



ETCHOJOA



H. AYUNTAMIENTO 2024-2027

SECRETARÍA



DEPENDENCIA: SECRETARIA MUNICIPAL.

SECCION: ADMINISTRATIVA.

ASUNTO: CERTIFICACIÓN.

"2025: Año de la inclusión de las personas con Discapacidad"

A 29 DE DICIEMBRE DEL 2025, Etchojoa Sonora.

En mi carácter de Secretario del Ayuntamiento, con base en la facultad que me otorga la Ley de Gobierno y Administración Municipal en el Artículo 89, Fracción VI, **CERTIFICO** que en sesión **ORDINARIA** de Cabildo **No. 65**, celebrada el **LUNES 29 DE DICIEMBRE DEL 2025**, se tomó el siguiente:

ACUERDO No. 99

POR MAYORÍA DE LOS EDILES PRESENTES EN SESIÓN ORDINARIA DE CABILDO No. 65, SE APRUEBA EL PRESUPUESTO DE EGRESOS MUNICIPAL EJERCICIO FISCAL 2026.

ATENTAMENTE

PROFR. HECTOR ADOLFO QUIROZ CORRAL

SECRETARIO DEL H. AYUNTAMIENTO



SECRETARIA
2024 2027



CEDEMUN
Centro Estatal de
Desarrollo Municipal

31 DIC 2025

RECIBIDO

C.c.p. Archivo.

NO REELECCIÓN ESQUINA CON OBREGÓN, C.P. 85280. ETCHOJOA, SONORA, MÉXICO

ACUERDO No.99

ÚNICO. Se aprueba el Presupuesto de Egresos del Municipio de Etchojoa para el Ejercicio Fiscal 2026, para quedar como sigue:

PRESUPUESTO DE EGRESOS DEL MUNICIPIO DE ETCHOJOA, SONORA PARA EL EJERCICIO FISCAL 2026

TÍTULO PRIMERO DE LAS ASIGNACIONES DEL PRESUPUESTO DE EGRESOS DEL MUNICIPIO

CAPÍTULO I Disposiciones generales

Artículo 1°. El presente acuerdo tiene por objeto regular la asignación, ejercicio, control y evaluación del gasto público municipal para el ejercicio fiscal 2026 de conformidad con el artículo 115 de la Constitución Política de los Estados Unidos Mexicanos; en lo establecido en el artículo 136 fracción XXII de la Constitución Política del Estado de Sonora; la Ley de Presupuesto y Gasto Público para los Municipios del Estado de Sonora; la Ley de Hacienda para los municipios del Estado de Sonora; la Ley de Coordinación Fiscal; la Ley de Coordinación Fiscal Estatal; la Ley de Deuda Pública del Estado y sus municipios; la Ley que Fija las Bases para la Remuneraciones de los Servidores Públicos del Estado y de los Municipios; la Ley de Fiscalización Superior del Estado; la Ley de Adquisiciones, Servicios y Arrendamientos del Sector Público Municipal; la Ley de Obras Públicas y Servicios del Estado de Sonora y sus municipios; la Ley General de Contabilidad Gubernamental; la Ley de Disciplina Financiera de las Entidades Federativas y los Municipios **O SUS EQUIVALENTES**; y las demás disposiciones aplicables a la materia.

En la ejecución del gasto público de las dependencias y entidades, deberán considerar como único eje articulador el Plan Municipal de Desarrollo 2024-2027 tomando en cuenta los compromisos, los objetivos y las metas contenidos en el mismo.

Será responsabilidad de la Tesorería Municipal y de la Dirección de Contraloría del Municipio **O SUS EQUIVALENTES**, en el ámbito de sus respectivas competencias, cumplir y hacer cumplir las disposiciones establecidas en el presente acuerdo, así como determinar las normas y procedimientos administrativos tendientes a armonizar, transparentar, racionalizar y llevar a cabo un mejor control de gasto público municipal.

La interpretación del presente Presupuesto de Egresos para efectos administrativos y exclusivamente en el ámbito de competencia del Presidente Municipal, corresponde a la Tesorería Municipal y a la Dirección de Contraloría **O SUS EQUIVALENTES**, en el ámbito de sus atribuciones, conforme a las disposiciones y definiciones que establezca la Ley de Presupuesto y Gasto Público para los Municipios del Estado de Sonora **O SUS EQUIVALENTES**. Lo anterior, sin perjuicio de la interpretación que corresponda a otras autoridades en el ámbito de sus respectivas competencias.

Artículo 2°. Para los efectos de este acuerdo se entenderá por:

- I. **Adecuaciones Presupuestarias:** Las modificaciones a los calendarios presupuestales, las ampliaciones y reducciones al Presupuesto de Egresos del Municipio mediante movimientos compensados y las liberaciones anticipadas de recursos públicos calendarizados realizadas a través de la Tesorería Municipal **O SU EQUIVALENTE**, siempre que permitan un mejor cumplimiento de los objetivos y metas de los programas presupuestarios a cargo de los Ejecutores de Gasto.

- II. **ADEFAS:** Asignaciones destinadas a cubrir las erogaciones devengadas y pendientes de liquidar al cierre del ejercicio fiscal anterior, derivadas de la contratación de bienes y servicios requeridos en el desempeño de las funciones de los entes públicos, para las cuales existió asignación presupuestal con saldo disponible al cierre del ejercicio fiscal en que se devengaron.
- III. **Amortización de la Deuda y Disminución de Pasivos:** Representa la cancelación mediante pago o cualquier forma por la cual se extinga la obligación principal de los pasivos contraídos por el Gobierno Municipal.
- IV. **Asignaciones Presupuestales:** La ministración que, de los recursos públicos aprobados por el Cabildo mediante el Presupuesto de Egresos del Municipio, realiza el Presidente Municipal a través de la Tesorería a los Ejecutores de Gasto.
- V. **Ayudas:** Las aportaciones de recursos públicos en numerario o en especie otorgadas por el Gobierno Municipal con base en los objetivos y metas de los programas presupuestarios.
- VI. **Clasificación Funcional del Gasto:** La que agrupa los gastos según los propósitos u objetivos socioeconómicos que persiguen los diferentes entes públicos. Presenta el gasto público según la naturaleza de los servicios gubernamentales brindados a la población. Con dicha clasificación se identifica el presupuesto destinado a finalidades de: Gobierno, Desarrollo Social, Desarrollo Económico y Otros no Clasificados; permitiendo determinar los objetivos generales de las políticas públicas y los recursos financieros que se asignan para alcanzarlos.
- VII. **Clasificación por Objeto del Gasto:** La que resume, ordena y presenta los gastos programados en el presupuesto, de acuerdo con la naturaleza de los bienes, servicios, activos y pasivos financieros. Alcanza a todas las transacciones que realizan los entes públicos para obtener bienes y servicios que se utilizan en la prestación de servicios públicos y en la realización de transferencias, en el marco del Presupuesto de Egresos.
- VIII. **Capítulo de gasto:** Al mayor nivel de agregación que identifica el conjunto homogéneo y ordenado de los bienes y servicios requeridos por los entes públicos.
- IX. **Clasificación por Fuentes de Financiamiento:** La clasificación por fuentes de financiamiento consiste en presentar los gastos públicos según los agregados genéricos de los recursos empleados para su financiamiento. Esta clasificación permite identificar las fuentes u orígenes de los ingresos que financian los egresos y precisar la orientación específica de cada fuente a efecto de controlar su aplicación.
- X. **Clasificación Económica de los Ingresos, de los Gastos y del Financiamiento de los Entes Públicos:** La Clasificación Económica de las transacciones de los entes públicos permite ordenar a éstas de acuerdo con su naturaleza económica, con el propósito general de analizar y evaluar el impacto de la política y gestión fiscal y sus componentes sobre la economía en general.
- XI. **Clasificación Administrativa:** La que tiene como objetivo identificar el agente que realiza la erogación de los recursos públicos, se desglosa a través de asignaciones denominadas ramos presupuestarios como el de la Administración Pública, de los Poderes, o de los Órganos autónomos.
- XII. **Clasificación Programática:** Técnica presupuestaria que pone especial atención a las actividades que se realizan más que a los bienes y servicios que se adquieren. Contiene un conjunto armónico de programas, proyectos y metas que se deben realizar a corto plazo y permite la racionalización en el uso de recursos al determinar objetivos y metas; asimismo, identifica responsables del programa y establece las acciones concretas para obtener los fines deseados.
- XIII. **Contraloría:** La Dirección de Contraloría del Gobierno Municipal **O SU EQUIVALENTE.**

- XIV. **Dependencias:** Las definidas como tales en la Ley Orgánica de la Administración Pública Municipal **O SU EQUIVALENTE**, las cuales son objeto de control presupuestario directo por parte de la Tesorería Municipal **O SU EQUIVALENTE**.
- XV. **Economías o Ahorros Presupuestarias:** Los remanentes de recursos públicos del Presupuesto de Egresos del Municipio no comprometidos al término del Ejercicio Fiscal; así como los ahorros realizados en un periodo determinado.
- XVI. **Entes públicos:** Los Poderes del municipio, los entes autónomos, el ayuntamiento municipal y las entidades de la administración pública paramunicipal.
- XVII. **Entidades:** Los organismos públicos descentralizados, las empresas de participación municipal mayoritaria, los fideicomisos públicos y los organismos desconcentrados, los cuales son objeto de control presupuestario indirecto por parte de la Tesorería Municipal **O SU EQUIVALENTE**.
- XVIII. **Fideicomisos Públicos:** Entidades no personificadas a partir de las cuales el Presidente Municipal o alguna de las demás entidades paramunicipales constituyen con el objeto de auxiliar al Municipio en el Desarrollo de alguna de sus áreas prioritarias del desarrollo.
- XIX. **Gasto Corriente:** Al conjunto de erogaciones que no tienen como contrapartida la creación de activos, sino que constituye un acto de consumo. Son los gastos en recursos humanos y de compra de bienes y servicios, necesarios para la administración y operación gubernamental.
- XX. **Gasto Federalizado:** El gasto federalizado o descentralizado en México se integra por los recursos públicos que el Gobierno Federal transfiere a los Estados y Municipios del país para que estos últimos afronten sus necesidades de gasto en materia de educación, salud, infraestructura e inversión social, seguridad pública, entre otros rubros.
- XXI. **Gasto de Inversión o Capital:** Erogaciones que realizan dependencias y entidades de la Administración Pública tendientes a adquirir, ampliar, conservar y mejorar sus bienes de capital, incluyendo también la adquisición de acciones y títulos de crédito de terceros, construcción de obras públicas y desarrollo de acciones para promover el incremento de la capacidad productiva de los diversos sectores de la economía.
- XXII. **Gasto No Programable:** Los recursos que se destinan al cumplimiento de los fines y funciones propias del Municipio y que por su naturaleza no están asociados a programas específicos.
- XXIII. **Gasto Programable:** Los recursos que se destinan al cumplimiento de los fines y funciones propias del Municipio, por lo cual están directamente relacionados con los programas a cargo de los Ejecutores de Gasto previamente establecidos para alcanzar los objetivos y metas, que tienen un efecto directo en la actividad económica y social.
- XXIV. **Ingresos Excedentes:** Los recursos públicos que durante el Ejercicio Fiscal se obtienen adicionalmente a los aprobados en la Ley de Ingresos del municipio vigente.
- XXV. **Ley de Presupuesto:** La Ley de Presupuesto y Gasto Público para los Municipios del Estado de Sonora **O SU EQUIVALENTE**.
- XXVI. **Matriz de Indicadores para Resultados (MIR):** La herramienta de planeación estratégica que en forma resumida, sencilla y armónica establece con claridad los objetivos del Programa Presupuestario y su alineación con aquellos de la planeación nacional, estatal, municipal y sectorial; incorpora los indicadores que miden los objetivos y resultados esperados; identifica los medios para obtener y verificar la información de los indicadores; describe los bienes y servicios a la sociedad, así como las actividades e insumos para producirlos; e incluye supuestos que son factores externos al programa que influyen en el cumplimiento de los objetivos.

- XXVII. **Programa:** Nivel o categoría programática que contiene un conjunto de acciones afines y coherentes a través de las cuales se pretende alcanzar objetivos y metas previamente determinadas por la planeación, para lo cual se requiere combinar recursos: humanos, tecnológicos, materiales, naturales, financieros; contienen un conjunto interdependiente de proyectos los cuales especifican tiempo y espacio en el que se van a desarrollar y atribuye responsabilidades a una o varias unidades ejecutoras debidamente coordinadas.
- XXVIII. **Subsidios:** Las asignaciones de recursos públicos que se destinan al desarrollo de actividades productivas prioritarias consideradas de interés general, así como proporcionar a usuarios y consumidores, bienes y servicios básicos a precios y tarifas por debajo de los del mercado o de forma gratuita y su otorgamiento no implica contraprestación alguna.
- XXIX. **Transferencias:** Los recursos públicos previstos en el Presupuesto de Egresos del Municipio para el cumplimiento de los objetivos y metas de los programas y la prestación de los bienes y servicios públicos a cargo de los Poderes, Organismos Constitucionalmente Autónomos y Entidades.
- XXX. **Unidad Presupuestal:** Cada uno de los órganos o dependencias de la Administración Pública del Municipio que tiene a su cargo la administración de los recursos financieros, humanos, materiales y los servicios generales y sociales, con el fin de cumplir con eficacia y eficiencia la misión que le ha sido conferida en las disposiciones legales y reglamentarias.
- XXXI. **Unidad Responsable:** Cada una de las unidades administrativas subordinadas a las Unidades Presupuestales, en las que se desconcentran parte del ejercicio presupuestal y se les encomiendan la ejecución de actividades, programas y/o proyectos para el cumplimiento de los objetivos, líneas de acción y metas establecidos en el Plan Municipal de Desarrollo.

Cualquier otro término no contemplado en el presente artículo, se deberá entender conforme al glosario de la Ley General de Contabilidad Gubernamental y las demás leyes de la materia.

Artículo 3°. En la celebración y suscripción de convenios o acuerdos en los que se comprometa el patrimonio económico o el erario del Municipio, será obligatoria la intervención de la Tesorería Municipal O **DE SU EQUIVALENTE.**

Artículo 4°. El ejercicio del presupuesto se apegará a los principios de eficiencia, eficacia, economía, transparencia y honradez para satisfacer los objetivos a los que están destinados, con base en lo siguiente:

- I. Priorizar la asignación de los recursos a los programas, obras y acciones de alto impacto y beneficio social que incidan en el desarrollo económico y social.
- II. Garantizar la elevación de los niveles de calidad de vida en la población.
- III. Identificación de la población objetivo, procurando atender a la de menor ingreso.
- IV. Consolidar la estructura presupuestaria que facilite la ejecución de los programas.
- V. Afianzar un presupuesto basado en resultados.

Artículo 5°. La información que en términos del presente acuerdo deba remitirse al Congreso Estatal o al Cabildo deberá cumplir con lo siguiente:

- I. Ser enviada a la Mesa Directiva o Secretaría del mismo.
- II. Turnar dicha información a las Comisiones competentes.
- III. Presentar la información en forma impresa y en formato electrónico de texto.
- IV. El nivel mínimo de desagregación se hará con base en las disposiciones del Consejo Nacional de Armonización Contable (CONAC).

En caso de que la fecha límite para presentar la información sea día inhábil, la misma se recorrerá al día hábil siguiente.

Artículo 6°. La Tesorería Municipal **O SU EQUIVALENTE** garantizará que toda la información presupuestaria y de ingresos cumpla con la Ley de Presupuesto y Gasto Público para los Municipios del Estado de Sonora **O SU EQUIVALENTE**, así como la Ley General de Contabilidad Gubernamental.

Todas las asignaciones presupuestarias del presente acuerdo y de documentos de la materia deberán cumplir con las disposiciones, requisitos y estar disponibles en términos de la Ley Estatal de Transparencia y Acceso a la Información Pública Gubernamental **O SU EQUIVALENTE**.

Artículo 7°. La Tesorería Municipal **O SU EQUIVALENTE** reportará en los Informes Trimestrales sobre la situación económica, las finanzas públicas y la deuda pública, que incluirán el desglose de los proyectos de inversión previstos en este acuerdo; informes de avance de gestión financiera y cuenta de la hacienda pública; la evolución de las erogaciones correspondientes a los programas presupuestarios para: la igualdad entre mujeres y hombres; para niñas, niños y adolescentes; de ciencia, tecnología e innovación; especial concurrente para el desarrollo sustentable; erogaciones para el desarrollo integral de los jóvenes; recursos para la atención de grupos vulnerables, erogaciones para el desarrollo integral de la población indígena, cambio climático y medio ambiente.

CAPÍTULO II De las Erogaciones

Artículo 8°. El gasto neto total previsto en el presente Presupuesto de Egresos del Municipio de Etchojoa Sonora, importa la cantidad de \$411,616,211.86 de los cuales corresponden a la administración directa \$380,557,392.86 que comprenden los recursos destinados a las dependencias, comisarías y delegaciones; y paramunicipales \$31,058,819.00 (corresponden a OOMAPASE) corresponden al total de los ingresos aprobados en la Ley de Ingresos del Municipio de Etchojoa, Sonora, para el Ejercicio Fiscal de 2026.

Artículo 9°. La forma en que se integran los ingresos del Municipio, de acuerdo con la Clasificación por Fuentes de Financiamiento, es la siguiente:

Clasificación por Fuentes de Financiamiento

Categoría		Presupuesto aprobado
1	No Etiquetado	
11	Recursos Fiscales	0
12	Financiamientos Internos	0
13	Financiamientos Externos	0
14	Ingresos Propios	\$25,750,395.00
15	Recursos Federales	\$199,023,410.63
16	Recursos Estatales	\$801,499.00
17	Otros Recursos de Libre Disposición	\$900,000
2	Etiquetado	
25	Recursos Federales	\$141,852,571.23
26	Recursos Estatales	\$5,329,637.00
27	Otros Recursos de Transferencias Federales Etiquetadas	\$6,874,546.00
14	Ingresos OOMAPASE	\$31,058,819.00
Total Presupuesto de Egresos		\$411,616,211.86

Artículo 10°. El presupuesto de egresos municipal del ejercicio 2026 con base en la Clasificación por Tipo de Gasto se distribuye de la siguiente manera:

Clasificación por Tipo de Gasto

Categoría		Presupuesto aprobado
1	Gasto Corriente	\$244,943,670.31
2	Gasto de Capital	\$89,393,590.64
3	Amortización de la Deuda y Disminución de Pasivos	\$2,550,096.00
4	Pensiones y Jubilaciones	\$43,670,035.91
5	Participaciones	0.00
Total presupuesto de egresos		380,557,392.86

Artículo 11°. El presupuesto de egresos municipal del ejercicio 2026 con base en la Clasificación por Objeto del Gasto a nivel de capítulo, concepto y partida genérica, se distribuye de la siguiente manera:

Clasificación por Objeto del Gasto

CLAVE	CONSOLIDADO	ANUAL
1000	SERVICIOS PERSONALES	142,302,744.86
1100	REMUNERACIONES AL PERSONAL DE CARACTER PERMANENTE	
111	DIETAS	
11101	Dietas	2,829,448.80
113	SUELDO BASE AL PERSONAL PERMANENTE	
11301	Sueldos	51,363,345.55
1200	REMUNERACIONES AL PERSONAL DE CARÁCTER EVENTUAL	
121	HONORARIOS ASIMILABLES A SALARIOS	
12101	Honorarios	0.00
122	SUELDOS BASE AL PERSONAL EVENTUAL	
12201	Sueldo base al personal eventual	10,217,100.80
1300	REMUNERACIONES ADICIONALES Y ESPECIALES	
131	PRIMAS POR AÑOS DE SERVICIOS EFECTIVOS PRESTADOS	
13101	Prima quinquenal por años de servicio efectivos prestados	806,048.64
132	PRIMAS DE VACACIONES, DOMINICAL Y GRATIFICACIÓN FIN DE AÑO	
13201	Prima de vacaciones y dominical	1,081,090.12
13202	Aguinaldo o Gratificación fin de año	12,067,381.11
133	HORAS EXTRAORDINARIAS	
13301	Remuneraciones por horas extraordinarias	0.00
134	COMPENSACIONES	
13403	Estímulos al personal de confianza	14,639,354.64

1400	SEGURIDAD SOCIAL	
141	APORTACIONES DE SEGURIDAD SOCIAL	
14101	Cuotas por servicio médico del ISSSTESON	6,426,859.81
14109	Cuotas por servicio médico del ISSSTESON	11,197,338.28
143	APORTACIONES AL SISTEMA PARA EL RETIRO	
14301	Pagas de defunción, pensiones y jubilaciones	15,346,605.81
144	APORTACIONES PARA SEGUROS	
14404	Otros seguros de carácter laboral o económicos	1,037,910.00
1500	OTRAS PRESTACIONES SOCIALES Y ECONOMICAS	
152	INDEMNIZACIONES	
15202	Pago de liquidaciones	1,500,000.00
154	PRESTACIONES CONTRACTUALES	
15409	Bono para despensa	1,306,800.00
159	OTRAS PRESTACIONES SOCIALES Y ECONOMICAS	
15901	Otras prestaciones sociales y económicas	570,908.30
1600	PREVISIONES	
161	PREVISIONES DE CARÁCTER LABORAL, ECONOMICA Y DE SEGURIDAD SOCIAL	
16101	Previsión para incremento de sueldos	1,422,481.56
1700	PAGO DE ESTIMULOS A SERVIDORES PUBLICOS	
171	ESTIMULOS	
17102	Estímulos al personal	10,490,071.44
17104	Bono por puntualidad	0.00
2000	MATERIALES Y SUMINISTROS	21,714,061.65
2100	MATERIALES DE ADMINISTRACIÓN, EMISIÓN DE DOCUMENTOS Y ARTÍCULOS OFICIALES	
211	MATERIALES, UTILES Y EQUIPOS MENORES DE OFICINA	
21101	Materiales, útiles y equipos menores de oficina	605,664.00
212	MATERIALES Y UTILES DE IMPRESIÓN Y REPRODUCCION	
21201	Materiales y útiles de impresión y reproducción	740,688.00
215	MATERIAL IMPRESO E INFORMACION DIGITAL	
21501	Material para información	26,208.00
216	MATERIAL DE LIMPIEZA	
21601	Material de limpieza	241,080.00
2200	ALIMENTOS Y UTENSILIOS	
221	PRODUCTOS ALIMENTICIOS PARA PERSONAS	
22101	Productos alimenticios para el personal en las instalaciones	298,176.00
22106	Adquisición de agua potable	7,920.00
2300	MATERIAS PRIMAS Y MATERIALES DE PRODUCCIÓN Y COMERCIALIZACION.	
234	COMBUSTIBLES, LUBRICANTES, ADITIVOS, CARBON Y SUS DERIVADOS ADQUIRIDOS COMO MATERIA PRIMA	

23401	Combustibles, lubricantes, aditivos, carbón y sus derivados adquiridos como materia prima.	0.00
2400	<i>MATERIALES Y ARTICULOS DE CONSTRUCCIÓN Y DE REPARACIÓN</i>	
246	MATERIAL ELECTRICO Y ELECTRONICO	
24601	Material eléctrico y electrónico	293,280.00
2500	<i>PRODUCTOS QUIMICOS, FARMACEUTICOS Y DE LABORATORIO</i>	
253	MEDICINAS Y PRODUCTOS FARMACEUTICOS	
25301	Medicinas y productos farmacéuticos	82,800.00
254	MATERIALES, ACCESORIOS Y SUMINISTROS MEDICOS	
25401	Materiales, accesorios y suministros médicos	12,480.00
255	MATERIALES, ACCESORIOS Y SUMINISTROS DE LABORATORIO	
25501	Materiales, accesorios y suministros de laboratorio	54,080.00
2600	<i>COMBUSTIBLES, LUBRICANTES Y ADITIVOS</i>	
261	COMBUSTIBLES, LUBRICANTES Y ADITIVOS	
26101	Combustibles	16,036,313.65
26102	Lubricantes y Aditivos	855,132.00
2700	<i>VESTUARIO, BLANCOS, PRENDAS DE PROTECCION Y ARTICULOS DEPORTIVOS</i>	
271	VESTUARIO Y UNIFORMES	
27101	Vestuario y uniformes	713,760.00
272	PRENDAS DE SEGURIDAD Y PROTECCION PERSONAL	
27201	Prendas de seguridad y protección personal	12,480.00
273	ARTICULOS DEPORTIVOS	
27301	Artículos deportivos	228,960.00
2800	<i>MATERIALES Y SUMINISTROS PARA SEGURIDAD</i>	
282	MATERIALES DE SEGURIDA PUBLICA	
28201	Materiales de seguridad pública	12,480.00
283	PRENDAS DE PROTECCIÓN PARA SEGURIDAD PÚBLICA Y NACIONAL	
28301	Prendas de protección para seguridad pública y nacional	31,200.00
2900	<i>HERRAMIENTAS, REFACCIONES Y ACCESORIOS MENORES</i>	
291	HERRAMIENTAS MENORES	
29101	Herramientas menores	252,560.00
292	REFACCIONES Y ACCESORIOS MENORES DE EDIFICIOS	
29201	Refacciones y accesorios menores de edificios	2,400.00
294	REFACCIONES Y ACCESORIOS MENORES DE EQUIPO DE COMPUTO Y TECNOLOGIAS DE LA INFORMACION	
29401	Refacciones y accesorios menores de equipo de computo y tecnologías de la información	12,000.00
296	REFACC. Y ACC. MENORES DE EQPO. DE TRANSP.	
29601	Refacc. y acc. menores de eqpo. De transp.	374,400.00
298	REFACC. Y ACC. MENORES DE MAQ. Y OTROS EQPOS.	

29801	Refacc. y acc. menores de maq. Y otros eqpos.	624,000.00
29901	Refacciones y Accesorios Menores Otros Bienes Muebles	196,000.00
3000	SERVICIOS GENERALES	31,415,424.00
3100	SERVICIOS BASICOS	
311	ENERGIA ELECTRICA	
31101	Energía eléctrica	554,400.00
31104	Servicio de alumbrado público	7,905,600.00
313	AGUA	
31301	Agua Potable	480,000.00
314	TELEFONIA TRADICIONAL	
31401	Telefonía tradicional	254,712.00
315	TELEFONIA CELULAR	
31501	Telefonía celular	0.00
316	SERVICIOS DE TELECOMUNICACIONES Y SATELITES	
31601	Servicio de telecomunicaciones y satélites	51,840.00
317	SERVICIOS DE ACCESO A INTERNET, REDES Y PROCESAMIENTO DE INFORMACION	
31701	Servicios de acceso a Internet, redes y procesamiento de información	32,400.00
3200	SERVICIO DE ARRENDAMIENTO	
321	ARRENDAMIENTO DE TERRENOS	
32101	Arrendamiento de terrenos	192,000.00
322	ARRENDAMIENTO DE EDIFICIOS	
32201	Arrendamiento de edificios	0.00
326	ARRENDAMIENTO DE MAQUINARIA, OTROS EQUIPOS Y HERRAMIENTAS	
32601	Arrendamiento de maquinaria, otros equipos y herramientas	1,029,600.00
3300	SERVICIOS PROFESIONALES, CIENTIFICOS, TECNICOS Y OTROS SERVICIOS	
331	SERVICIOS LEGALES, DE CONTABILIDAD, AUDITORIAS Y RELACIONADOS	
33101	Servicios legales, de contabilidad, auditorias y relacionados	120,000.00
334	SERVICIOS DE CAPACITACION	
33401	Servicios de capacitación	520,000.00
336	SERVICIOS DE APOYO ADMINISTRATIVO, TRADUCCION, FOTOCOPIADO E IMPRESIÓN	
33603	Impresiones y publicaciones oficiales	81,600.00
338	SERVICIOS DE VIGILANCIA	
33801	Servicio de vigilancia	1,800.00
3400	SERVICIOS COMERCIALES, BANCARIOS, FINANCIEROS Y GASTOS INHERENTES	
341	SERVICIOS FINANCIEROS Y BANCARIOS	
34101	Servicios financieros y bancarios	96,800.00
342	SERVICIOS DE COBRANZA, INVESTIGACIÓN CREDITICIA Y SIMILAR	
34201	Servicios de cobranza, investigación crediticia y similar	324,000.00
344	SEGUROS DE RESPONSABILIDAD PATRIMONIAL Y FIANZAS	

34401	Seguros de responsabilidad patrimonial y fianzas	588,000.00
347	FLETES Y MANIOBRAS	
34701	Fletes y maniobras	8,400.00
3500	SERVICIOS DE INSTALACION, REPARACION, MANTENIMIENTO Y CONSERVACION.	
351	CONSERVACION Y MANTENIMIENTO MENOR DE INMUEBLES	
35101	Mantenimiento y conservación de inmuebles	2,683,456.00
35102	Mantenimiento y conservación de áreas deportivas	718,400.00
35103	Mantenimiento y conservación de planteles escolares	24,000.00
35104	Mantenimiento y conservación de Panteones	129,600.00
35106	Mantenimiento Y Conservación De Parques Y Jardines	200,000.00
35107	Conservacion de Alumbrado Publico	200,000.00
35109	Mantenimiento y conservación de Señales de Transito	100,000.00
35111	Mantenimiento Y Conservación De Calles Y Avenidas	200,000.00
352	INSTALACION, REPARACION Y MANTENIMIENTO DE MOBILIARIO Y EQUIPO DE ADMINISTRACION, EDUCACIONAL Y RECREATIVO	
35201	Mantenimiento y conservación de mobiliario y equipo	218,184.00
353	INSTALACION, REPARACION Y MANTENIMIENTO DE EQUIPO DE COMPUTO Y TECNOLOGIA DE LA INFORMACION	
35302	Mantenimiento y conservación de bienes informáticos	18,000.00
355	REPARACION Y MANTENIMIENTO DE EQUIPO DE TRANSPORTE	
35501	Mantenimiento y conservación de equipo de transporte	2,369,504.00
357	INSTALACION, REPARACION Y MANTENIMIENTO DE MAQUINARIA, OTROS EQUIPOS Y HERRAMIENTAS	
35701	Mantenimiento y conservación de maquinaria y equipo	3,557,280.00
35702	Mantenimiento y conservación de herramientas, maquinas herramientas, instrumentos, útiles y equipo.	72,000.00
358	SERVICIOS DE LIMPIEZA Y MANEJO DE DESECHOS	
35801	Servicios de limpieza y manejo de desechos	64,800.00
359	SERVICIOS DE JARDINERIA Y FUMIGACION	
35901	Servicios de jardinería y fumigación	262,368.00
3600	SERVICIOS DE COMUNICACIÓN SOCIAL Y PUBLICIDAD	
361	DIFUSION POR RADIO, TELEVISION Y OTROS MEDIOS DE MENSAJES SOBRE PROGRAMAS Y ACTIVIDADES GUBERNAMENTALES	
36101	Difusión por radio, televisión y otros medios de mensajes sobre programas y actividades gubernamentales	2,716,800.00
364	SERVICIOS DE REVELADO DE FOTOGRAFIAS	
36401	Servicios de revelado de fotografías	0.00

366	SERVICIO DE CREACION Y DIFUSION DE CONTENIDO EXCLUSIVAMENTE A TRAVES DE INTERNET	
36601	Servicio de creación y difusión de contenido exclusivamente a través de Internet	32,400.00
3700	<i>SERVICIOS DE TRASLADO Y VIATICOS</i>	
375	VIATICOS EN EL PAÍS	
37501	Viáticos en el País	1,517,520.00
3800	SERVICIOS OFICIALES	
381	GASTOS DE CEREMONIAL	
38101	Gastos de ceremonial	306,720.00
382	GASTOS DE ORDEN SOCIAL Y CULTURAL	
38201	Gastos de orden social y cultural	1,575,040.00
383	CONGRESOS Y CONVENCIONES	
38301	Congresos y convenciones	77,760.00
3900	<i>OTROS SERVICIOS GENERALES</i>	
392	IMPUESTOS Y DERECHOS	
39201	Impuestos y derechos	195,040.00
395	PENAS, MULTAS, ACCESORIOS Y ACTUALIZACIONES	
39501	Penas, multas, accesorios y actualizaciones	184,000.00
398	IMPUESTO SOBRE NOMINAS Y OTROS QUE SE DERIVEN DE UNA RELACIÓN LABORAL	
39801	Impuesto sobre nóminas	1,552,200.00
399	OTROS SERVICIOS GENERALES	
39901	Servicios asistenciales	120,000.00
39902	Servicio de administración del impuesto predial	79,200.00
4000	TRANSFERENCIAS, ASIGNACIONES, SUBSIDIOS Y OTRAS AYUDAS	73,473,812.60
4100	<i>TRANSFERENCIAS INTERNAS Y ASIGNACIONES AL SECTOR PÚBLICO.</i>	
415	TRANSFERENCIAS INTERNAS OTORGADAS A ENTIDADES PARAESTATALES NO EMPRESARIALES Y NO FINANCIERAS	
41502	Transferencias para gastos de operación	19,808,966.69
4400	<i>AYUDAS SOCIALES</i>	
441	AYUDAS SOCIALES A PERSONAS	
44101	Ayudas sociales a personas	4,115,200.00
442	BECAS Y OTRAS AYUDAS PARA PROGRAMAS DE CAPACITACION	
44204	Fomento deportivo	372,000.00
443	AYUDAS SOCIALES A INSTITUCIONES DE ENSEÑANZA	
44301	Ayudas Sociales a Instituciones de enseñanza	72,000.00
44302	Acciones Sociales Basicas (desayunos escolares)	4,435,602.00
4500	<i>PENSIONES Y JUBILACIONES</i>	
451	PENSIONES	
45101	<i>Pensiones</i>	0.00
452	JUBILACIONES	
45201	Pago de pensiones y jubilaciones	43,670,035.91

4800	DONATIVOS	
481	DONATIVOS A INSTITUCIONES SIN FINES DE LUCRO	
48101	Donativos a Instituciones sin fines de lucro	1,000,008.00
5000	BIENES MUEBLES, INMUEBLES E INTANGIBLES	12,614,830.02
5100	MOBILIARIO Y EQUIPO DE ADMINISTRACION	
511	MUEBLES DE OFICINA Y ESTANTERIA	
51101	Mobiliario	1,943,144.00
515	EQUIPO DE COMPUTO Y DE TECNOLOGIAS DE LA INFORMACION	
51501	Bienes informáticos	2,868,000.00
519	OTROS MOBILIARIOS Y EQUIPOS DE ADMINISTRACION	
51901	Equipo de administración	0.00
5400	VEHICULOS Y EQUIPO DE TRANSPORTE	
541	AUTOMOVILES Y EQUIPO TERRESTRE	
54101	Automóviles y camiones	1,169,900.00
54103	EQUIPO DE LIMPIEZA Y RECOLECCION DE BASURA	2,085,000.00
5600	MAQUINARIA, OTROS EQUIPOS Y HERRAMIENTAS	
563	MAQUINARIA Y EQUIPO DE CONSTRUCCION	
56301	MAQUINARIA Y EQUIPO DE CONSTRUCCION	3,900,000.00
564	SISTEMAS DE AIRE ACONDICIONADO, CALEFACCION Y DE REFRIGERACION INDUSTRIAL Y COMERCIAL	
56401	Sistemas de aire acondicionado, calefacción y de refrigeración industrial y comercial	180,000.00
565	EQUIPO DE COMUNICACIÓN Y TELECOMUNICACION	
56501	Equipo de comunicación y telecomunicación	132,106.63
5800	BIENES INMUEBLES	
581	TERRENOS	
58101	Terrenos	316,000.00
589	OTROS BIENES INMUEBLES	
58904	Otros bienes inmuebles	10,679.39
5900	ACTIVOS INTANGIBLES	
591	SOFTWARE	
59101	Software	10,000.00
6000	INVERSIÓN PÚBLICA	89,393,590.64
6100	OBRA PUBLICA EN BIENES DE DOMINIO PUBLICO	
611	EDIFICACION HABITACIONAL	
61101	Remodelación y mejoramiento	0.00
612	EDIFICACION NO HABITACIONAL	
61210	Infraestructura y equipamiento de materia de salud	1,354,000.00
61213	Infraestructura y equipamiento de materia de educacion preescolar	600,000.00
61214	Infraestructura y equipamiento de materia de educacion primaria	0.00

61216	Infraestructura y equipamiento de materia de educacion media superior	150,000.00
61217	Infraestructura y equipamiento de materia de educacion superior	0.00
614	DIVISION DE TERRENOS Y CONSTRUCCION DE OBRAS DE URBANIZACION	
61401	Construcción	15,991,940.00
61404	Conservación y Mantenimiento	27,982,622.42
61408	Infraestructura y equipamiento en materia de agua	18,549,335.62
61409	Infraestructura y equipamiento en materia de alcantarillado	12,485,518.00
61411	Electrificación rural	6,450,537.60
61415	Infraestructura básica y equipamiento social	0.00
61424	Indirectos p/obras en div. De terrenos y const. Obras	0.00
61427	Consejo de cocertación para la obra pública	5,329,637.00
61433	Gatos Indirectos	500,000.00
6200	<i>OBRA PUBLICA EN BIENES PROPIOS</i>	
622	EDIFICACION NO HABITACIONAL	
62207	Estudios y proyectos	0.00
624	DIVISION DE TERRENOS Y CONSTRUCCION DE OBRAS DE URBANIZACION	
62415	Infraestructura básica y equipamiento social	0.00
7000	INVERSIONES FINANCIERAS Y OTRAS PROVISIONES	1,100,000.00
7100	<i>INVERSIONES PARA EL FOMENTO DE ACTIVIDADES PRODUCTIVAS</i>	
711	CREDITOS OTORGADOS POR ENTIDADES FEDERATIVAS Y MUNICIPIOS AL SECTOR SOCIAL Y PRIVADO PARA EL FOMENTO DE ACTIVIDADES PRODUCTIVAS	
71101	Créditos otorgados por entidades federativas y municipios al sector social y privado para el fomento de actividades productivas	0.00
791	CONTINGENCIAS POR FENOMENOS NATURALES	
79101	Contingencias por fenómenos naturales	1,100,000.00
9000	DEUDA PUBLICA	8,542,929.08
9100	<i>AMORTIZACION DE LA DEUDA PUBLICA</i>	
911	AMORTIZACION DE LA DEUDA INTERNA CON INSTITUCIONES DE CREDITO	
91101	Amortización capital largo plazo	2,550,096.00
91102	Amortización de capital corto plazo	2,000,000.00
921	INTERESES DE LA DEUDA INTERNA CON INSTITUCIONES DE CREDITO	
92101	Pago de intereses a largo plazo	0.00
92102	Pago de intereses de corto plazo	1,375,000.00
9900	<i>ADEUDOS DE EJERCICIOS FISCALES ANTERIORES</i>	
991	ADEFAS	
99101	Adefas	2,617,833.08
	TOTAL	380,557,392.86

El presupuesto asignado para el concepto de comunicación social es de \$2,716,800.00 y se desglosa en la partida 3600 "Servicios de comunicación social y publicidad" de la clasificación por objeto del Gasto.

El presupuesto asignado para el pago de pensiones y jubilaciones es de \$43,670,035.91 y se desglosa en las partidas 451 "Pensiones", 452 "Jubilaciones" y 459 "Otras pensiones y jubilaciones" de la clasificación por objeto del gasto.

Artículo 12°. Las asignaciones previstas para el Municipio, incluido el Ayuntamiento (Cabildo y Presidencia), en el ejercicio 2026 importan la cantidad como a continuación se desglosa de acuerdo a la clasificación por objeto del gasto a nivel de capítulo, se desglosan por cada una de las unidades ejecutoras como se muestra a continuación:

CLAVE	CAPITULO/PARTIDA	PRESUPUESTO ANUAL
	AYUNTAMIENTO	6,014,344.20
1000	Servicios Personales	2,937,904.20
2000	Materiales y Suministros	1,916,640.00
3000	Servicios Generales	64,800.00
4000	Transferencias, Asignaciones, subsidios y Otras Transferencias Internas y Asignaciones añ sector publico	1,056,000.00
5000	Bienes muebles , inmuebles e intangibles	39,000.00
	SINDICATURA	3,599,784.62
1000	Servicios Personales	2,606,824.62
2000	Materiales y Suministros	223,680.00
3000	Servicios Generales	303,280.00
4000	Transferencias, Asignaciones, subsidios y Otras Transferencias Internas y Asignaciones añ sector publico	120,000.00
5000	Bienes muebles , inmuebles e intangibles	346,000.00
	PRESIDENCIA	6,269,024.24
1000	Servicios Personales	2,302,416.24
2000	Materiales y Suministros	641,088.00
3000	Servicios Generales	1,306,320.00
4000	Transferencias, Asignaciones, subsidios y Otras Transferencias Internas y Asignaciones añ sector publico	1,299,200.00
5000	Bienes muebles , inmuebles e intangibles	720,000.00
	SECRETARIA	86,329,408.53
1000	Servicios Personales	37,684,132.62
2000	Materiales y Suministros	438,112.00
3000	Servicios Generales	517,120.00
4000	Transferencias, Asignaciones, subsidios y Otras Transferencias Internas y Asignaciones añ sector publico	46,790,043.91
5000	Bienes muebles , inmuebles e intangibles	900,000.00
	TESORERIA	20,124,513.32
1000	Servicios Personales	6,650,024.23
2000	Materiales y Suministros	918,200.00
3000	Servicios Generales	3,043,360.00

4000	Transferecias, Asignaciones, subsidios y Otras Transfercias Internas y Asignaciones añ sector publico	800,000.00
5000	Bienes muebles , inmuebles e intangibles	170,000.00
9000	Deuda publica	8,542,929.08
	OBRAS PUBLICAS	96,430,462.61
1000	Servicios Personales	3,756,551.97
2000	Materiales y Suministros	737,280.00
3000	Servicios Generales	1,060,896.00
5000	Bienes muebles , inmuebles e intangibles	382,144.00
6000	Inversión pública	89,393,590.64
7000	Inversiones Financieras y otras Provisiones	1,100,000.00
	SERVICIOS PUBLICOS	64,338,353.91
1000	Servicios Personales	20,452,581.57
2000	Materiales y Suministros	9,049,805.65
3000	Servicios Generales	10,972,000.00
4000	Transferecias, Asignaciones, subsidios y Otras Transfercias Internas y Asignaciones añ sector publico	17,808,966.69
5000	Bienes muebles , inmuebles e intangibles	6,055,000.00
	SEGURIDAD PUBLICA	37,714,401.69
1000	Servicios Personales	30,988,981.69
2000	Materiales y Suministros	3,092,960.00
3000	Servicios Generales	2,322,560.00
5000	Bienes muebles , inmuebles e intangibles	1,309,900.00
	DIR. DE PLANEACION Y DESARROLLO	6,475,594.15
1000	Servicios Personales	5,268,034.15
2000	Materiales y Suministros	539,520.00
3000	Servicios Generales	188,040.00
5000	Bienes muebles , inmuebles e intangibles	480,000.00
7000	Inversiones Financieras y otras Provisiones	0.00
	CONTRALORIA	1,950,584.52
1000	Servicios Personales	1,490,240.52
2000	Materiales y Suministros	203,424.00
3000	Servicios Generales	187,920.00
5000	Bienes muebles , inmuebles e intangibles	69,000.00
	EDUCACION Y CULTURA	9,482,568.45
1000	Servicios Personales	4,506,486.45
2000	Materiales y Suministros	162,240.00
3000	Servicios Generales	264,240.00
4000	Transferecias, Asignaciones, subsidios y Otras Transfercias Internas y Asignaciones añ sector publico	4,507,602.00
5000	Bienes muebles , inmuebles e intangibles	42,000.00
	COMUNICACIÓN SOCIAL	3,716,128.55
1000	Servicios Personales	679,686.53
2000	Materiales y Suministros	182,064.00
3000	Servicios Generales	2,816,592.00
5000	Bienes muebles , inmuebles e intangibles	37,786.02

	DIR. DE ASUNTOS DE LA MUJER	1,645,235.36
1000	Servicios Personales	1,294,411.36
2000	Materiales y Suministros	163,488.00
3000	Servicios Generales	150,336.00
5000	Bienes muebles , inmuebles e intangibles	37,000.00
	COMISARIAS	20,266,097.60
1000	Servicios Personales	10,217,801.60
2000	Materiales y Suministros	1,696,560.00
3000	Servicios Generales	6,851,736.00
4000	Transferecias, Asignaciones, subsidios y Otras Transferecias Internas y Asignaciones añ sector publico	60,000.00
5000	Bienes muebles , inmuebles e intangibles	1,440,000.00
	DIF MUNICIPAL	9,058,800.02
10000	Servicios Personales	6,416,168.02
2000	Materiales y Suministros	639,120.00
3000	Servicios Generales	880,512.00
4000	Transferecias, Asignaciones, subsidios y Otras Transferecias Internas y Asignaciones añ sector publico	660,000.00
5000	Bienes muebles , inmuebles e intangibles	463,000.00
	DEPORTE	2,483,044.39
10000	Servicios Personales	1,187,380.39
2000	Materiales y Suministros	752,640.00
3000	Servicios Generales	129,024.00
4000	Transferecias, Asignaciones, subsidios y Otras Transferecias Internas y Asignaciones añ sector publico	360,000.00
5000	Bienes muebles , inmuebles e intangibles	54,000.00
	CUADRA MUNICIPAL	2,751,353.67
1000	Servicios Personales	2,425,545.67
2000	Materiales y Suministros	163,800.00
3000	Servicios Generales	127,008.00
5000	Bienes muebles , inmuebles e intangibles	35,000.00
	DIRECCION DE SALUD	1,907,693.04
1000	Servicios Personales	1,437,573.04
2000	Materiales y Suministros	193,440.00
3000	Servicios Generales	229,680.00
4000	Transferecias, Asignaciones, subsidios y Otras Transferecias Internas y Asignaciones añ sector publico	12,000.00
5000	Bienes muebles , inmuebles e intangibles	35,000.00
	TOTAL	380,557,392.86

Artículo 13°. El presupuesto de egresos municipal del ejercicio 2026 con base en la Clasificación Administrativa, se distribuye de la siguiente manera:

CA/COG	Presupuesto Aprobado
3.0.0.0.0 - SECTOR PÚBLICO MUNICIPAL	
3.1.0.0.0 - SECTOR PÚBLICO NO FINANCIERO	
3.1.1.0.0 - GOBIERNO GENERAL MUNICIPAL	
3.1.1.1.0 - Gobierno Municipal	
3.1.1.1.1 - Órgano Ejecutivo Municipal (Ayuntamiento)	
01 AYUNTAMIENTO	6,014,344.20
1000 Servicios Personales	2,937,904.20
2000 Materiales y Suministros	1,916,640.00
3000 Servicios Generales	64,800.00
4000 Transferencias, Asignaciones, subsidios y Otras Transferencias Internas y Asignaciones añ sector publico	1,056,000.00
5000 Bienes muebles , inmuebles e intangibles	39,000.00
02 SINDICATURA	3,599,784.62
1000 Servicios Personales	2,606,824.62
2000 Materiales y Suministros	223,680.00
3000 Servicios Generales	303,280.00
4000 Transferencias, Asignaciones, subsidios y Otras Transferencias Internas y Asignaciones añ sector publico	120,000.00
5000 Bienes muebles , inmuebles e intangibles	346,000.00
03 PRESIDENCIA	6,269,024.24
1000 Servicios Personales	2,302,416.24
2000 Materiales y Suministros	641,088.00
3000 Servicios Generales	1,306,320.00
4000 Transferencias, Asignaciones, subsidios y Otras Transferencias Internas y Asignaciones añ sector publico	1,299,200.00
5000 Bienes muebles , inmuebles e intangibles	720,000.00
04 SECRETARIA	86,329,408.53
1000 Servicios Personales	37,684,132.62
2000 Materiales y Suministros	438,112.00
3000 Servicios Generales	517,120.00
4000 Transferencias, Asignaciones, subsidios y Otras Transferencias Internas y Asignaciones añ sector publico	46,790,043.91
5000 Bienes muebles , inmuebles e intangibles	900,000.00
05 TESORERIA	20,124,513.32

1000	Servicios Personales	6,650,024.23
2000	Materiales y Suministros	918,200.00
3000	Servicios Generales	3,043,360.00
4000	Transferencias, Asignaciones, subsidios y Otras Transferencias Internas y Asignaciones añ sector publico	800,000.00
5000	Bienes muebles , inmuebles e intangibles	170,000.00
9000	Deuda publica	8,542,929.08
06	OBRAS PUBLICAS	96,430,462.61
1000	Servicios Personales	3,756,551.97
2000	Materiales y Suministros	737,280.00
3000	Servicios Generales	1,060,896.00
5000	Bienes muebles , inmuebles e intangibles	382,144.00
6000	Inversión pública	89,393,590.64
7000	Inversiones Financieras y otras Provisiones	1,100,000.00
07	SERVICIOS PUBLICOS	64,338,353.91
1000	Servicios Personales	20,452,581.57
2000	Materiales y Suministros	9,049,805.65
3000	Servicios Generales	10,972,000.00
4000	Transferencias, Asignaciones, subsidios y Otras Transferencias Internas y Asignaciones añ sector publico	17,808,966.69
5000	Bienes muebles , inmuebles e intangibles	6,055,000.00
08	SEGURIDAD PUBLICA	37,714,401.69
1000	Servicios Personales	30,988,981.69
2000	Materiales y Suministros	3,092,960.00
3000	Servicios Generales	2,322,560.00
5000	Bienes muebles , inmuebles e intangibles	1,309,900.00
09	DIR. DE PLANEACION Y DESARROLLO	6,475,594.15
1000	Servicios Personales	5,268,034.15
2000	Materiales y Suministros	539,520.00
3000	Servicios Generales	188,040.00
5000	Bienes muebles , inmuebles e intangibles	480,000.00
7000	Inversiones Financieras y otras Provisiones	0.00
10	CONTRALORIA	1,950,584.52
1000	Servicios Personales	1,490,240.52
2000	Materiales y Suministros	203,424.00

3000	Servicios Generales	187,920.00
5000	Bienes muebles , inmuebles e intangibles	69,000.00
12	EDUCACION Y CULTURA	9,482,568.45
1000	Servicios Personales	4,506,486.45
2000	Materiales y Suministros	162,240.00
3000	Servicios Generales	264,240.00
4000	Transferecias, Asignaciones, subsidios y Otras Transferecias Internas y Asignaciones añ sector publico	4,507,602.00
5000	Bienes muebles , inmuebles e intangibles	42,000.00
13	COMUNICACIÓN SOCIAL	3,716,128.55
1000	Servicios Personales	679,686.53
2000	Materiales y Suministros	182,064.00
3000	Servicios Generales	2,816,592.00
5000	Bienes muebles , inmuebles e intangibles	37,786.02
21	DIR. DE ASUNTOS DE LA MUJER	1,645,235.36
1000	Servicios Personales	1,294,411.36
2000	Materiales y Suministros	163,488.00
3000	Servicios Generales	150,336.00
5000	Bienes muebles , inmuebles e intangibles	37,000.00
23	COMISARIAS	20,266,097.60
1000	Servicios Personales	10,217,801.60
2000	Materiales y Suministros	1,696,560.00
3000	Servicios Generales	6,851,736.00
4000	Transferecias, Asignaciones, subsidios y Otras Transferecias Internas y Asignaciones añ sector publico	60,000.00
5000	Bienes muebles , inmuebles e intangibles	1,440,000.00
25	DIF MUNICIPAL	9,058,800.02
10000	Servicios Personales	6,416,168.02
2000	Materiales y Suministros	639,120.00
3000	Servicios Generales	880,512.00
4000	Transferecias, Asignaciones, subsidios y Otras Transferecias Internas y Asignaciones añ sector publico	660,000.00
5000	Bienes muebles , inmuebles e intangibles	463,000.00
27	DEPORTE	2,483,044.39
10000	Servicios Personales	1,187,380.39

2000	Materiales y Suministros	752,640.00
3000	Servicios Generales	129,024.00
4000	Transferencias, Asignaciones, subsidios y Otras Transferencias Internas y Asignaciones añ sector publico	360,000.00
5000	Bienes muebles , inmuebles e intangibles	54,000.00
34	CUADRA MUNICIPAL	2,751,353.67
1000	Servicios Personales	2,425,545.67
2000	Materiales y Suministros	163,800.00
3000	Servicios Generales	127,008.00
5000	Bienes muebles , inmuebles e intangibles	35,000.00
46	DIRECCION DE SALUD	1,907,693.04
1000	Servicios Personales	1,437,573.04
2000	Materiales y Suministros	193,440.00
3000	Servicios Generales	229,680.00
4000	Transferencias, Asignaciones, subsidios y Otras Transferencias Internas y Asignaciones añ sector publico	12,000.00
5000	Bienes muebles , inmuebles e intangibles	35,000.00
	TOTAL	380,557,392.86

En el presente presupuesto de egresos municipal no se preveen erogaciones para entidades paramunicipales descentralizadas ni desconcentradas, las cuales realizan su propio presupuesto de ingresos y egresos, sin embargo, de modo informative se presentan las cifras de su presupuesto de egresos aprobado para el ejercicio 2026 con base en la Clasificación por objeto del gasto a nivel capítulo:

	OOMAPASE	Presupuesto Anual
1000	SERVICIOS PERSONALES	15,574,591.15
2000	MATERIALES Y SUMINISTROS	2,380,113.19
3000	SERVICIOS GENERALES	11,430,114.66
4000	TRANSFERENCIAS, ASIGNACIONES, SUBSIDIOS Y OTRAS AYUDAS	344,000.00
5000	BIENES MUEBLES, INMUEBLES E INTANGIBLES	710,000.00
6000	INVERSIÓN PÚBLICA	-
7000	INVERSIONES FINANCIERAS Y OTRAS PROVISIONES	-
8000	PARTICIPACIONES Y APORTACIONES	
9000	DEUDA PUBLICA	620,000.00
	Total	31,058,819.00

El presupuesto asignado para la oficina, dirección o unidad de transparencia y acceso a la información pública municipal O SU EQUIVALENTE es de \$283,632.24, el cual se presenta con base en la clasificación por objeto del gasto a nivel capítulo:

		Presupuesto Abrobado
1000	SERVICIOS PERSONALES	\$226,944.24
2000	MATERIALES Y SUMINISTROS	\$38,688.00
3000	SERVICIOS GENERALES	18,000.00
Total		\$283,632.24

El presupuesto asignado para las autoridades auxiliares municipales es de \$17,379,365.82, el cual se distribuye como se señala a continuación:

Autoridad Auxiliar Municipal	Presupuesto aprobado
Comisarías municipales	
11 Comisarias	\$20,266,097.60
Total	\$20,266,097.60

El presupuesto asignado para la impartición de la justicia municipal a través de los órganos jurisdiccionales del municipio es de \$407,420.82, el cual se distribuye como se señala a continuación:

Órgano jurisdiccional	Presupuesto aprobado
Juzgado calificador	\$407,420.82
Total	\$407,420.82

Artículo 14°. El presupuesto de egresos municipal del ejercicio 2026 con base en la Clasificación Funcional del Gasto a nivel de finalidad, función y subfunción, se distribuye de la siguiente manera:

Clasificación Funcional del Gasto (Finalidad, función y subfunción)

Finalidad-Función-Subfunción	Presupuesto Aprobado
1 GOBIERNO	184,478,230.15
1.1. LEGISLACION	\$ 7,964,928.72
1.1.1 Legislacion (cabildo)	\$ 6,014,344.20
1.1.2 Fiscalización	\$ 1,950,584.52
1.2. JUSTICIA	-
1.2.1 Impartición de Justicia	
1.2.2 Procuración de Justicia	
1.2.3 Reclusión y Readaptación Social	
1.2.4 Derechos Humanos	
1.3. COORDINACION DE LA POLITICA DE GOBIERNO	\$ 116,464,314.99
1.3.1 Presidencia / Gubernatura	\$ 6,269,024.24
1.3.2 Política Interior	\$ 86,329,408.53
1.3.3 Preservación y Cuidado del Patrimonio Público	\$ 3,599,784.62
1.3.4 Función Pública	
1.3.5 Asuntos Jurídicos	

1.3.6 Organización de Procesos Electorales		
1.3.7 Población		
1.3.8 Territorio		
1.3.9 Otros (administración desconcentrada)	\$	20,266,097.60
1.4. RELACIONES EXTERIORES		
1.4.1 Relaciones Exteriores		
1.5. ASUNTOS FINANCIEROS Y HACENDARIOS	\$	11,581,584.23
1.5.1 Asuntos Financieros	\$	11,581,584.23
1.5.2 Asuntos Hacendarios		
1.6. SEGURIDAD NACIONAL		
1.6.1 Defensa		
1.6.2 Marina		
1.6.3 Inteligencia para la Preservación de la Seguridad Nacional		
1.7. ASUNTOS DE ORDEN PÚBLICO Y DE SEGURIDAD INTERIOR	\$	37,714,401.69
1.7.1 Policía	\$	37,714,401.69
1.7.2 Protección Civil		
1.7.3 Otros Asuntos de Orden Público y Seguridad		
1.7.4 Sistema Nacional de Seguridad Pública		
1.8. OTROS SERVICIOS GENERALES	\$	10,753,000.52
1.8.1 Servicios Registrales, Administrativos y Patrimoniales		
1.8.2 Servicios Estadísticos		
1.8.3 Servicios de Comunicación y Medios	\$	3,716,128.55
1.8.4 Acceso a la Información Pública Gubernamental		
1.8.5 Otros	\$	7,036,871.97
2 DESARROLLO SOCIAL		184,784,879.96
2.1. PROTECCIÓN AMBIENTAL	\$	12,485,518.00
2.1.1 Ordenación de Desechos		
2.1.2 Administración del Agua		
2.1.3 Ordenación de Aguas Residuales, Drenaje y Alcantarillado	\$	12,485,518.00
2.1.4 Reducción de la Contaminación		
2.1.5 Protección de la Diversidad Biológica y del Paisaje		
2.1.6 Otros de Protección Ambiental		
2.2. VIVIENDA Y SERVICIOS A LA COMUNIDAD	\$	145,618,020.70
2.2.1 Urbanización	\$	40,262,797.02
2.2.2 Desarrollo Comunitario		
2.2.3 Abastecimiento de Agua	\$	18,549,335.62
2.2.4 Alumbrado Público	\$	-
2.2.5 Vivienda	\$	15,991,940.00
2.2.6 Servicios Comunales (servicios Públicos Municipales)	\$	64,338,353.91
2.2.7 Desarrollo Regional y Municipal. (Planeación del Desarrollo Municipal)	\$	6,475,594.15
2.3. SALUD	\$	3,261,693.04
2.3.1 Prestación de Servicios de Salud a la Comunidad	\$	1,907,693.04
2.3.2 Prestación de Servicios de Salud a la Persona		-
2.3.3 Generación de Recursos para la Salud		

2.3.4 Rectoría del Sistema de Salud		
2.3.5 Protección Social en Salud	\$	1,354,000.00
2.4. RECREACION, CULTURA Y OTRAS MANIFESTACIONES SOCIALES	\$	2,483,044.39
2.4.1 Deporte y Recreación	\$	2,483,044.39
2.4.2 Cultura	\$	-
2.4.3 Radio, Televisión y Editoriales		
2.4.4 Asuntos Religiosos y Otras Manifestaciones Sociales		
2.5. EDUCACION	\$	10,232,568.45
2.5.1 Educación Básica	\$	10,082,568.45
2.5.2 Educación Media Superior		150,000.00
2.5.3 Educación Superior		0.00
2.5.4 Posgrado		
2.5.5 Educación para Adultos		
2.5.6 Otros Servicios Educativos y Actividades Inherentes		
2.6. PROTECCION SOCIAL	\$	10,704,035.38
2.6.1 Enfermedad e Incapacidad		
2.6.2 Edad Avanzada		
2.6.3 Familia e Hijos		1,645,235.36
2.6.4 Desempleo		
2.6.5 Alimentación y Nutrición		
2.6.6 Apoyo Social para la Vivienda		
2.6.7 Indígenas		
2.6.8 Otros Grupos Vulnerables		
2.6.9 Otros de Seguridad Social y Asistencia Social (PROGRAMAS DE DIF)	\$	9,058,800.02
2.7. OTROS ASUNTOS SOCIALES	\$	-
2.7.1 Otros Asuntos Sociales		
3 DESARROLLO ECONOMICO		2,751,353.67
3.1. ASUNTOS ECONOMICOS, COMERCIALES Y LABORALES EN GENERAL	\$	-
3.1.1 Asuntos Económicos y Comerciales en General		
3.1.2 Asuntos Laborales Generales		
3.2. AGROPECUARIA, SILVICULTURA, PESCA Y CAZA	\$	-
3.2.1 Agropecuaria		
3.2.2 Silvicultura		
3.2.3 Acuacultura, Pesca y Caza		
3.2.4 Agroindustrial		
3.2.5 Hidroagrícola		
3.2.6 Apoyo Financiero a la Banca y Seguro Agropecuario		
3.3. COMBUSTIBLES Y ENERGIA		
3.3.1 Carbón y Otros Combustibles Minerales Sólidos		
3.3.2 Petróleo y Gas Natural (Hidrocarburos)		
3.3.3 Combustibles Nucleares		
3.3.4 Otros Combustibles		
3.3.5 Electricidad		
3.3.6 Energía no Eléctrica		

3.4. MINERIA, MANUFACTURAS Y CONSTRUCCION		-
3.4.1 Extracción de Recursos Minerales excepto los Combustibles Minerales		
3.4.2 Manufacturas		
3.4.3 Construcción		
3.5. TRANSPORTE	\$	2,751,353.67
3.5.1 Transporte por Carretera		
3.5.2 Transporte por Agua y Puertos		
3.5.3 Transporte por Ferrocarril		
3.5.4 Transporte Aéreo		
3.5.5 Transporte por Oleoductos y Gasoductos y Otros Sistemas de Transporte		
3.5.6 Otros Relacionados con Transporte (conservación y mantenimiento) Cuadra	\$	2,751,353.67
3.6. COMUNICACIONES	\$	-
3.6.1 Comunicaciones		
3.7. TURISMO		
3.7.1 Turismo		
3.7.2 Hoteles y Restaurantes		
3.8. CIENCIA, TECNOLOGIA E INNOVACION		-
3.8.1 Investigación Científica		
3.8.2 Desarrollo Tecnológico		
3.8.3 Servicios Científicos y Tecnológicos		
4 OTRAS NO CLASIFICADAS EN FUNCIONES ANTERIORES		8,542,929.08
4.1. TRANSACCIONES DE LA DEUDA PUBLICA / COSTO FINANCIERO DE LA DEUDA	\$	5,925,096.00
4.1.1 Deuda Pública Interna		5,925,096.00
4.1.2 Deuda Pública Externa		
4.2. TRANSFERENCIAS, PARTICIPACIONES Y APORTACIONES ENTRE DIFERENTES NIVELES Y ORDENES DE GOBIERNO		
4.2.1 Transferencias entre Diferentes Niveles y Ordenes de Gobierno		
4.2.2 Participaciones entre Diferentes Niveles y Ordenes de Gobierno		
4.2.3 Aportaciones entre Diferentes Niveles y Ordenes de Gobierno		
4.3. SANEAMIENTO DEL SISTEMA FINANCIERO		
4.3.1 Saneamiento del Sistema Financiero		
4.3.2 Apoyos IPAB		
4.3.3 Banca de Desarrollo		
4.3.4 Apoyo a los programas de reestructura en unidades de inversión (UDIS)		
4.4. ADEUDOS DE EJERCICIOS FISCALES ANTERIORES	\$	2,617,833.08
4.4.1 Adeudos de Ejercicios Fiscales Anteriores		2,617,833.08
Total general		380,557,392.86

Artículo 15°. El presupuesto de egresos municipal del ejercicio 2026 con base en la Clasificación Programática, desglosando por programa presupuestario, se distribuye de la siguiente manera:

Clasificación Programática

CLAVE	PROGRAMA	PRESUPUESTO ANUAL
AR	ACCION REGLAMENTARIA	6,014,344.20
BT	ADMINISTRACION DEL PATRIMONIO	3,599,784.62
CA	ACCION PRESIDENCIAL	6,269,024.24
DA	POLITICA Y GOBIERNO MUNICIPAL	86,329,408.53
EB	PLANEACION DE LA POLITICA FINANCIERA	20,124,513.32
HW	PROMOCION Y EJECUCION DE OBRAS PUBLICAS	96,430,462.61
IB	ADMINISTRACION DE LOS SERVICIOS PUBLICOS	64,338,353.91
J8	ADMINISTRACION DE LA SEGURIDAD PUBLICA	37,714,401.69
FA	DEFINICION Y CONDUCCION DE LA POLITICA Y PLANEACION MUNICIPAL	6,475,594.15
GU	CONTROL Y EVALUACION DE LA GESTION GUBERNAMENTAL	1,950,584.52
NL	DIFUSION CULTURAL	9,482,568.45
OB	COMUNICACIÓN Y DIFUSION SOCIAL	3,716,128.55
TB	MUJERES	1,645,235.36
LS	ADMINISTRACION DESCONCENTRADA	20,266,097.60
QS	ASISTENCIA SOCIAL Y SERVICIOS COMUNITARIOS	9,058,800.02
RW	PROMOCION Y APOYO A LA INTEGRACION DEPORTIVA	2,483,044.39
ZL	CONSERVACION Y MTTO. DE LAS UNIDADES Y EQUIPO	2,751,353.67
XX	REGULACION Y FOMENTO DE LA SALUD	1,907,693.04
	TOTAL:	380,557,392.86

Artículo 16°. Las erogaciones previstas en el presente presupuesto de egresos para otorgar subsidios y ayudas sociales, se distribuyen conforme a las siguientes tablas:

4400 Ayudas			
Ayuda social	Beneficiario	Tipo o naturaleza	Presupuesto aprobado
Apoyo Economico	Persona de Escasos Recursos	Monetario	4,115,200.00
Apoyo En Especie	Deportistas Municipales	Especie	372,000.00
Apoyo Economico	Instituciones de Enseñanza	Economica	72,000.00
Desayunos Escolares	Estudiantes de Escasos Recursos	Especie	4,435,602.00
Donativos a Instituciones sin Fines de Lucro	Apoyo a Instituciones Indigenas	Especie y Economico	1,000,008.00
Total			9,994,810.00

Artículo 17°. Las asignaciones presupuestales a Instituciones sin fines de lucro u organismos de la sociedad civil para el ejercicio fiscal 2026 son las siguientes:

Nombre de la institución sin fines de lucro u organismo de la sociedad civil	Presupuesto aprobado
Cruz Roja Mexicana Etchojoa	0
Cuerpo de Bomberos	0
Total	0

Artículo 18°. El Anexo Transversal para la atención de las niñas, niños y adolescentes es un elemento fundamental para evaluar el compromiso de los distintos órdenes de gobierno, incluyendo a los gobiernos municipales, respecto del cumplimiento de la Convención sobre los Derechos del Niño, ya que es el único instrumento disponible para conocer el abanico de programas presupuestarios focalizados en niños, niñas y adolescentes. La información que proporciona el Anexo Transversal permite analizar la distribución de gasto bajo el enfoque de derechos, encontrar las áreas de oportunidad y los vacíos temáticos para la atención y cumplimiento de los derechos de la infancia, lo cual constituye información útil para orientar la toma de decisiones de los actores gubernamentales y mejorar la calidad del gasto. Por ello, con el fin de orientar las finanzas públicas del municipio bajo el enfoque de derechos y contar con herramientas que favorezcan la igualdad de oportunidades y garanticen el bienestar de la niñez, en el presente ejercicio fiscal se establece un importe de \$4,435,602.00 que corresponde a inversión destinada para niñas, niños y adolescentes que se distribuye en programas presupuestarios a cargo de dependencias y entidades de la Administración Pública Municipal como se muestra a continuación:

Anexo Transversal para la atención de las niñas, niños y adolescentes

Clave Presupuestaria	Programa presupuestario	Presupuesto aprobado
12 Educacion y Cultura		
44302	Acciones Sociales Basicas (desayunos escolares)	\$4,435,602.00
Total		\$4,435,602.00

Artículo 19°. La Tesorería Municipal **O SU EQUIVALENTE** podrá reducir, suspender o terminar las transferencias y subsidios cuando:

- I. Las entidades a las que se les otorguen cuenten con autosuficiencia financiera;
- II. Las transferencias ya no cumplan con el objetivo de su otorgamiento;
- III. Las entidades no remitan la información referente a la aplicación de estas transferencias; y
- IV. No existan las condiciones presupuestales para seguir otorgándolas.

Artículo 20°. El gasto previsto para prestaciones sindicales importa la cantidad de \$5,354,338.75 y se distribuye de la siguiente manera:

Concepto	Presupuesto aprobado
Becas	\$371,478.00
Uniformes	\$48,951.00
Vales de despensa	\$3,062,021.11
Seguros Colectivo	\$1,037,910.00
Aportacion Federacion Estatal de Sindicatos	\$12,600.00
Festejo Aniversario Sindicato	\$5,250.00
Dia Secretaria	\$10,080.00
Estimulo por Antigüedad	\$806,048.64
Total	\$5,354,338.75

Artículo 21°. El gasto contemplado en el presente presupuesto de egresos corresponde únicamente al ejercicio fiscal 2026 y no cuenta con partidas que se encuentren relacionadas con erogaciones plurianuales.

CAPÍTULO III De los Servicios Personales

Artículo 22°. En el ejercicio fiscal 2026, la Administración Pública Municipal centralizada contará con 633 plazas de conformidad con lo siguiente:

CANTIDAD DE PLAZAS	ANALITICO DE RECURSOS HUMANOS	SUELDO MENSUAL POR PLAZA
	DENOMINACION DE LOS PUESTOS	
	CABILDO	
11	REGIDORES	244,825.35
	SINDICATURA MUNICIPAL	
1	ASISTENTE	10,919.25
1	SINDICO MUNICIPAL	28,610.56
1	SECRETARIA	8,845.89
1	AUXILIAR	8,845.89
1	ASESOR JURIDICO	11,394.05
1	TECNICO	15,808.71
1	SECRETARIA	7,811.03

PRESIDENCIA MUNICIPAL

1	AUXILIAR	9,774.53
1	SECRETARIA	16,059.44
1	PRESIDENTE MUNICIPAL	52,721.87
1	SECRETARIA	7,629.13
1	ENLACE	6,594.27
1	COORDINADOR	16,481.33
1	SECRETARIO PARTICULAR	23,145.41
1	COORDINADOR	14,066.67
1	AUXILIAR	8,446.31
1	TITULAR DE TRANSPARENCIA	11,160.18
1	ASESOR JURIDICO	25,788.89

SECRETARIA MUNICIPAL

1	ENCARGADO	8,329.98
1	SECRETARIA	8,760.72
1	AUXILIAR	24,146.60
1	SECRETARIA	39,230.02
1	SECRETARIA	20,706.66
1	BOMBERO	11,722.22
1	COORDINADOR	16,411.11
1	COORDINADOR	14,066.67
1	AUXILIAR	8,736.38
1	SECRETARIA	7,912.76
1	AUXILIAR	10,220.84
1	AUXILIAR	17,587.08
1	COORDINADOR	16,880.00
1	SECRETARIO MUNICIPAL	35,166.67
1	AUXILIAR	16,411.11
1	COORDINADOR	16,335.97
1	SECRETARIA	7,629.13
1	AUXILIAR	6,594.27
1	AUXILIAR	7,912.76
1	SECRETARIA	11,078.91
1	JUEZ CALIFICADOR	7,247.67
1	JUEZ CALIFICADOR	6,980.83
1	JUEZ CALIFICADOR	16,880.00
1	COORDINADOR	14,066.67
1	ASESOR JURIDICO	24,616.67
1	COORDINADOR	16,411.11
1	AUXILIAR	7,912.76
1	SECRETARIA	9,953.03
1	AUXILIAR	9,282.15
1	PARAMEDICO	12,726.28
1	CHOFER	11,078.91

TESORERIA MUNICIPAL		
1	VERIFICADOR	9,927.62
1	AUXILIAR CONTABLE	29,164.05
1	SECRETARIA	32,235.11
1	AUXILIAR	9,928.82
1	AUXILIAR ADMINISTRATIVO	15,238.89
1	SECRETARIA	29,442.06
1	AUXILIAR	13,433.55
1	TESORERO MPAL	41,027.78
1	DIRECTOR	25,788.89
1	ENCARGADO SISTEMAS	17,583.33
1	SECRETARIA	16,458.00
1	DIRECTOR	25,788.89
1	AUXILIAR CONTABLE	21,701.58
1	AUXILIAR ADMINISTRATIVO	29,745.14
1	SECRETARIA	11,722.22
1	DIRECTOR	25,788.89
1	SECRETARIO PARTICULAR	15,007.33
1	AUXILIAR	12,191.11
1	SECRETARIA	13,597.75
1	SECRETARIA	9,734.13
1	VERIFICADOR	9,927.60
1	SECRETARIA	14,652.78
1	AUXILIAR	11,722.22
1	AUXILIAR CONTABLE	10,074.71
1	AUXILIAR CONTABLE	16,414.86
1	SECRETARIA	13,480.56
1	AUXILIAR	9,734.13
1	AUXILIAR	11,078.91
1	AUXILIAR	25,788.89
1	DIRECTOR	25,788.89
OBRAS PUBLICAS		
1	SECRETARIA	30,434.09
1	SUBDIRECTOR	16,411.11
1	TOPOGRAFO	8,521.14
1	TOPOGRAFO	8,521.14
1	PLOMERO	8,521.14
1	ALBAÑIL	8,521.14
1	ALBAÑIL	7,324.33
1	AUXILIAR	13,363.33
1	SUPERVISOR	13,363.33
1	COORDINADOR	24,847.01
1	COORDINADOR	19,352.45
1	JEFE	13,433.55
1	SECRETARIA	11,079.99
1	AUXILIAR ADMINISTRATIVO	14,887.22

1	SUPERVISOR	18,755.56
1	SUPERVISOR	13,513.50
1	AUXILIAR ADMINISTRATIVO	11,890.08
1	DIRECTOR	25,788.89
1	AUXILIAR	10,636.97
1	AUXILIAR	11,722.22
1	SUPERVISOR	11,078.91
1	OPERADOR	11,078.91
SERVICIOS PUBLICOS		
1	CHOFER	10,595.94
1	CHOFER	8,162.41
1	ELECTRISISTA	6,594.27
1	RECOLECTOR	6,594.27
1	RECOLECTOR	6,594.27
1	RECOLECTOR	6,594.27
1	CHOFER	18,521.38
1	RECOLECTOR	7,912.76
1	RECOLECTOR	6,594.27
1	INTENDENCIA	7,096.91
1	AUXILIAR	16,806.35
1	CHOFER	14,707.24
1	AUXILIAR	18,092.66
1	RECOLECTOR	6,594.27
1	RECOLECTOR	10,649.03
1	RECOLECTOR	6,594.27
1	RECOLECTOR	6,594.27
1	CHOFER	14,853.39
1	CHOFER	8,857.94
1	ELECTRICISTA	7,629.13
1	ELECTRISISTA	9,977.17
1	ELECTRISISTA	9,101.41
1	AUXILIAR	10,464.19
1	OPERADOR	9,344.65
1	INTENDENCIA	6,594.27
1	ENCARGADO	8,857.92
1	RECOLECTOR	9,027.80
1	AUXILIAR	7,629.13
1	RECOLECTOR	15,177.58
1	RECOLECTOR	7,912.76
1	INTENDENCIA	6,594.27
1	CHOFER	7,728.78
1	INTENDENCIA	8,410.17
1	ELECTRISISTA	17,231.55
1	CHOFER	10,464.19
1	INTENDENCIA	6,594.27
1	INTENDENCIA	6,594.27

1	INTENDENCIA	6,594.27
1	AUXILIAR ADMINISTRATIVO	15,007.33
1	INTENDENCIA	6,594.27
1	SUPERV OBRAS	10,950.90
1	RECOLECTOR	8,642.69
1	RECOLECTOR	7,629.13
1	CHOFER	8,857.94
1	ELECTRICO	6,594.27
1	JEFE	15,710.01
1	CHOFER	8,433.29
1	RECOLECTOR	6,594.27
1	INTENDENCIA	6,594.27
1	RECOLECTOR	6,594.27
1	RECOLECTOR	6,594.27
1	INTENDENCIA	7,629.13
1	DIRECTOR	25,788.89
1	INTENDENCIA	7,912.76
1	JEFE	16,411.11
1	AUXILIAR	10,950.90
1	SUBDIRECTOR	18,755.56
1	OPERADOR	11,722.22
1	AUXILIAR	10,950.90
1	INTENDENCIA	6,593.90
1	INTENDENCIA	11,078.91
1	PANTEONERO	11,078.91
1	INTENDENCIA	11,078.91
1	INTENDENCIA	11,078.91
1	INTENDENCIA	11,078.91
1	INTENDENCIA	11,078.91
1	INTENDENCIA	11,078.91
1	INTENDENCIA	11,078.91
1	INTENDENCIA	11,078.91
1	RECOLECTOR	11,078.91
1	INTENDENCIA	11,078.91
1	INTENDENCIA	11,078.91
1	INTENDENCIA	11,078.91
1	INTENDENCIA	11,078.91
1	INTENDENCIA	11,078.91
1	INTENDENCIA	11,078.91
1	INTENDENCIA	11,078.91
1	INTENDENCIA	11,078.91
	PLANEACION Y DESARROLLO MUNICIPAL	
1	AUXILIAR	26,746.42
1	AUXILIAR	28,836.55
1	COORDINADOR	7,629.13
1	COORDINADOR	8,522.06
1	SECRETARIA	10,342.52
1	AUXILIAR	14,835.39

1	AUXILIAR	10,464.19
1	AUXILIAR	8,357.85
1	COORDINADOR	9,953.01
1	COORDINADOR	7,273.22
1	DIRECTOR	25,788.89
1	COORDINADOR	9,588.00
1	BRIGADISTA	8,979.01
1	COORDINADOR	7,273.22
1	COORDINADOR	13,480.56
1	COORDINADOR	10,074.71
1	AUXILIAR	11,675.33
1	COORDINADOR	8,127.88
1	AUXILIAR	14,628.16
1	COORDINADOR	7,629.13
1	COORDINADOR	7,912.76
1	CAPTURISTA	10,074.71
1	CAPTURISTA	11,099.35
1	AUXILIAR	8,857.94
1	COORDINADOR	7,629.13
1	AUXILIAR	7,912.76
1	AUXILIAR	7,912.76
1	COORDINADOR	10,950.90
1	COORDINADOR	10,074.71
1	SUBCOORDINADOR	7,810.91
1	COORDINADOR	22,272.22
1	AUXILIAR	7,912.76
1	AUXILIAR	7,911.66
1	AUXILIAR	11,722.22
1	BRIGADISTA	15,506.16
1	COORDINADOR	11,078.91
1	AUXILIAR	11,078.91
1	SECRETARIA	11,078.91
	CONTRALORIA SOCIAL	
1	COORDINADOR	9,550.94
1	AUDITOR	9,466.32
1	CONTRALOR SOCIAL	7,629.13
1	DIRECTOR	30,477.78
1	AUXILIAR	13,610.91
1	COORDINADOR	14,652.78
1	AUDITOR	12,322.28
1	CONTRALOR SOCIAL	9,705.88
1	SUPERVISOR	8,857.94
1	AUXILIAR	7,912.76
	EDUCACION Y CULTURA	
1	AUXILIAR	27,533.30

1	SECRETARIA	6,357.73
1	ENCARGADO	17,702.78
1	BIBLIOTECARIO	6,594.27
1	BIBLIOTECARIA	14,673.03
1	BIBLIOTECARIA	11,291.47
1	BIBLIOTECARIA	7,049.46
1	BIBLIOTECARIA	6,594.27
1	BIBLIOTECARIA	6,594.27
1	DIRECTOR	23,444.44
1	AUXILIAR	7,912.76
1	AUXILIAR	10,950.90
1	BIBLIOTECARIA	9,854.59
1	ENCARGADO	5,405.36
1	AUXILIAR	7,629.13
1	BIBLIOTECARIA	12,191.11
1	BIBLIOTECARIA	6,594.27
1	AUXILIAR	12,375.03
1	BIBLIOTECARIA	7,629.13
1	ENCARGADO	6,594.27
1	ENCARGADO	6,594.27
1	BIBLIOTECARIA	6,594.27
1	ENCARGADO	6,594.27
1	ENCARGADO	11,291.47
1	ENCARGADO	6,594.27
1	AUXILIAR	8,249.56
1	BIBLIOTECARIA	10,074.71
1	BIBLIOTECARIA	7,912.76
1	ENCARGADO	6,594.27
1	ENCARGADO	6,594.27
1	BIBLIOTECARIA	7,525.08
1	SUBDIRECTOR	18,755.56
1	BIBLIOTECARIA	6,594.27
1	BIBLIOTECARIO	9,734.13
1	AUXILIAR	7,629.13
1	BIBLIOTECARIA	11,078.91
1	BIBLIOTECARIA	11,078.91
1	BIBLIOTECARIA	11,078.91
	COMUNICACIÓN SOCIAL	
1	SECRETARIA	6,594.27
1	AUXILIAR	8,137.37
1	AUXILIAR	6,742.24
1	DIRECTOR	21,100.00
1	AUXILIAR	14,066.67
	ATENCION A LA MUJER	
1	DIRECTOR	25,788.89

1	SECRETARIA	10,770.50
1	AUXILIAR	6,594.27
1	AUXILIAR	7,912.76
1	ASESOR JURIDICO	11,722.22
1	AUXILIAR	16,678.38
1	AUXILIAR	15,506.16
1	SUBDIRECTOR	12,894.44
	COMISARIAS	
1	SECRETARIA	6,594.27
1	INTENDENTE	6,594.27
1	INTENDENCIA	6,594.27
1	AUXILIAR	7,912.76
1	AUXILIAR	6,594.27
1	INTENDENTE	6,594.27
1	AUXILIAR	7,912.76
1	AUXILIAR	8,127.88
1	AUXILIAR	7,912.76
1	INTENDENTE	11,078.91
1	INTENDENTE	11,078.91
1	AUXILIAR	18,105.28
1	RECOLECTOR	11,253.33
1	AUXILIAR	10,030.03
1	ELECTRICISTA	13,567.97
1	CHOFER	11,722.22
1	AUXILIAR	7,584.62
1	ALMACENISTA	7,912.76
1	AUXILIAR	13,638.13
1	INTENDENCIA	10,995.37
1	AUXILIAR	10,178.57
1	AUXILIAR	16,965.97
1	INTENDENCIA	6,594.27
1	INTENDENCIA	7,912.76
1	INTENDENCIA	9,247.67
1	TESORERO	6,594.27
1	SECRETARIA	6,594.27
1	INTENDENCIA	6,594.27
1	CHOFER	7,462.89
1	RECOLECTOR	6,594.27
1	RECOLECTOR	6,594.27
1	CONSERJE	6,594.27
1	RECOLECTOR	6,594.27
1	RECOLECTOR	6,594.27
1	AUXILIAR	7,300.60
1	COORDINADOR	18,755.56
1	AUXILIAR	7,912.76
1	RECAUDADOR	7,585.64
1	SECRETARIA	12,191.11

1	AUXILIAR	6,594.27
1	RECOLECTOR	6,594.27
1	AUXILIAR	10,138.10
1	INSPECTOR	6,594.27
1	RECOLECTOR	6,594.27
1	AUXILIAR	6,594.27
1	COMISARIO	8,127.88
1	SECRETARIA	7,912.76
1	RECOLECTOR	7,912.76
1	RECOLECTOR	11,078.91
1	RECOLECTOR	18,589.10
1	MECANICO	11,078.91
1	AUXILIAR	17,852.38
1	AUXILIAR	11,078.91
1	CHOFER	20,919.34
1	RECOLECTOR	11,078.91
1	SECRETARIA	6,594.27
1	AUXILIAR	11,722.22
1	COMISARIO	8,127.88
1	SECRETARIA	7,912.76
1	SECRETARIA	7,584.59
1	AUXILIAR	8,752.32
1	CHOFER	9,344.65
1	INTENDENTE	5,086.33
1	COMISARIO	8,127.88
1	SECRETARIA	7,912.76
1	RECOLECTOR	5,086.69
1	COMISARIO	8,127.88
1	PARAMEDICO	6,594.27
1	SECRETARIA	7,912.76
1	CONSERJE	6,594.27
1	INTENDENCIA	6,594.27
1	CHOFER	13,832.20
1	SECRETARIA	6,594.27
1	AUXILIAR	6,594.27
1	COMISARIO	8,127.88
1	SECRETARIA	7,912.76
1	COORDINADOR	20,379.65
1	SECRETARIA	10,707.55
1	SECRETARIA	18,495.67
1	AUXILIAR	6,594.27
1	SECRETARIA	6,594.27
1	INTENDENTE	6,594.27
1	TESORERO	6,594.27
1	COMISARIO	8,127.88
1	SECRETARIA	7,912.76
1	SECRETARIA	7,629.13

1	AUXILIAR	6,594.27
1	COMISARIO	8,127.88
1	COMISARIO	8,127.88
1	SECRETARIA	7,912.76
1	SECRETARIA	6,594.27
1	SECRETARIA	7,912.76
1	COMISARIO	8,127.88
1	SECRETARIA	7,912.76
	DIF MUNICIPAL	
1	CHOFER	12,451.41
1	VOCAL	13,968.55
1	COORDINADOR	20,016.11
1	SECRETARIO	6,594.27
1	AUXILIAR	10,220.84
1	TERAPEUTA	9,137.84
1	INTENDENTE	6,594.27
1	RECEPCIONISTA	7,912.76
1	TRABAJADORA SOCIAL	7,247.67
1	TERAPEUTA	10,177.04
1	PSICOLOGO	8,857.94
1	ALMACENISTA	13,514.55
1	DIRECTOR	25,788.89
1	CHOFER	11,437.61
1	COORDINADOR	14,144.31
1	COORDINADOR	12,988.22
1	INTENDENTE	6,594.27
1	AUXILIAR	8,591.71
1	INTENDENTE	6,594.27
1	ASISTENTE	8,857.94
1	INTENDENTE	6,594.27
1	AUXILIAR	6,594.27
1	SUBPROCURADOR	14,066.67
1	TERAPEUTA	6,594.27
1	COORDINADOR	11,490.17
1	COCINERA	7,912.76
1	TERAPEUTA	6,594.27
1	AUXILIAR	10,074.71
1	AUXILIAR	19,404.15
1	SECRETARIA	6,594.27
1	TERAPEUTA	9,960.57
1	COCINERA	13,464.73
1	AUXILIAR	20,239.47
1	AUXILIAR	11,722.22
1	ASESOR JURIDICO	18,415.85
1	COORDINADOR	11,291.47
1	PSICOLOGO	6,357.73

1	OPTOMETRISTA	9,380.54
1	SECRETARIA	7,911.66
1	ENLACE	17,583.33
1	TRABAJADORA SOCIAL	7,912.76
1	SECRETARIA	11,078.91
1	PSICOLOGA	11,078.91
1	COORDINADOR	23,670.26
1	ASESOR JURIDICO	37,002.02
DEPORTE MUNICIPAL		
1	COORDINADOR	11,529.91
1	AUXILIAR	23,470.53
1	AUXILIAR	7,629.13
1	DIRECTOR	25,788.89
1	AUXILIAR	7,728.78
1	AUXILIAR	11,722.22
1	AUXILIAR	11,078.91
CUADRA MUNICIPAL		
1	SOLDADOR	14,562.13
1	SECRETARIA	7,912.76
1	MECANICO	15,238.89
1	AUXILIAR	11,849.88
1	MECANICO	8,857.94
1	SOLDADOR	6,594.27
1	CHOFER	10,062.66
1	ELECTRISISTA	15,985.38
1	MECANICO	6,594.27
1	SOLDADOR	13,514.55
1	MECANICO	8,614.59
1	DIRECTOR	25,788.89
1	AUXILIAR	8,517.37
1	ENCARGADO	9,466.32
1	SOLDADOR	11,078.91
1	ROTULISTA	11,078.91
1	SUBDIRECTOR	16,411.11
SALUD MUNICIPAL		
1	AUXILIAR	6,594.27
1	AUXILIAR	6,594.27
1	INTENDENTE	6,594.27
1	VECTOR	6,594.27
1	AUXILIAR	6,594.27
1	AUXILIAR	6,993.61
1	ASISTENTE	16,411.11
1	DIRECTOR	22,272.22
1	AUXILIAR	7,912.76

1	COMANDANTE DE UNIDAD	14,669.61
1	COMANDANTE DE UNIDAD	14,669.66
1	COMANDANTE DE UNIDAD	14,669.61
1	COMANDANTE DE UNIDAD	14,669.75
1	COMANDANTE DE UNIDAD	14,669.07
1	COMANDANTE DE UNIDAD	14,669.61
1	COMANDANTE DE UNIDAD	15,353.62
1	COMANDANTE DE UNIDAD	14,605.72
1	COMANDANTE DE UNIDAD	15,332.06
1	COMANDANTE DE UNIDAD	14,556.33
1	COMANDANTE DE UNIDAD	14,669.61
1	COMANDANTE DE UNIDAD	20,665.78
1	COMANDANTE DE UNIDAD	14,669.61
1	COMANDANTE DE UNIDAD	14,669.61
1	DIRECTOR	26,768.87
1	JEFE DE PERSONAL	24,700.39
1	JEFE DE TRANSITO	18,738.18
1	OFICIAL PRIMERO	12,924.62
1	OFICIAL PRIMERO	11,575.52
1	OFICIAL PRIMERO	12,924.67
1	OFICIAL PRIMERO	11,078.91
1	OFICIAL PRIMERO	12,924.67
1	OFICIAL PRIMERO	12,925.42
1	OFICIAL PRIMERO	12,875.23
1	OFICIAL PRIMERO	12,875.23
1	OFICIAL PRIMERO	12,924.62
1	OFICIAL PRIMERO	12,924.57
1	OFICIAL PRIMERO	12,924.67
1	OFICIAL PRIMERO	11,575.47
1	OFICIAL PRIMERO	12,924.62
1	OFICIAL PRIMERO	12,924.62
1	OFICIAL PRIMERO	12,924.62
1	OFICIAL PRIMERO	12,924.62
1	OFICIAL PRIMERO	12,925.42
1	OFICIAL PRIMERO	12,924.62
1	OFICIAL PRIMERO	12,874.96
1	OFICIAL PRIMERO	12,875.23
1	OFICIAL PRIMERO	12,924.62
1	OFICIAL PRIMERO	12,924.62
1	OFICIAL PRIMERO	13,384.43
1	OFICIAL PRIMERO	12,924.67
1	OFICIAL PRIMERO	12,924.62
1	OFICIAL PRIMERO	12,924.62
1	OFICIAL PRIMERO	12,924.62
1	OFICIAL PRIMERO	12,875.23
1	OFICIAL PRIMERO	12,924.62
1	OFICIAL PRIMERO	12,924.62
1	OFICIAL PRIMERO	13,384.43

1	OFICIAL PRIMERO	13,384.43
1	OFICIAL PRIMERO	12,905.82
1	OFICIAL PRIMERO	12,924.62
1	OFICIAL PRIMERO	12,875.23
1	OFICIAL SEGUNDO	11,078.91
1	OFICIAL SEGUNDO	11,575.47
1	OFICIAL SEGUNDO	12,412.38
1	OFICIAL SEGUNDO	11,078.91
1	OFICIAL SEGUNDO	11,575.47
1	OFICIAL SEGUNDO	14,009.00
1	POLICIA AUXILIAR	11,078.91
1	POLICIA AUXILIAR	11,078.91
1	POLICIA AUXILIAR	14,128.12
1	POLICIA AUXILIAR	11,078.91
1	POLICIA AUXILIAR	13,227.71
1	POLICIA AUXILIAR	12,167.67
1	POLICIA AUXILIAR	11,078.91
1	POLICIA AUXILIAR	16,961.61
1	POLICIA AUXILIAR	13,977.75
1	POLICIA AUXILIAR	12,167.67
1	POLICIA AUXILIAR	11,078.91
1	POLICIA AUXILIAR	12,167.67
1	POLICIA AUXILIAR	11,078.91
1	POLICIA AUXILIAR	11,078.91
1	POLICIA AUXILIAR	19,589.82
1	POLICIA AUXILIAR	13,384.43
1	POLICIA AUXILIAR	11,078.91
1	POLICIA AUXILIAR	13,227.71
1	POLICIA AUXILIAR	11,078.91
1	POLICIA AUXILIAR	11,861.16
1	POLICIA AUXILIAR	13,992.82
1	POLICIA AUXILIAR	13,992.82
1	POLICIA AUXILIAR	11,078.91
1	POLICIA AUXILIAR	11,575.47
1	POLICIA AUXILIAR	13,992.82
1	POLICIA AUXILIAR	11,078.91
1	POLICIA AUXILIAR	11,078.91
1	POLICIA AUXILIAR	11,078.91
1	POLICIA AUXILIAR	11,078.91
1	POLICIA AUXILIAR	11,078.91
1	POLICIA AUXILIAR	11,078.91
1	POLICIA AUXILIAR	11,575.47
1	POLICIA AUXILIAR	11,078.91
1	POLICIA AUXILIAR	11,078.91
1	POLICIA AUXILIAR	14,128.12
1	POLICIA AUXILIAR	22,134.93
1	POLICIA AUXILIAR	11,078.91
1	POLICIA AUXILIAR	14,128.12

1	POLICIA AUXILIAR	16,465.31
1	POLICIA AUXILIAR	13,992.82
1	POLICIA AUXILIAR	14,128.12
1	POLICIA AUXILIAR	11,078.91
1	POLICIA AUXILIAR	13,227.71
1	POLICIA AUXILIAR	11,078.91
1	POLICIA AUXILIAR	12,167.67
1	POLICIA AUXILIAR	12,167.67
1	POLICIA AUXILIAR	11,078.91
1	POLICIA AUXILIAR	11,078.91
1	POLICIA AUXILIAR	12,167.67
1	POLICIA AUXILIAR	13,384.43
1	SECRETARIA	11,740.27
1	SECRETARIA	17,995.37
1	SECRETARIA	11,078.91
1	SECRETARIA	18,251.50
1	SECRETARIA	13,992.82
1	SECRETARIA	16,961.61
1	SUBDIRECTOR	24,846.25
1	SUBDIRECTOR ADMINISTRATIVO	24,091.98
1	SUBOFICIAL	11,078.91
619		7,698,617.62

Análítico de plazas de la administración pública municipal centralizada

Nota: El presente cuadro desglosa todas las plazas autorizadas, incluidas las del personal de seguridad pública municipal.

TABULADOR DEL SISTEMA DE SEGURIDAD PÚBLICA

	QUINCENAL	
	MIN	MAX
AUXILIAR	3,150.00	5,190.00
SUBOFICIAL	3,525.00	5,000.00
OFICIAL SEGUNDO	3,825.00	5,295.00
OFICIAL PRIMERO	4,725.60	5,513.21
COMANDANTE	6,208.00	8,814.79
	MENSUAL	
	MIN	MAX
AUXILIAR	6,300.00	10,380.00
SUBOFICIAL	7,050.00	10,000.00
OFICIAL SEGUNDO	7,650.00	10,590.00
OFICIAL PRIMERO	9,451.20	11,026.42
COMANDANTE	12,416.00	17,629.58

El personal de seguridad pública municipal percibirá las remuneraciones que se determinen en el Tabulador de sueldos y salarios del personal de seguridad pública municipal, el cual se integra en el presente presupuesto de egresos con base en lo establecido en los artículos 115 fracción IV y 127 de la Constitución Política de los Estados Unidos Mexicanos; sin que el total de erogaciones por servicios personales exceda de los montos aprobados en este Presupuesto.

De los 141 policías que integran la plantilla de seguridad pública, el 100% son municipales. No se cuenta con policías estatales cuya plantilla sea absorbida presupuestalmente por el Ayuntamiento.

Artículo 23°. Para el establecimiento y determinación de criterios que regulen los incrementos salariales, la Tesorería Municipal **O SU EQUIVALENTE** se sujetará a lo previsto en las normas y lineamientos en materia de administración, remuneraciones y desarrollo del personal, y cualquier otra incidencia que modifique la relación jurídico-laboral entre el Municipio y sus servidores públicos, incluyendo el control y elaboración de la nómina del personal del Gobierno Municipal.

Las Entidades públicas y los sindicatos establecerán conjuntamente los criterios y los períodos para revisar las prestaciones que disfruten los trabajadores. Las condiciones generales de trabajo de cada Entidad pública deberán ser consultadas a la Tesorería Municipal **O SU EQUIVALENTE**.

El presupuesto de remuneraciones estará en función a la plantilla de personal autorizada y las economías que se generen no estarán sujetas a consideraciones para su ejercicio.

CAPÍTULO IV De la Deuda Pública

Artículo 24°. El saldo de la deuda pública del Gobierno del Municipio de Etchojoa, Sonora es de \$6,375,084.00, con fecha de corte al 31 de Diciembre de 2024.

SALDO DE LA DEUDA PÚBLICA

No. de crédito (registro SHCP)	Institución bancaria	Fecha de contratación	Tipo de instrumento	Tasa de interés	Plazo de vencimiento	Fuente o garantía de pago	Monto contratado	Destino	Saldo al 31 de dic. 2025
SH/DGCP-16lcm-20 16	Banorte	19 feb 2015	Crédito simple	TIE+6 PUNTOS %	10 años	Fondo general de Participaciones	24,000,000	Inversión Pública Productiva	2,550,096.00
Otros pasivos circulantes									
Otros pasivos no circulantes									
Total deuda y otros pasivos al 31 de diciembre de 2025									

Para el ejercicio fiscal 2026 se establece una asignación presupuestaria para el pago de la deuda pública contratada con la banca privada y/o de desarrollo por la cantidad de \$8,542,929.08 la cual será ejercida de la siguiente forma:

Artículo 25°. Las Dependencias y Entidades deberán registrar ante la Tesorería Municipal **O SU EQUIVALENTE**, todas las operaciones que involucren compromisos financieros con recursos públicos municipales, los cuales solo se podrán erogar si se encuentran autorizados en el presupuesto respectivo.

9000 Deuda Pública						
9100 Amortización de la Deuda Pública	9200 Intereses de la Deuda Pública	9300 Comisiones de la Deuda Pública	9400 Gastos de la Deuda Pública	9500 Costos por Coberturas	9600 Apoyos Financieros	9900 ADEFAS
4,550,096.00	1,375,000.00					2,617,833.08

TÍTULO SEGUNDO DE LOS RECURSOS FEDERALES

CAPÍTULO ÚNICO De los recursos federales transferidos al Municipio

Artículo 26°. El Presupuesto de Egresos del Municipio de Etchojoa se conforma por \$25,750,395.00 de gasto propio y \$54,806,997.86 proveniente de gasto federalizado y/o estatal.

Las ministraciones de recursos federales a que se refiere este artículo, se realizarán de conformidad con las disposiciones aplicables y los calendarios de gasto correspondientes.

Artículo 27°. Solamente la Tesorería Municipal **O SU EQUIVALENTE** podrá recibir los recursos federales que las dependencias y entidades federales transfieran al Municipio, salvo en el caso de ministraciones relacionadas con obligaciones del Municipio que estén garantizadas con la afectación de sus participaciones o aportaciones federales, en términos de lo dispuesto en los artículos 9, 50 y 51 de la Ley de Coordinación Fiscal y los casos previstos en las disposiciones legales aplicables.

Artículo 28°. Las Dependencias, entidades y organismos autónomos en el ejercicio de los recursos que les sean transferidos a través del Ramo General 33 Aportaciones Federales para Entidades Federativas y Municipios, se sujetarán a las disposiciones en materia de información, rendición de cuentas, transparencia y evaluación establecidas en los artículos 134 de la Constitución Política de los Estados Unidos Mexicanos, 48 y 49, fracción V, de la Ley de Coordinación Fiscal, 85 y 110 de la Ley Federal de Presupuesto y Responsabilidad Hacendaria.

Artículo 29°. Los fondos de participaciones que conforman el Ramo 28 que estima recibir el municipio por parte del gobierno federal, así como los fondos que el Estado participe al municipio importan la cantidad de \$191,767,652.17, y se desglosan a continuación:

	Partida	Presupuesto Aprobado
Participaciones Federales (Ramo 28)	Fondo General de Participaciones	\$125,539,313.05
	Fondo de Fomento Municipal	\$23,634,647.53
	Impuesto sobre Automóviles Nuevos	\$3,135,923.54
	Impuesto sobre Tenencia o Uso de Vehículos	\$0.00
	Impuesto Especial s/ Producción y Servicios	\$4,203,856.09
	Fondo de Fiscalización y Recaudación	\$23,512,161.98
	Art. 4o-A, Fracción I de la Ley de Coordinación Fiscal (Gasolinas)	\$5,336,779.81
	Fondo de Compensación ISAN	\$583,253.99

	100% ISR Artículo 3B de la LCF	\$5,359,556.46
	ISR Art. 126 Enajenación de Bienes Inmuebles	\$462,159.72
	Total	\$191,767,652.17

Artículo 30°. Los fondos de aportaciones que conforman el Ramo 33 que estima recibir el municipio, se desglosan a continuación:

Fondo de aportaciones	Presupuesto aprobado
Fondo de Aportaciones para la Infraestructura Social Municipal (FISM)	\$76,387,908.64
Fondo de Aportaciones para el Fortalecimiento de los Municipios y de las Demarcaciones Territoriales del Distrito Federal (FAFM)	\$65,464,662.59
Total	\$141,852,571.23

Artículo 31°. La aplicación, destino y distribución presupuestada de los fondos de aportaciones que conforman el Ramo 33 se desglosa a continuación por capítulo del gasto:

Fondo	CAPÍTULOS								
	1000	2000	3000	4000	5000	6000	7,000	8000	9000
Fondo de Aportaciones para la Infraestructura Social Municipal						76,387,908.64			
Fondo de Aportaciones para el Fortalecimiento Municipal	39,957,564.29	9,891,713.65	3,222,560.00		3,849,895.57				8,542,929.08
Totales	39,957,564.29	9,891,713.65	3,222,560.00	-	3,849,895.57	76,387,908.64	-	-	8,542,929.08

TÍTULO TERCERO DE LA DISCIPLINA PRESUPUESTARIA EN EL EJERCICIO DEL GASTO PÚBLICO

CAPÍTULO I Disposiciones generales

Artículo 32°. El ejercicio del gasto público deberá sujetarse estrictamente a las disposiciones previstas en la Ley de Presupuesto O SU EQUIVALENTE, las que emita la Tesorería Municipal O SU EQUIVALENTE y la Dirección de Contraloría del Municipio O SU EQUIVALENTE, en el ámbito de la Administración Pública Municipal. Tratándose del Cabildo y de órganos jurisdiccionales así como de

los entes autónomos, las unidades administrativas competentes emitirán las disposiciones correspondientes.

Artículo 33°. La Tesorería Municipal O SU EQUIVALENTE y la Dirección de Contraloría del Municipio O SU EQUIVALENTE, emitirán durante el mes de Enero de 2026, las Reglas para la Racionalización del Gasto Público a las que deberán sujetarse las Dependencias y Entidades de la Administración Pública Municipal.

Artículo 34°. Las dependencias y entidades, sin exceder sus presupuestos autorizados, responderán de las cargas financieras que se causen por no cubrir oportunamente los adeudos no fiscales contraídos entre sí, las cuales se calcularán a la tasa anual que resulte de sumar 5 puntos porcentuales al promedio de las tasas anuales de rendimiento equivalentes a las de descuento de los Certificados de la Tesorería de la Federación a 28 días, en colocación primaria, emitidos durante el mes inmediato anterior a la fecha del ciclo compensatorio.

Artículo 35°. La Tesorería Municipal O SU EQUIVALENTE, analizando los objetivos y la situación de las finanzas públicas, podrá autorizar compensaciones presupuestarias entre dependencias y entidades, y entre estas últimas, correspondientes a sus ingresos y egresos, cuando las mismas cubran obligaciones entre sí derivadas de variaciones respecto de la Ley de Ingresos del Municipio para el Ejercicio Fiscal de 2026 y este Presupuesto de Egresos en los precios y volúmenes de los bienes y servicios adquiridos por las mismas, siempre y cuando el importe del pago con cargo al presupuesto del deudor sea igual al ingreso que se registre en la Ley de Ingresos del Municipio para el Ejercicio Fiscal de 2026 o, en su caso, que dicho importe no pueda cubrirse con ingresos adicionales de la entidad a consecuencia del otorgamiento de subsidios en los precios de los bienes o servicios por parte de la entidad deudora.

CAPÍTULO II

De la racionalidad, eficiencia, eficacia, economía, transparencia y honradez en el ejercicio del gasto

Artículo 36°. Las dependencias sólo podrán modificar sus estructuras orgánicas y laborales aprobadas para el ejercicio fiscal 2026, previa autorización del Presidente Municipal y de conformidad con las normas aplicables, siempre que cuenten con los recursos presupuestarios suficientes.

Artículo 37°. La Tesorería Municipal O SU EQUIVALENTE podrá entregar adelantos de participaciones, previa petición que por escrito haga el titular de la dependencia o entidad al Tesorero O SU EQUIVALENTE, siempre que el primero cuente con la aprobación del Cabildo y del Presidente Municipal. También podrá hacerlo con respecto a las entidades y organismos autónomos, a cuenta de las transferencias presupuestales que les correspondan, previa petición que por escrito le presenten el titular al Tesorero O SU EQUIVALENTE.

La Tesorería Municipal O SU EQUIVALENTE podrá autorizar o negar las peticiones a que se refiere el párrafo anterior, en función de la situación de las finanzas públicas del Gobierno del Municipio y del resultado que arroje el análisis practicado a la capacidad financiera de la dependencia, entidad u organismo solicitante.

Artículo 38°. Los viáticos y gastos de traslado para el personal adscrito a las Dependencias deberán ser autorizados por los titulares de las mismas, previa valoración y conveniencia de la comisión que motiva la necesidad de traslado y/o asistencia del o los servidores públicos, debiéndose ajustar al tabulador aprobado por la Tesorería Municipal O SU EQUIVALENTE.

Artículo 39°. Se autoriza a la Tesorería Municipal **O SU EQUIVALENTE** a pagar, con la sola presentación de los comprobantes respectivos, las obligaciones derivadas de servicios prestados a las dependencias por los siguientes conceptos:

- I. Arrendamiento, siempre y cuando exista contrato debidamente suscrito;
- II. Servicios de correspondencia postal y telegráfica, así como mensajería;
- III. Servicio telefónico e Internet;
- IV. Suministro de energía eléctrica; y
- V. Suministro y servicios de agua.

Artículo 40°. Sólo se podrá constituir o incrementar el patrimonio de fideicomisos con recursos públicos y participar en el capital social de las empresas con la autorización del Presidente Municipal emitida por la Tesorería Municipal **O SU EQUIVALENTE** en los términos de las disposiciones aplicables.

Artículo 41°. Tratándose de recursos federales o estatales cuyo destino sea su transmisión al patrimonio fideicomitado, el procedimiento respectivo se realizará por conducto de la oficina o dirección encargada del sector, o en su defecto, a través del fideicomitente.

Artículo 42°. En aquellos fideicomisos en los que se involucren recursos públicos municipales, se deberá establecer una subcuenta específica, con el objeto de diferenciarlos del resto de las demás aportaciones. La Tesorería Municipal **O SU EQUIVALENTE** llevará el registro y control de los fideicomisos en los que participe el Gobierno Municipal.

Los fideicomisos, a través de su Comité Técnico, deberán informar trimestralmente a la Tesorería Municipal **O SU EQUIVALENTE**, dentro de los treinta días siguientes a cada trimestre, el saldo de la subcuenta a que se refiere el párrafo anterior. Adicionalmente, la Tesorería Municipal **O SU EQUIVALENTE** podrá solicitarles con la periodicidad que determine y bajo el plazo que establezca, la información jurídica, patrimonial o financiera que requiera, en los términos y condiciones de las disposiciones aplicables. En los contratos respectivos deberá pactarse expresamente tal previsión.

En caso de que exista compromiso de particulares con el Gobierno Municipal para otorgar sumas de recursos al patrimonio del fideicomiso y aquéllos incumplan con la aportación de dichos recursos, con las reglas de operación del fideicomiso o del programa correspondiente, el Gobierno Municipal, por conducto de la Dependencia o Entidad que coordine la operación del fideicomiso, podrá suspender las aportaciones subsecuentes.

Artículo 43°. Se prohíbe la celebración de fideicomisos, mandatos o contratos análogos, que tengan como propósito eludir la anualidad de este Presupuesto.

Artículo 44°. El Presidente Municipal o el Cabildo, por conducto de la Tesorería Municipal **O SU EQUIVALENTE**, autorizará la ministración, reducción, suspensión y en su caso, terminación de las transferencias y subsidios que con cargo al Presupuesto se prevén en este acuerdo.

Artículo 45°. Los titulares de las entidades a los que se autorice la asignación de transferencias y subsidios con cargo al Presupuesto, serán responsables de su correcta aplicación conforme a lo establecido en este Presupuesto y las demás disposiciones aplicables.

Artículo 46°. La Tesorería Municipal **O SU EQUIVALENTE** podrá emitir durante el ejercicio fiscal, disposiciones sobre la operación, evaluación y ejercicio del gasto relacionado con el otorgamiento y aplicación de las transferencias y subsidios a que se refiere el artículo anterior.

Artículo 47°. Las erogaciones por concepto de transferencias y subsidios con cargo al Presupuesto, se sujetarán a los objetivos y las metas de los programas que realizan las entidades y a las necesidades de planeación y administración financiera del Gobierno Municipal, apegándose además a los siguientes criterios:

- I. Se requerirá la autorización previa y por escrito de la Tesorería Municipal **O SU EQUIVALENTE** para otorgar transferencias que pretendan destinarse a inversiones financieras; y,
- II. Se considerarán preferenciales las transferencias destinadas a las entidades cuya función esté orientada a: la prestación de servicios públicos, al desarrollo social y a la formación de capital en las ramas y sectores básicos de la economía, la promoción del desarrollo de la ciencia y la tecnología.

Artículo 48°. Cuando la Tesorería Municipal **O SU EQUIVALENTE** disponga durante el ejercicio fiscal de recursos económicos excedentes derivados del superávit presupuestal de los ingresos recaudados respecto de los ingresos estimados, el Presidente Municipal/Cabildo podrá aplicarlos a programas y proyectos a cargo del Gobierno del Municipio, así como para fortalecer las reservas actuariales para el pago de pensiones de los servidores públicos o al saneamiento financiero.

Tratándose de recursos excedentes de origen federal, el destino en que habrán de emplearse será el previsto en la legislación federal aplicable.

Los recursos excedentes derivados de dicho superávit presupuestal se considerarán de ampliación automática.

Artículo 49°. La Tesorería Municipal **O SU EQUIVALENTE** podrá emitir durante el ejercicio fiscal, disposiciones sobre la operación, evaluación y ejercicio del gasto de las economías presupuestarias del ejercicio fiscal.

Los ahorros o economías presupuestarias que se obtengan podrán reasignarse durante los meses de mayo y octubre a proyectos sustantivos de las propias dependencias o entidades públicas que los generen, siempre y cuando correspondan a las prioridades establecidas en sus programas, cuenten con la aprobación de la Tesorería Municipal **O SU EQUIVALENTE**, y se refieran, de acuerdo a su naturaleza, preferentemente a obras o acciones contempladas en este Presupuesto y a los proyectos de inversión pública. Dichas reasignaciones no serán regularizables para el siguiente ejercicio fiscal.

Artículo 50°. En el ejercicio del Presupuesto de Egresos, las Dependencias y Entidades se sujetarán a la calendarización que determine y les dé a conocer la Tesorería Municipal **O SU EQUIVALENTE**, la cual será congruente con los flujos de ingresos. Asimismo, las Dependencias y Entidades proporcionarán a dicha Tesorería, la información presupuestal y financiera que se les requiera, de conformidad con las disposiciones en vigor.

Artículo 51°. Los recursos correspondientes a los subejercicios que no sean subsanados en el plazo de 90 días naturales, serán reasignados a los programas sociales y de inversión en infraestructura previstos en el artículo _ de este acuerdo. Al efecto, la Tesorería Municipal **O SU EQUIVALENTE** informará trimestralmente al Cabildo, a partir del 1 de abril de 2026, sobre dichos subejercicios.

Si al término de los 90 días estipulados, los subejercicios no hubieran sido subsanados, la Tesorería Municipal **O SU EQUIVALENTE** informará a la Oficina de control o Contraloría Municipal **O SU EQUIVALENTE** sobre dichos subejercicios, a fin de que ésta proceda en los términos de la ley.

La Dirección de Contraloría **O SU EQUIVALENTE** informará trimestralmente al Cabildo sobre las denuncias y las acciones realizadas en contra de los servidores públicos responsables.

Artículo 52°. El Cabildo, los órganos jurisdiccionales, los organismos autónomos, así como las Dependencias y Entidades deberán sujetarse a los montos autorizados en este presupuesto, salvo que se autoricen adecuaciones presupuestales en los términos de este acuerdo y de la Ley de Presupuesto y Gasto Público para los Municipios del Estado de Sonora **O SU EQUIVALENTE**; por consiguiente, no deberán adquirir compromisos distintos a los estipulados en el presupuesto aprobado.

Artículo 53°. En caso de que durante el ejercicio fiscal exista un déficit en el ingreso recaudado previsto en la Ley de Ingresos del Municipio **O SU EQUIVALENTE**, el Presidente Municipal, por conducto de la Tesorería Municipal **O SU EQUIVALENTE**, podrá aplicar las siguientes normas de disciplina presupuestaria:

- I. La disminución del ingreso recaudado de alguno de los rubros estimados en la Ley de Ingresos del Municipio **O SU EQUIVALENTE**, podrá compensarse con el incremento que, en su caso, observen otros rubros de ingresos, salvo en el caso en que éstos últimos tengan un destino específico por disposición expresa de leyes de carácter fiscal o conforme a éstas, se cuente con autorización de la Tesorería Municipal **O SU EQUIVALENTE** para utilizarse en un fin específico, así como tratándose de ingresos propios de las Entidades;

- II. En caso de que no pueda realizarse la compensación para mantener la relación de ingresos y gastos aprobados o ésta resulte insuficiente, se procederá a la reducción de los montos aprobados en el Presupuesto de Egresos destinados a las Dependencias, Entidades y programas, conforme el orden siguiente:
 - a) Los gastos de comunicación social;
 - b) El gasto administrativo no vinculado directamente a la atención de la población;

 - c) El gasto en servicios personales, prioritariamente las erogaciones por concepto de percepciones extraordinarias; y
 - d) Los ahorros y economías presupuestarios que se determinen con base en los calendarios de presupuesto autorizados a las dependencias y entidades; y

- III. En caso de que los ajustes anteriores no sean factibles o suficientes para compensar la disminución del ingreso recaudado, podrán realizarse ajustes en otros conceptos de gasto, incluidas las transferencias a otros entes públicos y a los organismos autónomos, siempre y cuando se procure no afectar los programas sociales.

En su caso, el Cabildo, los órganos jurisdiccionales y los organismos autónomos deberán emitir sus propias normas de disciplina presupuestaria.

Artículo 54°. En apego a lo previsto en la Ley de Obras Públicas del Estado de Sonora y sus municipios/del Reglamento para las Obras Públicas del Municipio de Etchojoa **O SUS EQUIVALENTES**, las dependencias y entidades, bajo su responsabilidad, podrán contratar obras públicas y servicios, mediante los procedimientos que a continuación se señalan:

- I. Licitación pública;
- II. Invitación a cuando menos tres personas; o
- III. Adjudicación directa.

En los procedimientos de contratación deberán establecerse los mismos requisitos y condiciones para todos los participantes, especialmente por lo que se refiere a tiempo y lugar de entrega, plazos de ejecución, normalización aplicable en términos de la Ley Federal sobre Metrología y Normalización, forma y tiempo de pago, penas convencionales, anticipos y garantías, debiendo las Dependencias y Entidades proporcionar a todos los interesados igual acceso a la información relacionada con dichos procedimientos, a fin de evitar favorecer a algún participante.

Los montos máximos de contratación de obra pública y servicios serán los siguientes:

Modalidad de Contratación	En pesos	
	De	Hasta
Adjudicación directa	0.0	1,085,700.00
Invitación a cuando menos tres personas	1,085,700.01	2,714,250.00
Licitación Pública	Mayor a \$ 2,714,250.01	

Cuando se ejecuten programas en los que se ejerzan asignaciones presupuestales federales, se deberán apegar a la normatividad aplicable o a la que se pacte en los acuerdos o convenios respectivos.

Cuando se aplique la normatividad federal en la contratación de obra pública o servicios relacionados con la misma, financiados con cargo a recursos federales convenidos, se estará al rango que determine dicha normativa, conforme al monto de los recursos recibidos en su totalidad por el Municipio.

Artículo 55°. En apego a lo estipulado en la Ley de Adquisiciones, Servicios y Arrendamientos del Sector Público Municipal/ Reglamento de Adquisiciones Municipales **O SUS EQUIVALENTES**, las dependencias y entidades podrán convocar, adjudicar o contratar adquisiciones, servicios y arrendamientos solamente cuando se cuente con la autorización global o específica, por parte de la Tesorería Municipal **O SU EQUIVALENTE**, en su caso, del presupuesto de inversión y de gasto corriente, conforme a los cuales deberán programarse los pagos respectivos.

RANGO DEL PRESUPUESTO TOTAL ANUAL AUTORIZADO AI MUNICIPIO		MONTO QUE PODRÁ ADJUDICARSE EN FORMA DIRECTA	MONTO MÁXIMO DE CADA OPERACIÓN QUE PODRÁ ADJUDICARSE MEDIANTE INVITACIÓN A CUANDO MENOS TRES PERSONAS
DE	A		
MILES DE PESOS			
0	2,000	93	275
2,001	4,000	112	324
4,001	7,000	137	437
7,001	10,000	162	562
10,001	14,000	188	811
14,001	28,000	212	1060
28,001	40,000	225	1185
40,001	65,000	237	1310
65,001	105,000	275	1622
105,001	180,000	299	1872
180,001	320,000	337	2246
320,001	500,000	387	2495
500,001	y más	437	3120

Artículo 56°. Las operaciones de adquisiciones, arrendamientos y contratación de servicios que realicen los organismos autónomos, así como las Dependencias y Entidades, se realizarán con estricto apego a las disposiciones previstas en la Ley de Adquisiciones, Servicios y Arrendamientos del Sector Público Municipal **O SU EQUIVALENTE**.

Cuando en las operaciones referidas se ejerzan recursos federales, se deberá estar a la normatividad aplicable o a la que se pacte en los convenios o instrumentos jurídicos respectivos.

CAPÍTULO I Sanciones

Artículo 57°. Los titulares de los entes públicos, en el ejercicio de sus presupuestos aprobados, sin menoscabo de las responsabilidades y atribuciones que les correspondan, serán directamente responsables de que su aplicación se realice con estricto apego a las leyes correspondientes y a los principios antes mencionados.

El incumplimiento de dichas disposiciones será sancionado en los términos de lo establecido en la Ley Estatal/Municipal de Responsabilidades de los Servidores Públicos **O SU EQUIVALENTE** y demás disposiciones aplicables.

CAPÍTULO CUARTO DEL PRESUPUESTO BASADO EN RESULTADOS (PbR)

CAPÍTULO ÚNICO Disposiciones generales

Artículo 58°. Los programas presupuestarios del municipio que forman parte del presupuesto basado en resultados (PbR) su distribución por dependencia y entidad se señala a continuación:

Dependencia / Entidad		Presupuesto 2025		Presupuesto PbR			
		Numero de Programas Presupuestarios	Monto	Numero de Programa	Monto	Matrices de Indicadores	Indicadores para Resultados
Organo Ejecutivo	Dependencia	Total	Total	Total(%)	Total(%)	Total	Total
AY	AYUNTAMIENTO	1	6,014,344.20	100	100	1	4
SIN	SINDICATURA	1	3,599,784.62	100	100	1	4
PM	PRESIDENCIA MUNICIPAL	1	6,269,024.24	100	100	1	4
SA	SECRETARIA DEL AYUNTAMIENTO	1	86,329,408.53	100	100	1	4
TM	TESORERIA MUNICIPAL	1	20,124,513.32	100	100	1	4
DOP	DIRECCION DE OBRAS PÚBLICAS	1	96,430,462.61	100	100	1	4
DSP	DIRECCION DE SERVICIOS PÚBLICOS MUNICIPALES	1	64,338,353.91	100	100	1	4
DSPM	DIRECCION DE SEGURIDAD PÚBLICA MUNICIPAL	1	37,714,401.69	100	100	1	4
DPM	DIRECCION DE PLANEACION Y DESARROLLO MUNICIPAL	1	6,475,594.15	100	100	1	4
OCE	ORGANO DE CONTROL Y EVALUACION GUBERNAMENTAL	1	1,950,584.52	100	100	1	4
DAC	DIR. EDUCACION Y CULTURA	1	9,482,568.45	100	100	1	4
DCS	DIR. COMUNICACIÓN SOCIAL	1	3,716,128.55	100	100	1	4
DDAM	DIR. DE DESARROLLO Y ASUNTOS DE LA MUJER	1	1,645,235.36	100	100	1	4
CO	COMISARIAS	1	20,266,097.60	100	100	1	4
OA	DIF MUNICIPAL	1	9,058,800.02	100	100	1	4
OC	INST. MUNICIPAL DEL DEPORTE	1	2,483,044.39	100	100	1	4
DOS	CUADRA MUNICIPAL	1	2,751,353.67	100	100	1	4
DSPM	DIR. DE SALUD PUB. MUNICIPAL	1	1,907,693.04	100	100	1	4
TOTAL:			380,557,392.86				

En el **Anexo 1** se presentan las Matrices de Indicadores para Resultados (**MIR**) de los programas presupuestarios del gobierno del municipio que forman parte del presupuesto basado en resultados.

TRANSITORIOS

ARTÍCULO PRIMERO. El presupuesto de egresos municipal deberá ser publicado en Periódico Oficial del Gobierno del Estado de Sonora.

ARTÍCULO SEGUNDO. El presente acuerdo entrará en vigor el día 1º de enero de 2026, previa publicación en el Periódico Oficial del Gobierno del Estado de Sonora.

ARTÍCULO TERCERO. Las Asociaciones Civiles incluidas en este acuerdo, podrán acceder al recurso presupuestal que se les asigne en el mismo, siempre y cuando se presenten a la Tesorería Municipal **O SU EQUIVALENTE**, a más a tardar el 31 de enero del 2026 a entregar, o en su caso, a refrendar la siguiente información:

- a) acta constitutiva de la institución;
- b) constancia de domicilio;
- c) documentos de identificación de su representante legal;
- d) programa de actividades para el año 2026;
- e) estados financieros del ejercicio 2025; y
- f) informe de aplicación del subsidio recibido en el ejercicio 2025.

La Tesorería Municipal **O SU EQUIVALENTE** deberá cerciorarse plenamente de la existencia y funcionalidad de los organismos e instituciones de asistencia precisados en el párrafo anterior. Para tal efecto, podrá retener la aportación de recursos, sea única, inicial o cualquier ministración periódica, hasta en tanto dichos organismos comprueban ante la propia Tesorería su constitución legal, presupuesto y programa de trabajo autorizado por su órgano de administración o similar; así como, la rendición del informe de aplicación del subsidio recibido en el ejercicio 2023, en su caso.

ARTÍCULO CUARTO. En cumplimiento a lo dispuesto por la Ley General de Contabilidad Gubernamental, el Gobierno del Municipio instrumentará los documentos técnico-normativos que emita el Consejo Nacional de Armonización Contable (CONAC), conforme a los criterios y términos establecidos para ese fin.

ARTÍCULO QUINTO. La información financiera y presupuestal adicional a la contenida en el presente acuerdo, así como la demás que se genere durante el ejercicio fiscal, podrá ser consultada en los reportes específicos que para tal efecto difunda la Tesorería Municipal **O SU EQUIVALENTE** en los medios oficiales, incluyendo los medios electrónicos.

ARTÍCULO SEXTO. El municipio de Etchojoa , Sonora , elaborará y difundirá a más tardar 30 días naturales siguientes a la promulgación del presente acuerdo, en su respectiva página de internet, el presupuesto ciudadano con base en la información presupuestal contenida en el presente acuerdo, de conformidad con el artículo 62 de la Ley General de Contabilidad Gubernamental y con la Norma para la difusión a la ciudadanía de la Ley de Ingresos y del Presupuesto de Egresos emitida por el Consejo Nacional de Armonización Contable.

Dado en el Ayuntamiento del Municipio de Etchojoa, Sonora a los 29 días del mes de diciembre del año 2025.

Ing. Luis Arturo Robles Higuera



PRESIDENTE MUNICIPAL

RESIDENCIA MUNICIPAL

Profr. Hector Adolfo Quiroz Corral



SECRETARIO DEL AYUNTAMIENTO

SECRETARIA
2024 2027

C. Sayra Angelica Borboa Anguamea

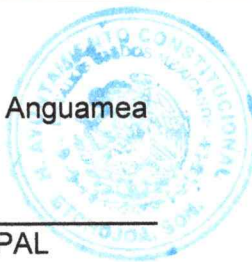

SINDICO MUNICIPAL

C. Joel Mario Gonzalez Ibarra

Joel Mario J
REGIDOR

C. Renan Meza Vazquez

Renan Meza Vazquez
REGIDOR

C. Mayra Dore Jacobi Valdez

Mayra Dore Jacobi Valdez
REGIDOR

C. Carmen Alicia Buitimea Morales

Carmen Alicia Buitimea Morales
REGIDOR

C. Ana Lilia Cordova Herrera

Ana Lilia Cordova Herrera
REGIDOR

C. Ramona Mancillas Borbon

Ramona Mancillas Borbon
REGIDOR

C. Mariana Guadalupe Arguelles Ramirez

Mariana AR
REGIDOR

C. Jose Salvador Valenzuela Guerra

Jose Salvador Valenzuela Guerra
REGIDOR

C. Jesus Rosario Rodriguez Quiñones

Jesus Rosario Rodriguez Quiñones
REGIDOR

C. Sebastian de Jesus Valenzuela Valenzuela

Sebastian de Jesus Valenzuela Valenzuela
REGIDOR

C. German Servando Vazquez Alvarez

German Servando Vazquez Alvarez
REGIDOR

PRESUPUESTO DE EGRESOS MUNICIPAL 2026
ACTIVIDADES PUBLICAS MUNICIPALES E INDICADORES DE MEDICION

PEM-2

MUNICIPIO: ETCHOJOA, SONORA
UNIDAD RESPONSABLE: DOP DIRECCION DE OBRAS PUBLICAS
PROGRAMA: HN POLITICA Y PLANEACION DEL DESARROLLO URBANO, VIVIENDA Y
 ASENTAMIENTOS.

OBJETIVO: MEJORAR Y EFICIENTAR LA DIRECCION DE OBRAS PUBLICAS, DESDE LA ACTI-
 VIDAD DE PLANEACION, HASTA LA ELABORACION DE LAS ACTAS DE ENTREGA RECEPCION
 DE LAS OBRAS PASANDO POR UNA CORRECTA ELABORACION DE PROYECTOS, PRESU-
 PUESTACION Y SUPERVISION EN EL PROCESO DE EJECUCION DE LAS DIFERENTES OBRAS.

CLAVE	No.	ACTIVIDAD PUBLICA	INDICADORES DE MEDICION
		D E N O M I N A C I O N	
800		ADMINISTRACION DE LAS OBRAS PUBLICAS	
803	1	ELABORACION DEL PROGRAMA DE OBRAS PUBLICAS	INDICE DEL CUMPLIMIENTO DE LA NORMATIVIDAD Y ACCIONES ESTABLECIDAS EN LA DEPENDENCIA
804	2	INTEGRACION DE EXPEDIENTES TECNICOS DE LAS OBRAS PUBLICAS	INDICE DEL CUMPLIMIENTO DE LA NORMATIVIDAD Y ACCIONES ESTABLECIDAS EN LA DEPENDENCIA
805	3	FORMULACION DE PRESUPUESTOS DE OBRAS PUBLICAS	INDICE DEL CUMPLIMIENTO DE LA NORMATIVIDAD Y ACCIONES ESTABLECIDAS EN LA DEPENDENCIA
836	4	INTEGRACION DE ACTAS DE ENTREGA RECEPCION	INDICE DEL CUMPLIMIENTO DE LA NORMATIVIDAD Y ACCIONES ESTABLECIDAS EN LA DEPENDENCIA

PRESUPUESTO DE EGRESOS MUNICIPAL 2026
ACTIVIDADES PUBLICAS MUNICIPALES E INDICADORES DE MEDICION

PEM-2

MUNICIPIO: ETCHOJOA, SONORA			
UNIDAD RESPONSABLE: DOP DIRECCION DE OBRAS PUBLICAS			
PROGRAMA: PY AGUA POTABLE EN ZONAS RURALES			
OBJETIVO: ABATIR LOS REZAGOS EXISTENTES EN LOS SERVICIO DE AGUA POTABLE EN LAS COMUNIDADES DEL MUNICIPIO, REHABILITANDO LOS SISTEMAS PARA PROPORCIONAR UNA MAYOR EFICIENCIA A LOS USUARIOS DE ESTE SERVICIO.			
CLAVE	No.	ACTIVIDAD PUBLICA	INDICADORES DE MEDICION
		D E N O M I N A C I O N	
800		ADMINISTRACION DE LAS OBRAS PUBLICAS	
807	1	EJECUCION DE OBRAS EN MATERIA DE AGUA POTABLE.	INDICE DEL AVANCE FISICO DEL PROGRAMA DE OBRA PUBLICA.

**PRESUPUESTO DE EGRESOS MUNICIPAL 2026
ACTIVIDADES PUBLICAS MUNICIPALES E INDICADORES DE MEDICION**

PEM-2

MUNICIPIO: ETCHOJOA, SONORA
UNIDAD RESPONSABLE: DOP DIRECCION DE OBRAS PUBLICAS
PROGRAMA: PZ ALCANTARILLADO EN ZONAS RURALES
OBJETIVO: REHABILITAR EL SERVICIO DE DRENAJE SANITARIO EN LAS COMUNIDADES RURALES Y COMISARIAS DE DESARROLLO, CON EL FIN DE BRINDAR UNA MAYOR EFICIENCIA EN ESTE SERVICIO A LA POBLACION DE ESTAS ZONAS.

CLAVE	No.	ACTIVIDAD PUBLICA	INDICADORES DE MEDICION
		D E N O M I N A C I O N	
800		ADMINISTRACION DE LAS OBRAS PUBLICAS	
808	1	EJECUCION DE OBRAS EN MATERIA DE SERVICIO DE DRENAJE	INDICE DEL AVANCE FISICO DEL PROGRAMA DE OBRA PUBLICA.

**PRESUPUESTO DE EGRESOS MUNICIPAL 2026
ACTIVIDADES PUBLICAS MUNICIPALES E INDICADORES DE MEDICION**

PEM-2

MUNICIPIO: ETCHOJOA,SONORA			
UNIDAD RESPONSABLE: DOP DIRECCION DE OBRAS PUBLICAS			
PROGRAMA: P6 VIVIENDA PROGRESIVA			
OBJETIVO: MEJORAR LA INFRAESTRUCTURA EN MATERIA DE VIVIENDA EN LAS COMUNIDADES, PARA INCREMENTAR LOS NIVELES DE VIDA Y SEGURIDAD DE LA CIUDADANIA Y ABATIR LA VULNERABILIDAD ANTE LOS FENOMENOS METEREOLÓGICOS.			
CLAVE	No.	ACTIVIDAD PUBLICA	INDICADORES DE MEDICION
		D E N O M I N A C I O N	
800		ADMINISTRACION DE LAS OBRAS PUBLICAS	
831	1	PROMOVER EL DESARROLLO DE PROGRAMAS DE VIVIENDA	DEFICIT DE LA VIVIENDA
833	2	EJECUCION DE OBRAS EN MATERIA DE DESARROLLO SOCIAL	INDICE DE ATENCION A LA DEMANDA DE VIVIENDA

PRESUPUESTO DE EGRESOS MUNICIPAL 2026
ACTIVIDADES PUBLICAS MUNICIPALES E INDICADORES DE MEDICION

PEM-2

MUNICIPIO: ETCHOJOA, SONORA			
UNIDAD RESPONSABLE: DOP DIRECCION DE OBRAS PUBLICAS			
PROGRAMA: PA URBANIZACION MUNICIPAL.			
OBJETIVO: PROGRAMAR A LA POBLACION EN EL SERVICIO DE ALUMBRADO PUBLICO EN FORMA EFICIENTE MEDIANTE LA INSTALACION DE LUMINARIAS EN LUGARES QUE PUEDAN RESULTAR AREAS DE PELIGRO, ASI COMO, LA RECONSTRUCCION Y CONSERVACION DE CALLES.			
CLAVE	No.	ACTIVIDAD PUBLICA	INDICADORES DE MEDICION
		D E N O M I N A C I O N	
800		ADMINISTRACION DE LAS OBRAS PUBLICAS	
819	1	EJECUCION DE OBRAS EN MATERIA DE SERVICIO PUBLICO MUNICIPALES	PORCENTAJE DE LA COBERTURA DEL SERVICIO
810	2	EJECUCION DE OBRAS EN MATERIA DE INSTALACION DEPORTIVAS	INDICE DEL AVANCE FISICO DEL PROGRAMA DE OBRA PUBLICA
820	3	EJECUCION DE OBRAS EN MATERIA DE DESARROLLO URBANO	PORCENTAJE DE LA COBERTURA DEL SERVICIO
821	4	EJECUCION DE OBRAS EN MATERIA DE SERVICIO DE VIALIDAD	INDICE DEL AVANCE FISICO DEL PROGRAMA DE OBRA PUBLICA.
821	5	EJECUCION DE OBRAS DE BACHEO DE CALLES PAVIEMNTADAS	PORCENTAJE DE LA COBERTURA DEL SERVICIO
821	6	EJECUCION DE PAVIMENTACIONES Y RECARPETEOS DE CALLES PAVIENTADAS	INDICE DE AVANCE FISICO DEL PROGRAMA DE OBRA PUBLICA

**PRESUPUESTO DE EGRESOS MUNICIPAL 2026
ACTIVIDADES PUBLICAS MUNICIPALES E INDICADORES DE MEDICION**

PEM-2

MUNICIPIO: ETCHOJOA, SONORA			
UNIDAD RESPONSABLE: DOP DIRECCION DE OBRAS PUBLICAS			
PROGRAMA: PM CAMINOS RURALES			
OBJETIVO: MEJORAR LAS CONDICIONES DE TRANSITO VEHICULAR EN LOS CAMINOS RURALES DEL MUNICIPIO, CON EL FIN DE FACILITAR EL ACCESO A LAS COMUNIDADES ASI COMO EL TRANSPORTE DE PRODUCTOS DEL CAMPO INDEPENDIENTEMENTE DE LAS CONDICIONES CLIMATOLOGICAS			
CLAVE	No.	ACTIVIDAD PUBLICA	INDICADORES DE MEDICION
		D E N O M I N A C I O N	
800		ADMINISTRACION DE LAS OBRAS PUBLICAS	
812	1	EJECUCION DE OBRAS EN MATERIA DE COMUNICACIONES	LONGITUD DE CAMINOS
813	2	EJECUCION DE OBRAS EN MATERIA DE SERVICIO DE CAMINOS	LONGITUD DE MANTENIMIENTO DE CAMINOS
814	3	EJECUCION DE OBRAS EN MATERIA DE PUENTES	INDICE DEL AVANCE FISICO DEL PROGRAMA DE OBRA PUBLICA

**PRESUPUESTO DE EGRESOS MUNICIPAL 2026
ACTIVIDADES PUBLICAS MUNICIPALES E INDICADORES DE MEDICION**

PEM-2

MUNICIPIO: ETCHOJOA, SONORA			
UNIDAD RESPONSABLE: DOP DIRECCION DE OBRAS PUBLICAS			
PROGRAMA: PÑ PAVIMENTACION (ASFALTO)			
OBJETIVO: MEJORAR LAS CONDICIONES DE VIALIDAD EN AVENIDAS Y CALLES PAVIMENTADAS MEDIANTE LA REHABILITACION DE LA CARPETA ASFALTICA EN ZONAS EN LAS QUE SE CUENTA CON ESTE SERVICIO.			
CLAVE	No.	ACTIVIDAD PUBLICA	INDICADORES DE MEDICION
		D E N O M I N A C I O N	
800		ADMINISTRACION DE LAS OBRAS PUBLICAS	
817	2	EJECUCION DE OBRAS EN MATERIA DE VIALIDAD	INDICE DEL AVANCE FISICO DEL PROGRAMA DE OBRA PUBLICA.

PRESUPUESTO DE EGRESOS MUNICIPAL 2026
ACTIVIDADES PUBLICAS MUNICIPALES E INDICADORES DE MEDICION

PEM-2

MUNICIPIO: ETCHOJOA, SONORA			
UNIDAD RESPONSABLE: DOP DIRECCION DE OBRAS PUBLICAS			
PROGRAMA: ZU ELECTRIFICACION EN ZONAS URBANAS			
OBJETIVO: ABATIR EL REZAGO Y AMPLIAR LA COBERTURA A LAS FAMILIAS QUE NO CUENTAN CON ESTE SERVICIO EN LAS COLONIAS URBANAS DEL MUNICIPIO AMPLIANDO LA RED DE ENERGIA ELECTRICA.			
CLAVE	No.	ACTIVIDAD PUBLICA	INDICADORES DE MEDICION
		D E N O M I N A C I O N	
800		ADMINISTRACION DE LAS OBRAS PUBLICAS	
824	1	EJECUCION DE OBRAS EN MATERIA DE SERVICIO DE ELECTRIFICACION	INDICE DE LA COVERTURA DE LA ELECTRIFICACION

**PRESUPUESTO DE EGRESOS MUNICIPAL 2026
ACTIVIDADES PUBLICAS MUNICIPALES E INDICADORES DE MEDICION**

PEM-2

MUNICIPIO: ETCHOJOA, SONORA			
UNIDAD RESPONSABLE: OH CONSEJO MUNICIPAL DE CONCERTACION PARA LA OBRA PUBLICA			
PROGRAMA: YK CONCERTACION SOCIAL			
OBJETIVO: PLANEAR, ORGANIZAR Y COORDINAR LAS ACTIVIDADES DERIVADAS DE LAS REUNIONES CON LOS COMITES DE VECINOS CON EL FIN DE ASEGURAR UNA ADECUADA EJECUCION DE LOS OBJETIVOS PROGRAMADOS.			
CLAVE	No.	ACTIVIDAD PUBLICA	INDICADORES DE MEDICION
		D E N O M I N A C I O N	
800		ADMINISTRACION DE LAS OBRAS PUBLICAS	
	1	CELEBRAR REUNIONES CON COMITES DE VECINOS PARA CONCERTAR EJECUCION DE OBRAS PUBLICAS	INDICE DE LAS REUNIONES ORGANIZADAS Y DESARROLLADAS CON LOS COMITES DE VECINOS.
	2	ELABORAR Y REGISTRAR CONVENIOS DE CONCERTACION PARA LA EJECUCION DE LA OBRA PUBLICA	INDICE DE LOS CONVENIOS DE CONCERTACION FORMULADO
	3	FORMULAR EXPEDIENTES TECNICOS DE LOS PROYECTOS DE OBRAS PUBLICAS A CONCERTARSE	INDICE DE ELABORACION DE EXPEDIENTES TECNICOS DE OBRAS PUBLICAS

TITULO	NOMBRE CORTO	DESCRIPCION
Indicadores de objetivos y resultados		Indicadores de objetivos y resultados

Tabla Campos

Ejercicio (en curso y seis ejercicios anteriores)	Periodo	Nombre del programa	Metas programadas	Avance de metas	Sentido del indicador	Fuente de información	Fecha de validación	Área responsable de la información	Año	Fecha de actualización
2026	01/01/2025 al 31/12/2026	Politica y planeacion del desarrollo urbano, vivienda y asentamientos	1	0%	Ascendente	PEM-4 Y POA	29/12/2025	direccion de obras publicas	2026	29/12/2025
2026	01/01/2025 al 31/12/2026	Agua potable en zonas rurales	31	0%	Ascendente	PEM-4 Y POA	29/12/2025	direccion de obras publicas	2026	29/12/2025
2026	01/01/2025 al 31/12/2026	Infraestructura educativa	2	0%	Ascendente	PEM-4 Y POA	29/12/2025	direccion de obras publicas	2026	29/12/2025
2026	01/01/2025 al 31/12/2026	Alcantarillado en zonas rurales	45	0%	Ascendente	PEM-4 Y POA	29/12/2025	direccion de obras publicas	2026	29/12/2025
2026	01/01/2025 al 31/12/2026	Vivienda progresiva	169	0%	Ascendente	PEM-4 Y POA	29/12/2025	direccion de obras publicas	2026	29/12/2025
2026	01/01/2025 al 31/12/2026	Urbanizacion municipal	83	0%	Ascendente	PEM-4 Y POA	29/12/2025	direccion de obras publicas	2026	29/12/2025
2026	01/01/2025 al 31/12/2026	Caminos rurales	16	0%	Ascendente	PEM-4 Y POA	29/12/2025	direccion de obras publicas	2026	29/12/2025
2026	01/01/2025 al 31/12/2026	Pavimentacion (asfalto) Bacheo	1	0%	Ascendente	PEM-4 Y POA	29/12/2025	direccion de obras publicas	2026	29/12/2025
2026	01/01/2025 al 31/12/2026	Electrificacion en zonas urbanas	27	0%	Ascendente	PEM-4 Y POA	29/12/2025	direccion de obras publicas	2026	29/12/2025
2026	01/01/2025 al 31/12/2026	Infraestructura Basica de Salud	11	0%	Ascendente	PEM-4 Y POA	29/12/2025	direccion de obras publicas	2026	29/12/2025
2026	01/01/2025 al 31/12/2026	Consejo Municipal de concentracion para obra la publica	25	0%	Ascendente	PEM-4 Y POA	29/12/2025	direccion de obras publicas	2026	29/12/2025
			411							

**PRESUPUESTO DE EGRESOS MUNICIPAL 2026
ANALITICO DE EGRESOS**



PEM-3

MUNICIPIO: ETCHOJOA		PROGRAMA: AR ACCION REGLAMENTARIA				
UNIDAD RESPONSABLE: AY AYUNTAMIENTO		SUBPROGRAMA: 01 ADMINISTRACION				
CLAVE	CAPITULO, CONCEPTO Y PARTIDA DENOMINACION	PRESUPUESTO ANUAL	CALENDARIO TRIMESTRAL			
			1ro.	2do.	3ro.	4to.
1000	SERVICIOS PERSONALES	2,937,904.20	734,476.05	734,476.05	734,476.05	734,476.05
1100	REMUNERACIONES AL PERSONAL DE CARACTER PERMANENTE					
111	DIETAS					
11101	Dietas	2,579,623.20	644,905.80	644,905.80	644,905.80	644,905.80
1300	REMUNERACIONES ADICIONALES Y ESPECIALES PRIMAS DE VACACIONES, DOMINICAL Y GRATIFICACION FIN DE AÑO					
132						
13202	Gratificación de fin de año	358,281.00	89,570.25	89,570.25	89,570.25	89,570.25
1400	SEGURIDAD SOCIAL					
141	APORTACIONES DE SEGURIDAD SOCIAL					
14101	Cuotas por servicio médico del ISSSTESON	0.00	0.00	0.00	0.00	0.00
2000	Materiales y Suministros	1,916,640.00	479,160.00	479,160.00	479,160.00	479,160.00
2100	MATERIALES DE ADMINISTRACION, EMISION DE DOCUMENTOS Y ARTÍCULOS OFICIALES					
211	MATERIALES, UTILES Y EQUIPOS MENORES DE OFICINA					
21101	Materiales y útiles y equipos menores de oficina	12,480.00	3,120.00	3,120.00	3,120.00	3,120.00
212	MATERIALES Y UTILES DE IMPRESIÓN Y REPRODUCCION					
21201	Materiales y Útiles de Impresión y reproducción	12,480.00	3,120.00	3,120.00	3,120.00	3,120.00
216	MATERIAL DE LIMPIEZA					
21601	Material de limpieza	6,240.00	1,560.00	1,560.00	1,560.00	1,560.00
2200	ALIMENTOS Y UTENSILIOS					
221	PRODUCTOS ALIMENTICIOS PARA PERSONAS					
22101	Productos Alimenticios p/personal en las instalaciones	24,960.00	6,240.00	6,240.00	6,240.00	6,240.00
2400	MATERIALES Y ARTICULOS DE CONSTRUCCION Y DE REPARACIÓN					
246	MATERIAL ELECTRICO Y ELECTRONICO					
24601	Material eléctrico y electrónico	12,480.00	3,120.00	3,120.00	3,120.00	3,120.00
2600	COMBUSTIBLES, LUBRICANTES Y ADITIVOS					
261	COMBUSTIBLES, LUBRICANTES Y ADITIVOS					
26101	Combustibles	1,848,000.00	462,000.00	462,000.00	462,000.00	462,000.00
3000	SERVICIOS GENERALES	64,800.00	16,200.00	16,200.00	16,200.00	16,200.00
3100	SERVICIOS BASICOS					
314	TELEFONIA TRADICIONAL					
31401	Telefonía tradicional	0.00	0.00	0.00	0.00	0.00
315	TELEFONIA CELULAR					
31501	Telefonía celular	0.00	0.00	0.00	0.00	0.00
3500	SERVICIOS DE INSTALACION, REPARACION, MANTENIMIENTO Y CONSERVACION.					
355	REPARACION Y MANTENIMIENTO DE EQUIPO DE TRANSPORTE					
35501	Mantenimiento y conservación de equipo de transporte	26,400.00	6,600.00	6,600.00	6,600.00	6,600.00
3700	SERVICIOS DE TRASLADO Y VIATICOS					
375	VIATICOS EN EL PAÍS					
37501	Viáticos en el País	38,400.00	9,600.00	9,600.00	9,600.00	9,600.00
3900	OTROS SERVICIOS GENERALES					
392	IMPUESTOS Y DERECHOS					
39201	Impuestos y derechos	0.00	0.00	0.00	0.00	0.00
4000	TRANSFERENCIAS, ASIGNACIONES, SUBSIDIOS Y OTRAS AYUDAS	1,056,000.00	264,000.00	264,000.00	264,000.00	264,000.00
4400	AYUDAS SOCIALES					
441	AYUDAS SOCIALES A PERSONAS					
44101	ayudas sociales a personas	1,056,000.00	264,000.00	264,000.00	264,000.00	264,000.00

**PRESUPUESTO DE EGRESOS MUNICIPAL 2026
ANALITICO DE EGRESOS**



PEM-3

5000 Bienes muebles , inmuebles e intangibles	39,000.00	39,000.00	0.00	0.00	0.00
5100 MOBILIARIO Y EQUIPO DE ADMINISTRACION					
511 MUEBLES DE OFICINA Y ESTANTERIA					
51101 muebles de oficina y estanteria	24,000.00	24,000.00	0.00	0.00	0.00
515 EQUIPO DE COMPUTO Y DE TECNOLOGIAS DE LA INFORMACION					
51501 equipo de computo y tecnologias de la informacion	15,000.00	15,000.00	0.00	0.00	0.00
TOTAL	6,014,344.20	1,532,836.05	1,493,836.05	1,493,836.05	1,493,836.05

PRESUPUESTO DE EGRESOS MUNICIPAL 2026
ANALITICO DE EGRESOS



PEM-3

MUNICIPIO: ETCHOJOA		PROGRAMA: BT ADMINISTRACION DEL PATRIMONIO				
UNIDAD RESPONSABLE: SIN SINDICATURA		SUBPROGRAMA: 02 PATRIMONIO MUNICIPAL				
CLAVE	CAPITULO, CONCEPTO Y PARTIDA	PRESUPUESTO	CALENDARIO TRIMESTRAL			
	DENOMINACION	ANUAL	1ro.	2do.	3ro.	4to.
1000	SERVICIOS PERSONALES	2,606,824.62	651,706.15	651,706.15	651,706.15	651,706.15
1100	REMUNERACIONES AL PERSONAL DE CARACTER PERMANENTE					
	111 DIETAS					
11101	Dietas	249,825.60	62,456.40	62,456.40	62,456.40	62,456.40
	113 SUELDO BASE AL PERSONAL PERMANENTE					
11301	Sueldos	486,191.86	121,547.97	121,547.97	121,547.97	121,547.97
1200	REMUNERACIONES AL PERSONAL DE CARÁCTER EVENTUAL					
	121 HONORARIOS ASIMILABLES A SALARIOS					
12101	Honorarios	0.00	0.00	0.00	0.00	0.00
1300	REMUNERACIONES ADICIONALES Y ESPECIALES					
	131 PRIMAS POR AÑOS DE SERVICIOS EFECTIVOS PRESTADOS					
13101	Prima quinquenal por años de servicio efectivos prestados	0.00	0.00	0.00	0.00	0.00
	132 PRIMAS DE VACACIONES, DOMINICAL Y GRATIFICACIÓN FIN DE AÑO					
13201	Prima de vacaciones y dominical	13,182.65	3,295.66	3,295.66	3,295.66	3,295.66
13202	Aguinaldo o Gratificación fin de año	131,826.50	32,956.63	32,956.63	32,956.63	32,956.63
	134 COMPENSACIONES					
13403	Estímulos al personal de confianza	79,998.00	19,999.50	19,999.50	19,999.50	19,999.50
1400	SEGURIDAD SOCIAL					
	141 APORTACIONES DE SEGURIDAD SOCIAL					
14101	Cuotas por servicio médico del ISSSTESON	0.00	0.00	0.00	0.00	0.00
1500	OTRAS PRESTACIONES SOCIALES Y ECONOMICAS					
	152 INDEMNIZACIONES					
15202	Pago de liquidaciones	1,500,000.00	375,000.00	375,000.00	375,000.00	375,000.00
	154 PRESTACIONES CONTRACTUALES					
15409	Bono para despensa	48,000.00	12,000.00	12,000.00	12,000.00	12,000.00
1700	PAGO DE ESTIMULOS A SERVIDORES PUBLICOS					
	171 ESTIMULOS					
17102	Estímulos al personal	97,800.00	24,450.00	24,450.00	24,450.00	24,450.00
17104	Bono por puntualidad	0.00	0.00	0.00	0.00	0.00
2000	MATERIALES Y SUMINISTROS	223,680.00	55,920.00	55,920.00	55,920.00	55,920.00
2100	MATERIALES DE ADMINISTRACIÓN, EMISIÓN DE DOCUMENTOS Y ARTÍCULOS OFICIALES					
	211 MATERIALES, UTILES Y EQUIPOS MENORES DE OFICINA					
21101	Materiales, útiles y equipos menores de oficina	12,480.00	3,120.00	3,120.00	3,120.00	3,120.00
	212 MATERIALES Y UTILES DE IMPRESIÓN Y REPRODUCCION					
21201	Materiales y útiles de impresión y reproducción	12,480.00	3,120.00	3,120.00	3,120.00	3,120.00
	216 MATERIAL DE LIMPIEZA					
21601	Material de limpieza	6,240.00	1,560.00	1,560.00	1,560.00	1,560.00
2200	ALIMENTOS Y UTENSILIOS					
	221 PRODUCTOS ALIMENTICIOS PARA PERSONAS					
22101	Productos alimenticios para el personal en las instalaciones	12,480.00	3,120.00	3,120.00	3,120.00	3,120.00
2600	COMBUSTIBLES, LUBRICANTES Y ADITIVOS					
	261 COMBUSTIBLES, LUBRICANTES Y ADITIVOS					
26101	Combustibles	180,000.00	45,000.00	45,000.00	45,000.00	45,000.00
3000	SERVICIOS GENERALES	303,280.00	75,820.00	75,820.00	75,820.00	75,820.00
3100	SERVICIOS BASICOS					
	314 TELEFONIA TRADICIONAL					

**PRESUPUESTO DE EGRESOS MUNICIPAL 2026
ANALITICO DE EGRESOS**



PEM-3

31401 Telefonía tradicional	0.00	0.00	0.00	0.00	0.00
315 TELEFONIA CELULAR					
31501 Telefonía celular	0.00	0.00	0.00	0.00	0.00
3400 <i>SERVICIOS FINANCIEROS, BANCARIOS Y COMERCIALES</i>					
344 SEGUROS DE RESPONSABILIDAD PATRIMONIAL Y FIANZAS					
34401 Seguros De Responsabilidad Patrimonial Y Fianzas	144,000.00	36,000.00	36,000.00	36,000.00	36,000.00
3500 <i>SERVICIOS DE INSTALACION, REPARACION, MANTENIMIENTO Y CONSERVACION.</i>					
355 REPARACION Y MANTENIMIENTO DE EQUIPO DE TRANSPORTE					
35201 Mant cons mobiliario y equipo	4,800.00	1,200.00	1,200.00	1,200.00	1,200.00
35501 Mantenimiento y conservación de equipo de transporte	30,000.00	7,500.00	7,500.00	7,500.00	7,500.00
3700 <i>SERVICIOS DE TRASLADO Y VIATICOS</i>					
375 VIATICOS EN EL PAÍS					
37501 Viáticos en el País	96,000.00	24,000.00	24,000.00	24,000.00	24,000.00
3800 <i>SERVICIOS OFICIALES</i>					
382 GASTOS DE ORDEN SOCIAL Y CULTURAL					
38201 Gastos de orden social y cultural	6,480.00	1,620.00	1,620.00	1,620.00	1,620.00
3900 <i>OTROS SERVICIOS GENERALES</i>					
392 IMPUESTOS Y DERECHOS					
39201 Impuestos y derechos	22,000.00	5,500.00	5,500.00	5,500.00	5,500.00
4000 TRANSFERENCIAS, ASIGNACIONES, SUBSIDIOS Y OTRAS AYUDAS	120,000.00	30,000.00	30,000.00	30,000.00	30,000.00
4400 <i>AYUDAS SOCIALES</i>					
441 AYUDAS SOCIALES A PERSONAS					
44101 Ayudas sociales a personas	120,000.00	30,000.00	30,000.00	30,000.00	30,000.00
5000 BIENES MUEBLES, INMUEBLES E INTANGIBLES	346,000.00	331,000.00	15,000.00	0.00	0.00
5100 <i>MOBILIARIO Y EQUIPO DE ADMINISTRACION</i>					
511 MUEBLES DE OFICINA Y ESTANTERIA					
51101 muebles de oficina y estanteria	15,000.00	0.00	15,000.00	0.00	0.00
515 EQUIPO DE COMPUTO Y DE TECNOLOGIAS DE LA INFORMACION					
51501 equipo de computo y tecnologias de la informacion	15,000.00	15,000.00	0.00	0.00	0.00
5800 <i>BIENES INMUEBLES</i>					
581 TERRENOS					
58101 Terrenos	316,000.00	316,000.00	0.00	0.00	0.00
TOTAL	3,599,784.62	1,144,446.15	828,446.15	813,446.15	813,446.15

**PRESUPUESTO DE EGRESOS MUNICIPAL 2026
ANALITICO DE EGRESOS**



MUNICIPIO: ETCHOJOA		PROGRAMA: CA ACCION PRESIDENCIAL				
UNIDAD RESPONSABLE: PM PRESIDENCIA		SUBPROGRAMA: 02 GESTION MUNICIPAL				
CLAVE	CAPITULO, CONCEPTO Y PARTIDA	PRESUPUESTO	CALENDARIO TRIMESTRAL			
	DENOMINACION	ANUAL	1ro.	2do.	3ro.	4to.
1000	SERVICIOS PERSONALES	2,302,416.24	575,604.06	575,604.06	575,604.06	575,604.06
1100	REMUNERACIONES AL PERSONAL DE CARACTER PERMANENTE					
113	SUELDO BASE AL PERSONAL PERMANENTE					
11301	Sueldos	909,875.09	227,468.77	227,468.77	227,468.77	227,468.77
1200	REMUNERACIONES AL PERSONAL DE CARÁCTER EVENTUAL					
121	HONORARIOS ASIMILABLES A SALARIOS					
12101	Honorarios	0.00	0.00	0.00	0.00	0.00
1300	REMUNERACIONES ADICIONALES Y ESPECIALES					
131	PRIMAS POR AÑOS DE SERVICIOS EFECTIVOS PRESTADOS					
13101	Prima quinquenal por años de servicio efectivos prestados	0.00	0.00	0.00	0.00	0.00
132	PRIMAS DE VACACIONES, DOMINICAL Y GRATIFICACIÓN FIN DE AÑO					
13201	Prima de vacaciones y dominical	27,279.81	6,819.95	6,819.95	6,819.95	6,819.95
13202	Aguinaldo o Gratificación fin de año	272,798.13	68,199.53	68,199.53	68,199.53	68,199.53
134	COMPENSACIONES					
13403	Estímulos al personal de confianza	615,342.72	153,835.68	153,835.68	153,835.68	153,835.68
1400	SEGURIDAD SOCIAL					
141	APORTACIONES DE SEGURIDAD SOCIAL					
14101	Cuotas por servicio médico del ISSSTESON	0.00	0.00	0.00	0.00	0.00
1500	OTRAS PRESTACIONES SOCIALES Y ECONOMICAS					
154	PRESTACIONES CONTRACTUALES					
15409	Bono para despesa	57,600.00	14,400.00	14,400.00	14,400.00	14,400.00
1700	PAGO DE ESTIMULOS A SERVIDORES PUBLICOS					
171	ESTIMULOS					
17102	Estímulos al personal	419,520.48	104,880.12	104,880.12	104,880.12	104,880.12
17104	Bono por puntualidad	0.00	0.00	0.00	0.00	0.00
2000	MATERIALES Y SUMINISTROS	569,088.00	142,272.00	142,272.00	142,272.00	142,272.00
2100	MATERIALES DE ADMINISTRACIÓN, EMISIÓN DE DOCUMENTOS Y ARTÍCULOS OFICIALES					
211	MATERIALES, UTILES Y EQUIPOS MENORES DE OFICINA					
21101	Materiales, útiles y equipos menores de oficina	18,720.00	4,680.00	4,680.00	4,680.00	4,680.00
212	MATERIALES Y UTILES DE IMPRESIÓN Y REPRODUCCION					
21201	Materiales y útiles de impresión y reproducción	19,968.00	4,992.00	4,992.00	4,992.00	4,992.00
216	MATERIAL DE LIMPIEZA					
21601	Material de limpieza	6,240.00	1,560.00	1,560.00	1,560.00	1,560.00
2200	ALIMENTOS Y UTENSILIOS					
221	PRODUCTOS ALIMENTICIOS PARA PERSONAS					
22101	Productos alimenticios para el personal en las instalaciones	24,960.00	6,240.00	6,240.00	6,240.00	6,240.00
2600	COMBUSTIBLES, LUBRICANTES Y ADITIVOS					
261	COMBUSTIBLES, LUBRICANTES Y ADITIVOS					
26101	Combustibles	499,200.00	124,800.00	124,800.00	124,800.00	124,800.00
2900	HERRAMIENTAS, REFACCIONES Y ACCESORIOS MENORES					
299	REFACCIONES Y ACCESORIOS MENORES OTROS BIENES MUEBLES					
29901	Refacciones Y Accesorios Menores Otros Bienes Muebles	72,000.00	18,000.00	18,000.00	18,000.00	18,000.00
3000	SERVICIOS GENERALES	1,306,320.00	425,180.00	250,380.00	360,380.00	270,380.00
3100	SERVICIOS BASICOS					
314	TELEFONIA TRADICIONAL					

**PRESUPUESTO DE EGRESOS MUNICIPAL 2026
ANALITICO DE EGRESOS**



PEM-3

31401 Telefonía tradicional	62,400.00	15,600.00	15,600.00	15,600.00	15,600.00
315 TELEFONIA CELULAR					
31501 Telefonía celular	0.00	0.00	0.00	0.00	0.00
344 SEGUROS DE RESPONSABILIDAD PATRIMONIAL Y FIANZAS					
34401 Seguros de responsabilidad patrimonial y fianzas	144,000.00	144,000.00	0.00	0.00	0.00
352 INSTALACION, REPARACION Y MANTENIMIENTO DE MOBILIARIO Y EQUIPO DE ADMINISTRACION, EDUCACIONAL Y RECREATIVO					
35201 Mantenimiento y conservación de mobiliario y equipo	6,480.00	1,620.00	1,620.00	1,620.00	1,620.00
355 REPARACION Y MANTENIMIENTO DE EQUIPO DE TRANSPORTE					
35501 Mantenimiento y conservación de equipo de transporte	86,400.00	21,600.00	21,600.00	21,600.00	21,600.00
375 VIATICOS EN EL PAÍS					
37501 Viáticos en el País	233,280.00	58,320.00	58,320.00	58,320.00	58,320.00
3800 SERVICIOS OFICIALES					
381 GASTOS DE CEREMONIAL					
38101 Gastos de ceremonial	280,800.00	60,800.00	30,000.00	140,000.00	50,000.00
382 GASTOS DE ORDEN SOCIAL Y CULTURAL					
38201 Gastos de orden social y cultural	480,000.00	120,000.00	120,000.00	120,000.00	120,000.00
3900 OTROS SERVICIOS GENERALES					
392 IMPUESTOS Y DERECHOS					
39201 Impuestos y derechos	12,960.00	3,240.00	3,240.00	3,240.00	3,240.00
4000 TRANSFERENCIAS, ASIGNACIONES, SUBSIDIOS Y OTRAS AYUDAS	1,299,200.00	324,800.00	324,800.00	324,800.00	324,800.00
4400 AYUDAS SOCIALES					
441 AYUDAS SOCIALES A PERSONAS					
44101 Ayudas sociales a personas	1,299,200.00	324,800.00	324,800.00	324,800.00	324,800.00
5000 BIENES MUEBLES, INMUEBLES E INTANGIBLES	360,000.00	90,000.00	90,000.00	90,000.00	90,000.00
5100 MOBILIARIO Y EQUIPO DE ADMINISTRACION					
511 MUEBLES DE OFICINA Y ESTANTERIA					
51101 Mobiliario	360,000.00	90,000.00	90,000.00	90,000.00	90,000.00
515 EQUIPO DE COMPUTO Y DE TECNOLOGIAS DE LA INFORMACION					
51501 Bienes informáticos	360,000.00	90,000.00	90,000.00	90,000.00	90,000.00
541 AUTOMOVILES Y EQUIPO TERRESTRE					
54101 Automóviles y camiones	0.00	0.00	0.00	0.00	0.00
TOTAL	5,837,024.24	1,557,856.06	1,383,056.06	1,493,056.06	1,403,056.06

**PRESUPUESTO DE EGRESOS MUNICIPAL 2026
ANALITICO DE EGRESOS**



PEM-3

MUNICIPIO: ETCHOJOA		PROGRAMA: DA POLITICA Y GOBIERNO MUNICIPAL				
UNIDAD RESPONSABLE: SA SECRETARIA DEL AYTO.		SUBPROGRAMA: 01 CONDUCCION DEL GOBIERNO				
CLAVE	CAPITULO, CONCEPTO Y PARTIDA	PRESUPUESTO	CALENDARIO TRIMESTRAL			
	DENOMINACION	ANUAL	1ro.	2do.	3ro.	4to.
1000	SERVICIOS PERSONALES	37,684,132.62	9,421,033.16	9,421,033.16	9,421,033.16	9,421,033.16
1100	REMUNERACIONES AL PERSONAL DE CARACTER PERMANENTE					
113	SUELDO BASE AL PERSONAL PERMANENTE					
11301	Sueldos	2,643,759.28	660,939.82	660,939.82	660,939.82	660,939.82
1200	REMUNERACIONES AL PERSONAL DE CARÁCTER EVENTUAL					
122	SUELDOS BASE AL PERSONAL EVENTUAL					
12201	Sueldo base al personal eventual	0.00	0.00	0.00	0.00	0.00
1300	REMUNERACIONES ADICIONALES Y ESPECIALES					
131	PRIMAS POR AÑOS DE SERVICIOS EFECTIVOS PRESTADOS					
13101	Prima quinquenal por años de servicio efectivos prestados	154,644.72	38,661.18	38,661.18	38,661.18	38,661.18
132	PRIMAS DE VACACIONES, DOMINICAL Y GRATIFICACIÓN FIN DE AÑO					
13201	Prima de vacaciones y dominical	67,304.42	16,826.10	16,826.10	16,826.10	16,826.10
13202	Aguinaldo o Gratificación fin de año	649,795.34	162,448.83	162,448.83	162,448.83	162,448.83
134	COMPENSACIONES					
13403	Estímulos al personal de confianza	988,380.96	247,095.24	247,095.24	247,095.24	247,095.24
1400	SEGURIDAD SOCIAL					
141	APORTACIONES DE SEGURIDAD SOCIAL					
14101	Cuotas por servicio médico del ISSSTESON	5,248,962.12	1,312,240.53	1,312,240.53	1,312,240.53	1,312,240.53
14109	Aportaciones por servicio médico del ISSSTESON	8,741,313.72	2,185,328.43	2,185,328.43	2,185,328.43	2,185,328.43
143	APORTACIONES AL SISTEMA PARA EL RETIRO					
14301	Pagas de defunción, pensiones y jubilaciones	15,346,605.81	3,836,651.45	3,836,651.45	3,836,651.45	3,836,651.45
144	APORTACIONES PARA SEGUROS					
14404	Otros seguros de carácter laboral o económicos	1,037,910.00	259,477.50	259,477.50	259,477.50	259,477.50
1500	OTRAS PRESTACIONES SOCIALES Y ECONOMICAS					
154	PRESTACIONES CONTRACTUALES					
15409	Bono para despensa	0.00	0.00	0.00	0.00	0.00
159	OTRAS PRESTACIONES SOCIALES Y ECONOMICAS					
15901	Otras prestaciones sociales y económicas	570,908.30	142,727.08	142,727.08	142,727.08	142,727.08
16101	Previsión para incremento de sueldos	1,422,481.56	355,620.39	355,620.39	355,620.39	355,620.39
1700	PAGO DE ESTIMULOS A SERVIDORES PUBLICOS					
171	ESTIMULOS					
17102	Estímulos al personal	812,066.40	203,016.60	203,016.60	203,016.60	203,016.60
17104	Bono por puntualidad	0.00	0.00	0.00	0.00	0.00
2000	MATERIALES Y SUMINISTROS	386,112.00	96,528.00	96,528.00	96,528.00	96,528.00
2100	MATERIALES DE ADMINISTRACIÓN, EMISIÓN DE DOCUMENTOS Y ARTÍCULOS OFICIALES					
211	MATERIALES, UTILES Y EQUIPOS MENORES DE OFICINA					
21101	Materiales, útiles y equipos menores de oficina	16,224.00	4,056.00	4,056.00	4,056.00	4,056.00
212	MATERIALES Y UTILES DE IMPRESIÓN Y REPRODUCCION					
21201	Materiales y útiles de impresión y reproducción	24,960.00	6,240.00	6,240.00	6,240.00	6,240.00
215	MATERIAL IMPRESO E INFORMACION DIGITAL					
21501	Material para información	7,488.00	1,872.00	1,872.00	1,872.00	1,872.00
216	MATERIAL DE LIMPIEZA					
21601	Material de limpieza	12,480.00	3,120.00	3,120.00	3,120.00	3,120.00
2200	ALIMENTOS Y UTENSILIOS					
221	PRODUCTOS ALIMENTICIOS PARA PERSONAS					
22101	Productos alimenticios para el personal en las instalaciones	18,720.00	4,680.00	4,680.00	4,680.00	4,680.00

**PRESUPUESTO DE EGRESOS MUNICIPAL 2026
ANALITICO DE EGRESOS**



PEM-3

2600 <i>COMBUSTIBLES, LUBRICANTES Y ADITIVOS</i>					
261 COMBUSTIBLES, LUBRICANTES Y ADITIVOS					
26101 Combustibles	300,000.00	75,000.00	75,000.00	75,000.00	75,000.00
26102 Lubricantes y Aditivos	6,240.00	1,560.00	1,560.00	1,560.00	1,560.00
2900 <i>HERRAMIENTAS, REFACCIONES Y ACCESORIOS MENORES</i>					
299 REFACCIONES Y ACCESORIOS MENORES OTROS BIENES MUEBLES					
29901 Refacciones Y Accesorios Menores Otros Bienes Muebles	52,000.00	13,000.00	13,000.00	13,000.00	13,000.00
3000 SERVICIOS GENERALES	517,120.00	129,279.00	129,279.00	129,279.00	129,283.00
3100 <i>SERVICIOS BASICOS</i>					
314 TELEFONIA TRADICIONAL					
31401 Telefonía tradicional	62,400.00	15,600.00	15,600.00	15,600.00	15,600.00
315 TELEFONIA CELULAR					
31501 Telefonía celular	0.00	0.00	0.00	0.00	0.00
3500 <i>SERVICIOS DE INSTALACION, REPARACION, MANTENIMIENTO Y CONSERVACION.</i>					
351 CONSERVACION Y MANTENIMIENTO MENOR DE INMUEBLES					
35101 Mantenimiento y conservación de inmuebles	256,000.00	63,999.00	63,999.00	63,999.00	64,003.00
352 INSTALACION, REPARACION Y MANTENIMIENTO DE MOBILIARIO Y EQUIPO DE ADMINISTRACION, EDUCACIONAL Y RECREATIVO					
35201 Mantenimiento y conservación de mobiliario y equipo	4,800.00	1,200.00	1,200.00	1,200.00	1,200.00
355 REPARACION Y MANTENIMIENTO DE EQUIPO DE TRANSPORTE					
35501 Mantenimiento y conservación de equipo de transporte	54,000.00	13,500.00	13,500.00	13,500.00	13,500.00
3700 <i>SERVICIOS DE TRASLADO Y VIATICOS</i>					
375 VIATICOS EN EL PAÍS					
37501 Viáticos en el País	34,560.00	8,640.00	8,640.00	8,640.00	8,640.00
3800 <i>SERVICIOS OFICIALES</i>					
381 GASTOS DE CEREMONIAL					
38101 Gastos de ceremonial	25,920.00	6,480.00	6,480.00	6,480.00	6,480.00
382 GASTOS DE ORDEN SOCIAL Y CULTURAL					
38201 Gastos de orden social y cultural	60,000.00	15,000.00	15,000.00	15,000.00	15,000.00
383 CONGRESOS Y CONVENCIONES					
38301 Congresos y convenciones	12,960.00	3,240.00	3,240.00	3,240.00	3,240.00
3900 <i>OTROS SERVICIOS GENERALES</i>					
392 IMPUESTOS Y DERECHOS					
39201 Impuestos y derechos	6,480.00	1,620.00	1,620.00	1,620.00	1,620.00
399 OTROS SERVICIOS GENERALES					
39901 Servicios asistenciales	0.00	0.00	0.00	0.00	0.00
4000 TRANSFERENCIAS, ASIGNACIONES, SUBSIDIOS Y OTRAS AYUDAS	46,790,043.91	11,697,510.98	11,697,510.98	11,697,510.98	11,697,510.98
4100 <i>TRANSFERENCIAS INTERNAS Y ASIGNACIONES AL SECTOR PÚBLICO.</i>					
415 TRANSFERENCIAS INTERNAS OTORGADAS A ENTIDADES PARAESTATALES NO EMPRESARIALES Y NO FINANCIERAS					
41502 Transferencias para gastos de operación	2,000,000.00	500,000.00	500,000.00	500,000.00	500,000.00
4400 <i>AYUDAS SOCIALES</i>					
441 AYUDAS SOCIALES A PERSONAS					
44101 Ayudas sociales a personas	120,000.00	30,000.00	30,000.00	30,000.00	30,000.00
4500 <i>PENSIONES Y JUBILACIONES</i>					
451 PENSIONES					
45101 Pensiones	0.00	0.00	0.00	0.00	0.00
452 JUBILACIONES					
45201 Pago de pensiones y jubilaciones	43,670,035.91	10,917,508.98	10,917,508.98	10,917,508.98	10,917,508.98
4800 <i>DONATIVOS</i>					

**PRESUPUESTO DE EGRESOS MUNICIPAL 2026
ANALITICO DE EGRESOS**



PEM-3

481 DONATIVOS A INSTITUCIONES SIN FINES DE LUCRO					
48101 Donativos a Instituciones sin fines de lucro	1,000,008.00	250,002.00	250,002.00	250,002.00	250,002.00
5000 BIENES MUEBLES, INMUEBLES E INTANGIBLES	900,000.00	225,000.00	225,000.00	225,000.00	225,000.00
5100 <i>MOBILIARIO Y EQUIPO DE ADMINISTRACION</i>					
511 MUEBLES DE OFICINA Y ESTANTERIA					
51101 Mobiliario	450,000.00	112,500.00	112,500.00	112,500.00	112,500.00
515 EQUIPO DE COMPUTO Y DE TECNOLOGIAS DE LA INFORMACION					
51501 Bienes informáticos	450,000.00	112,500.00	112,500.00	112,500.00	112,500.00
5400 <i>VEHICULOS Y EQUIPO DE TRANSPORTE</i>					
541 AUTOMOVILES Y EQUIPO TERRESTRE					
54101 Automóviles y camiones	0.00	0.00	0.00	0.00	0.00
TOTAL	86,277,408.53	21,569,351.13	21,569,351.13	21,569,351.13	21,569,351.13

**PRESUPUESTO DE EGRESOS MUNICIPAL 2026
ANALITICO DE EGRESOS**



PEM-3

MUNICIPIO: ETCHOJOA		PROGRAMA: EB PLANEACION DE LA POLITICA FINANCIERA MUNICIPAL				
UNIDAD RESPONSABLE: TM TESORERIA MUNICIPAL		SUBPROGRAMA: 01 FORMULACION Y EVALUACION DE LA POLITICA FINANCIERA				
CLAVE	CAPITULO, CONCEPTO Y PARTIDA	PRESUPUESTO	CALENDARIO TRIMESTRAL			
	DENOMINACION	ANUAL	1ro.	2do.	3ro.	4to.
1000	SERVICIOS PERSONALES	6,650,024.23	1,662,506.06	1,662,506.06	1,662,506.06	1,662,506.06
1100	REMUNERACIONES AL PERSONAL DE CARACTER PERMANENTE					
113	SUELDO BASE AL PERSONAL PERMANENTE					
11301	Sueldos	2,562,303.96	640,575.99	640,575.99	640,575.99	640,575.99
1200	REMUNERACIONES AL PERSONAL DE CARÁCTER EVENTUAL					
121	HONORARIOS ASIMILABLES A SALARIOS					
12101	Honorarios	0.00	0.00	0.00	0.00	0.00
122	SUELDOS BASE AL PERSONAL EVENTUAL					
12201	Sueldo base al personal eventual	0.00	0.00	0.00	0.00	0.00
1300	REMUNERACIONES ADICIONALES Y ESPECIALES					
131	PRIMAS POR AÑOS DE SERVICIOS EFECTIVOS PRESTADOS					
13101	Prima quinquenal por años de servicio efectivos prestados	215,572.08	53,893.02	53,893.02	53,893.02	53,893.02
132	PRIMAS DE VACACIONES, DOMINICAL Y GRATIFICACIÓN FIN DE AÑO					
13201	Prima de vacaciones y dominical	83,458.11	20,864.53	20,864.53	20,864.53	20,864.53
13202	Aguinaldo o Gratificación fin de año	809,463.76	202,365.94	202,365.94	202,365.94	202,365.94
134	COMPENSACIONES					
13403	Estímulos al personal de confianza	1,603,963.20	400,990.80	400,990.80	400,990.80	400,990.80
1400	SEGURIDAD SOCIAL					
141	APORTACIONES DE SEGURIDAD SOCIAL					
14101	Cuotas por servicio médico del ISSSTESON	0.00	0.00	0.00	0.00	0.00
1500	OTRAS PRESTACIONES SOCIALES Y ECONOMICAS					
154	PRESTACIONES CONTRACTUALES					
15409	Bono para despensa	0.00	0.00	0.00	0.00	0.00
1600	PREVISIONES					
161	PREVISIONES DE CARÁCTER LABORAL, ECONOMICA Y DE SEGURIDAD SOCIAL					
16101	Previsión para incremento de sueldos	0.00	0.00	0.00	0.00	0.00
1700	PAGO DE ESTIMULOS A SERVIDORES PUBLICOS					
171	ESTIMULOS					
17102	Estímulos al personal	1,375,263.12	343,815.78	343,815.78	343,815.78	343,815.78
17104	Bono por puntualidad	0.00	0.00	0.00	0.00	0.00
2000	MATERIALES Y SUMINISTROS	846,200.00	211,550.00	211,550.00	211,550.00	211,550.00
2100	MATERIALES DE ADMINISTRACIÓN, EMISION DE DOCUMENTOS Y ARTÍCULOS OFICIALES					
211	MATERIALES, UTILES Y EQUIPOS MENORES DE OFICINA					
21101	Materiales, útiles y equipos menores de oficina	120,000.00	30,000.00	30,000.00	30,000.00	30,000.00
212	MATERIALES Y UTILES DE IMPRESIÓN Y REPRODUCCION					
21201	Materiales y útiles de impresión y reproducción	124,800.00	31,200.00	31,200.00	31,200.00	31,200.00
215	MATERIAL IMPRESO E INFORMACION DIGITAL					
21501	Material para información	6,240.00	1,560.00	1,560.00	1,560.00	1,560.00
216	MATERIAL DE LIMPIEZA					
21601	Material de limpieza	24,960.00	6,240.00	6,240.00	6,240.00	6,240.00
2200	ALIMENTOS Y UTENSILIOS					
221	PRODUCTOS ALIMENTICIOS PARA PERSONAS					
22101	Productos alimenticios para el personal en las instalaciones	24,960.00	6,240.00	6,240.00	6,240.00	6,240.00
2600	COMBUSTIBLES, LUBRICANTES Y ADITIVOS					
261	COMBUSTIBLES, LUBRICANTES Y ADITIVOS					
26101	Combustibles	515,000.00	128,750.00	128,750.00	128,750.00	128,750.00

**PRESUPUESTO DE EGRESOS MUNICIPAL 2026
ANALITICO DE EGRESOS**



PEM-3

26102 Lubricantes y Aditivos	6,240.00	1,560.00	1,560.00	1,560.00	1,560.00
2700 VESTUARIO, BLANCOS, PRENDAS DE PROTECCION Y ARTICULOS DEPORTIVOS					
271 VESTUARIO Y UNIFORMES					
27101 Vestuario y Uniformes	12,000.00	3,000.00	3,000.00	3,000.00	3,000.00
2900 HERRAMIENTAS, REFACCIONES Y ACCESORIOS MENORES					
294 REFACCIONES Y ACCESORIOS MENORES DE EQUIPO DE COMPUTO Y TECNOLOGIAS DE LA INFORMACION					
29401 Refacciones y accesorios menores de equipo de computo y tecnologías de la información	12,000.00	3,000.00	3,000.00	3,000.00	3,000.00
299 REFACCIONES Y ACCESORIOS MENORES OTROS BIENES MUEBLES					
29901 Refacciones Y Accesorios Menores Otros Bienes Muebles	72,000.00	18,000.00	18,000.00	18,000.00	18,000.00
3000 SERVICIOS GENERALES	3,043,360.00	760,840.00	760,840.00	760,840.00	760,840.00
3100 SERVICIOS BASICOS					
314 TELEFONIA TRADICIONAL					
31401 Telefonía tradicional	61,800.00	15,450.00	15,450.00	15,450.00	15,450.00
315 TELEFONIA CELULAR					
31501 Telefonía celular	0.00	0.00	0.00	0.00	0.00
317 SERVICIOS DE ACCESO A INTERNET, REDES Y PROCESAMIENTO DE INFORMACION					
31701 Servicios de acceso a Internet, redes y procesamiento de información	32,400.00	8,100.00	8,100.00	8,100.00	8,100.00
3300 SERVICIOS PROFESIONALES, CIENTIFICOS, TECNICOS Y OTROS SERVICIOS					
331 SERVICIOS LEGALES, DE CONTABILIDAD, AUDITORIAS Y RELACIONADOS					
33101 Servicios legales, de contabilidad, auditorias y relacionados	120,000.00	30,000.00	30,000.00	30,000.00	30,000.00
334 SERVICIOS DE CAPACITACION					
33401 Servicios de capacitación	120,000.00	30,000.00	30,000.00	30,000.00	30,000.00
336 SERVICIOS DE APOYO ADMINISTRATIVO, TRADUCCION, FOTOCOPIADO E IMPRESIÓN					
33603 Impresiones y publicaciones oficiales	81,600.00	20,400.00	20,400.00	20,400.00	20,400.00
3400 SERVICIOS COMERCIALES, BANCARIOS, FINANCIEROS Y GASTOS INHERENTES					
341 SERVICIOS FINANCIEROS Y BANCARIOS					
34101 Servicios financieros y bancarios	96,800.00	24,200.00	24,200.00	24,200.00	24,200.00
3500 SERVICIOS DE INSTALACION, REPARACION, MANTENIMIENTO Y CONSERVACION.					
351 CONSERVACION Y MANTENIMIENTO MENOR DE INMUEBLES					
35101 Mantenimiento y conservación de inmuebles	194,400.00	48,600.00	48,600.00	48,600.00	48,600.00
352 INSTALACION, REPARACION Y MANTENIMIENTO DE MOBILIARIO Y EQUIPO DE ADMINISTRACION, EDUCACIONAL Y RECREATIVO					
35201 Mantenimiento y conservación de mobiliario y equipo	51,840.00	12,960.00	12,960.00	12,960.00	12,960.00
353 INSTALACION, REPARACION Y MANTENIMIENTO DE EQUIPO DE COMPUTO Y TECNOLOGIA DE LA INFORMACION					
35302 Mantenimiento y conservación de bienes informáticos	18,000.00	4,500.00	4,500.00	4,500.00	4,500.00
355 REPARACION Y MANTENIMIENTO DE EQUIPO DE TRANSPORTE					
35501 Mantenimiento y conservación de equipo de transporte	180,000.00	45,000.00	45,000.00	45,000.00	45,000.00
3700 SERVICIOS DE TRASLADO Y VIATICOS					
375 VIATICOS EN EL PAÍS					
37501 Viáticos en el País	259,200.00	64,800.00	64,800.00	64,800.00	64,800.00
3800 SERVICIOS OFICIALES					
382 GASTOS DE ORDEN SOCIAL Y CULTURAL					
38201 Gastos de orden social y cultural	25,920.00	6,480.00	6,480.00	6,480.00	6,480.00
3900 OTROS SERVICIOS GENERALES					
392 IMPUESTOS Y DERECHOS					
39201 Impuestos y derechos	70,000.00	17,500.00	17,500.00	17,500.00	17,500.00

**PRESUPUESTO DE EGRESOS MUNICIPAL 2026
ANALITICO DE EGRESOS**



PEM-3

395 PENAS, MULTAS, ACCESORIOS Y ACTUALIZACIONES					
39501 Penas, multas, accesorios y actualizaciones	100,000.00	25,000.00	25,000.00	25,000.00	25,000.00
398 IMPUESTO SOBRE NOMINAS Y OTROS QUE SE DERIVEN DE UNA RELACIÓN LABORAL					
39801 Impuesto sobre nóminas	1,552,200.00	388,050.00	388,050.00	388,050.00	388,050.00
399 OTROS SERVICIOS GENERALES					
39902 Servicio de administración del impuesto predial	79,200.00	19,800.00	19,800.00	19,800.00	19,800.00
4000 TRANSFERENCIAS, ASIGNACIONES, SUBSIDIOS Y OTRAS AYUDAS	800,000.00	200,000.00	200,000.00	200,000.00	200,000.00
4400 <i>AYUDAS SOCIALES</i>					
441 AYUDAS SOCIALES A PERSONAS					
44101 Ayudas sociales a personas	800,000.00	200,000.00	200,000.00	200,000.00	200,000.00
5000 BIENES MUEBLES, INMUEBLES E INTANGIBLES	170,000.00	50,000.00	40,000.00	40,000.00	40,000.00
5100 <i>MOBILIARIO Y EQUIPO DE ADMINISTRACION</i>					
511 MUEBLES DE OFICINA Y ESTANTERIA					
51101 Mobiliario	50,000.00	12,500.00	12,500.00	12,500.00	12,500.00
515 EQUIPO DE COMPUTO Y DE TECNOLOGIAS DE LA INFORMACION					
51501 Bienes informáticos	110,000.00	27,500.00	27,500.00	27,500.00	27,500.00
5400 <i>VEHICULOS Y EQUIPO DE TRANSPORTE</i>					
541 AUTOMOVILES Y EQUIPO TERRESTRE					
54101 Automóviles y camiones	0.00	0.00	0.00	0.00	0.00
5900 <i>ACTIVOS INTANGIBLES</i>					
591 SOFTWARE					
59101 Software	10,000.00	10,000.00	0.00	0.00	0.00
9000 DEUDA PUBLICA	8,542,929.08	2,454,455.27	2,454,455.27	2,135,810.27	1,498,208.27
9100 <i>AMORTIZACION DE LA DEUDA PUBLICA</i>					
911 AMORTIZACION DE LA DEUDA INTERNA CON INSTITUCIONES DE CREDITO					
91101 Amortización capital largo plazo	2,550,096.00	956,247.00	956,247.00	637,602.00	0.00
91102 Amortización capital corto plazo	2,000,000.00	500,000.00	500,000.00	500,000.00	500,000.00
921 INTERESES DE LA DEUDA INTERNA CON INSTITUCIONES DE CREDITO					
92101 Pago de intereses a largo plazo	0.00	0.00	0.00	0.00	0.00
92102 Pago de intereses de corto plazo	1,375,000.00	343,750.00	343,750.00	343,750.00	343,750.00
9900 <i>ADEUDOS DE EJERCICIOS FISCALES ANTERIORES</i>					
991 ADEFAS					
99101 Adefas	2,617,833.08	654,458.27	654,458.27	654,458.27	654,458.27
TOTAL	20,052,513.32	5,339,351.33	5,329,351.33	5,010,706.33	4,373,104.33

**PRESUPUESTO DE EGRESOS MUNICIPAL 2026
ANALITICO DE EGRESOS**



PEM-3

MUNICIPIO: ETCHOJOA		PROGRAMA: HW PROMOCION Y EJECUCION DE OBRAS PUBLICA				
UNIDAD RESPONSABLE: DOP OBRAS PUBLICAS		SUBPROGRAMA: 03 EJECUCION DE OBRAS PUBLICAS				
CLAVE	CAPITULO, CONCEPTO Y PARTIDA	PRESUPUESTO	CALENDARIO TRIMESTRAL			
	DENOMINACION	ANUAL	1ro.	2do.	3ro.	4to.
1000	SERVICIOS PERSONALES	3,756,551.97	939,137.99	939,137.99	939,137.99	939,137.99
1100	REMUNERACIONES AL PERSONAL DE CARACTER PERMANENTE					
	113 SUELDO BASE AL PERSONAL PERMANENTE					
11301	Sueldos	1,873,339.70	468,334.93	468,334.93	468,334.93	468,334.93
1200	REMUNERACIONES AL PERSONAL DE CARÁCTER EVENTUAL					
	122 SUELDOS BASE AL PERSONAL EVENTUAL					
12201	Sueldo base al personal eventual	0.00	0.00	0.00	0.00	0.00
1300	REMUNERACIONES ADICIONALES Y ESPECIALES					
	131 PRIMAS POR AÑOS DE SERVICIOS EFECTIVOS PRESTADOS					
13101	Prima quinquenal por años de servicio efectivos prestados	58,369.68	14,592.42	14,592.42	14,592.42	14,592.42
	132 PRIMAS DE VACACIONES, DOMINICAL Y GRATIFICACIÓN FIN DE AÑO					
13201	Prima de vacaciones y dominical	46,072.26	11,518.06	11,518.06	11,518.06	11,518.06
13202	Aguinaldo o Gratificación fin de año	452,307.61	113,076.90	113,076.90	113,076.90	113,076.90
	133 HORAS EXTRAORDINARIAS					
13301	Remuneraciones por horas extraordinarias	0.00	0.00	0.00	0.00	0.00
	134 COMPENSACIONES					
13403	Estímulos al personal de confianza	810,320.16	202,580.04	202,580.04	202,580.04	202,580.04
1400	SEGURIDAD SOCIAL					
	141 APORTACIONES DE SEGURIDAD SOCIAL					
14101	Cuotas por servicio médico del ISSSTESON	0.00	0.00	0.00	0.00	0.00
1500	OTRAS PRESTACIONES SOCIALES Y ECONOMICAS					
	154 PRESTACIONES CONTRACTUALES					
15409	Bono para despensa					
1700	PAGO DE ESTIMULOS A SERVIDORES PUBLICOS					
	171 ESTIMULOS					
17102	Estímulos al personal	516,142.56	129,035.64	129,035.64	129,035.64	129,035.64
17104	Bono por puntualidad	0.00	0.00	0.00	0.00	0.00
2000	MATERIALES Y SUMINISTROS	737,280.00	184,320.00	184,320.00	184,320.00	184,320.00
2100	MATERIALES DE ADMINISTRACIÓN, EMISIÓN DE DOCUMENTOS Y ARTÍCULOS OFICIALES					
	211 MATERIALES, ÚTILES Y EQUIPOS MENORES DE OFICINA					
21101	Materiales, útiles y equipos menores de oficina	37,440.00	9,360.00	9,360.00	9,360.00	9,360.00
	212 MATERIALES Y ÚTILES DE IMPRESIÓN Y REPRODUCCION					
21201	Materiales y útiles de impresión y reproducción	49,920.00	12,480.00	12,480.00	12,480.00	12,480.00
	216 MATERIAL DE LIMPIEZA					
21601	Material de limpieza	12,480.00	3,120.00	3,120.00	3,120.00	3,120.00
2200	ALIMENTOS Y UTENSILIOS					
	221 PRODUCTOS ALIMENTICIOS PARA PERSONAS					
22101	Productos alimenticios para el personal en las instalaciones	12,480.00	3,120.00	3,120.00	3,120.00	3,120.00
2400	MATERIALES Y ARTICULOS DE CONSTRUCCIÓN Y DE REPARACIÓN					
	246 MATERIAL ELECTRICO Y ELECTRONICO					
24601	Material eléctrico y electrónico	24,960.00	6,240.00	6,240.00	6,240.00	6,240.00
2600	COMBUSTIBLES, LUBRICANTES Y ADITIVOS					
	261 COMBUSTIBLES, LUBRICANTES Y ADITIVOS					
26101	Combustibles	576,000.00	144,000.00	144,000.00	144,000.00	144,000.00
26102	Lubricantes y Aditivos	24,000.00	6,000.00	6,000.00	6,000.00	6,000.00
3000	SERVICIOS GENERALES	1,060,896.00	265,224.00	265,224.00	265,224.00	265,224.00

**PRESUPUESTO DE EGRESOS MUNICIPAL 2026
ANALITICO DE EGRESOS**



PEM-3

3100 SERVICIOS BASICOS					
311 ENERGIA ELECTRICA					
31101 Energía eléctrica	64,800.00	16,200.00	16,200.00	16,200.00	16,200.00
314 TELEFONIA TRADICIONAL					
31401 Telefonía tradicional	6,480.00	1,620.00	1,620.00	1,620.00	1,620.00
315 TELEFONIA CELULAR					
31501 Telefonía celular	0.00	0.00	0.00	0.00	0.00
3200 SERVICIO DE ARRENDAMIENTO					
326 ARRENDAMIENTO DE MAQUINARIA, OTROS EQUIPOS Y HERRAMIENTAS					
32601 Arrendamiento de maquinaria, otros equipos y herramientas	129,600.00	32,400.00	32,400.00	32,400.00	32,400.00
3500 SERVICIOS DE INSTALACION, REPARACION, MANTENIMIENTO Y CONSERVACION.					
351 CONSERVACION Y MANTENIMIENTO MENOR DE INMUEBLES					
35101 <i>Mantenimiento y conservación de inmuebles</i>	617,856.00	154,464.00	154,464.00	154,464.00	154,464.00
352 INSTALACION, REPARACION Y MANTENIMIENTO DE MOBILIARIO Y EQUIPO DE ADMINISTRACION, EDUCACIONAL Y RECREATIVO					
35201 Mantenimiento y conservación de mobiliario y equipo	19,440.00	4,860.00	4,860.00	4,860.00	4,860.00
355 REPARACION Y MANTENIMIENTO DE EQUIPO DE TRANSPORTE					
35501 Mantenimiento y conservación de equipo de transporte	64,800.00	16,200.00	16,200.00	16,200.00	16,200.00
357 INSTALACION, REPARACION Y MANTENIMIENTO DE MAQUINARIA, OTROS EQUIPOS Y HERRAMIENTAS					
35701 Mantenimiento y conservación de maquinaria y equipo	25,920.00	6,480.00	6,480.00	6,480.00	6,480.00
3700 SERVICIOS DE TRASLADO Y VIATICOS					
375 VIATICOS EN EL PAÍS					
37501 Viáticos en el País	129,600.00	32,400.00	32,400.00	32,400.00	32,400.00
3900 OTROS SERVICIOS GENERALES					
392 IMPUESTOS Y DERECHOS					
39201 Impuestos y derechos	2,400.00	600.00	600.00	600.00	600.00
5000 BIENES MUEBLES, INMUEBLES E INTAGIBLES	382,144.00	95,536.00	95,536.00	95,536.00	95,536.00
5100 MOBILIARIO Y EQUIPO DE ADMINISTRACION					
511 MUEBLES DE OFICINA Y ESTANTERIA					
51101 Mobiliario	27,144.00	6,786.00	6,786.00	6,786.00	6,786.00
515 EQUIPO DE COMPUTO Y DE TECNOLOGIAS DE LA INFORMACION					
51501 Bienes informáticos	175,000.00	43,750.00	43,750.00	43,750.00	43,750.00
5600 MAQUINARIA, OTROS EQUIPOS Y HERRAMIENTAS					
564 SISTEMAS DE AIRE ACONDICIONADO, CALEFACCION Y DE REFRIGERACION INDUSTRIAL Y COMERCIAL					
56401 Sistemas de aire acondicionado, calefacción y de refrigeración industrial y comercial	180,000.00	45,000.00	45,000.00	45,000.00	45,000.00
6000 INVERSIÓN PÚBLICA	89,393,590.64	22,348,397.66	22,348,397.66	22,348,397.66	22,348,397.66
6100 OBRA PUBLICA EN BIENES DE DOMINIO PUBLICO					
611 EDIFICACION HABITACIONAL					
61101 Remodelación y mejoramiento	0.00	0.00	0.00	0.00	0.00
612 EDIFICACION NO HABITACIONAL					
61210 Infraestructura y equipamiento de materia de salud	1,354,000.00	338,500.00	338,500.00	338,500.00	338,500.00
61213 Infraestructura y equipamiento de materia de educacion preescolar	600,000.00	150,000.00	150,000.00	150,000.00	150,000.00
61214 Infraestructura y equipamiento de materia de educacion primaria	0.00	0.00	0.00	0.00	0.00
61216 Infraestructura y equipamiento de materia de educacion media superior	150,000.00	37,500.00	37,500.00	37,500.00	37,500.00
61217 Infraestructura y equipamiento de materia de educacion superior	0.00	0.00	0.00	0.00	0.00
614 DIVISION DE TERRENOS Y CONSTRUCCION DE OBRAS DE URBANIZACION					
61401 Construcción	15,991,940.00	3,997,985.00	3,997,985.00	3,997,985.00	3,997,985.00
61404 Conservación y Mantenimiento	27,982,622.42	6,995,655.61	6,995,655.61	6,995,655.61	6,995,655.61

**PRESUPUESTO DE EGRESOS MUNICIPAL 2026
ANALITICO DE EGRESOS**



PEM-3

61408 Infraestructura y equipamiento en materia de agua	18,549,335.62	4,637,333.91	4,637,333.91	4,637,333.91	4,637,333.91
61409 Infraestructura y equipamiento en materia de alcantarillado	12,485,518.00	3,121,379.50	3,121,379.50	3,121,379.50	3,121,379.50
61411 Electrificación rural	6,450,537.60	1,612,634.40	1,612,634.40	1,612,634.40	1,612,634.40
61415 Infraestructura básica y equipamiento social	0.00	0.00	0.00	0.00	0.00
61424 Indirectos p/obras en div. De terrenos y const. Obras	0.00	0.00	0.00	0.00	0.00
61427 Consejo de cocertación para la obra pública	5,329,637.00	1,332,409.25	1,332,409.25	1,332,409.25	1,332,409.25
61433 Gatos Indirectos	500,000.00	125,000.00	125,000.00	125,000.00	125,000.00
6200 OBRA PUBLICA EN BIENES PROPIOS					
622 EDIFICACION NO HABITACIONAL					
62207 Estudios y proyectos	0.00	0.00	0.00	0.00	0.00
624 DIVISION DE TERRENOS Y CONSTRUCCION DE OBRAS DE URBANIZACION					
62415 Infraestructura básica y equipamiento social	0.00	0.00	0.00	0.00	0.00
7000 INVERSIONES FINANCIERAS Y OTRAS PROVISIONES	1,100,000.00	500,000.00	0.00	200,000.00	400,000.00
791 CONTINGENCIAS POR FENOMENOS NATURALES					
79101 Contingencias por fenómenos naturales	1,100,000.00	500,000.00	0.00	200,000.00	400,000.00
TOTAL	96,430,462.61	24,332,615.65	23,832,615.65	24,032,615.65	24,232,615.65

**PRESUPUESTO DE EGRESOS MUNICIPAL 2026
ANALITICO DE EGRESOS**



MUNICIPIO: ETCHOJOA		PROGRAMA: IB ADMINISTRACION DE LOS SERVICIOS PUBLICOS MUNICIPALES				
UNIDAD RESPONSABLE: DSP DIRECCION DESERVICIOS PUBLICOS		SUBPROGRAMA: 02 OPERACIÓN DE LOS SERVICIOS PUBLICOS				
CLAVE	CAPITULO, CONCEPTO Y PARTIDA	PRESUPUESTO ANUAL	CALENDARIO TRIMESTRAL			
	DENOMINACION		1ro.	2do.	3ro.	4to.
1000	SERVICIOS PERSONALES	20,452,581.57	5,113,145.39	5,113,145.39	5,113,145.39	5,113,145.39
1100	REMUNERACIONES AL PERSONAL DE CARACTER PERMANENTE					
113	SUELDO BASE AL PERSONAL PERMANENTE					
11301	Sueldos	6,430,607.04	1,607,651.76	1,607,651.76	1,607,651.76	1,607,651.76
1200	REMUNERACIONES AL PERSONAL DE CARÁCTER EVENTUAL					
122	SUELDOS BASE AL PERSONAL EVENTUAL					
12201	Sueldo base al personal eventual	10,217,100.80	2,554,275.20	2,554,275.20	2,554,275.20	2,554,275.20
1300	REMUNERACIONES ADICIONALES Y ESPECIALES					
131	PRIMAS POR AÑOS DE SERVICIOS EFECTIVOS PRESTADOS					
13101	Prima quinquenal por años de servicio efectivos prestados	121,225.68	30,306.42	30,306.42	30,306.42	30,306.42
132	PRIMAS DE VACACIONES, DOMINICAL Y GRATIFICACIÓN FIN DE AÑO					
13201	Prima de vacaciones y dominical	112,902.37	28,225.59	28,225.59	28,225.59	28,225.59
13202	Aguinaldo o Gratificación fin de año	2,112,073.45	528,018.36	528,018.36	528,018.36	528,018.36
133	HORAS EXTRAORDINARIAS					
13301	Remuneraciones por horas extraordinarias	0.00	0.00	0.00	0.00	0.00
134	COMPENSACIONES					
13403	Estímulos al personal de confianza	857,820.00	214,455.00	214,455.00	214,455.00	214,455.00
1400	SEGURIDAD SOCIAL					
141	APORTACIONES DE SEGURIDAD SOCIAL					
14101	Cuotas por servicio médico del ISSSTESON	0.00	0.00	0.00	0.00	0.00
1500	OTRAS PRESTACIONES SOCIALES Y ECONOMICAS					
154	PRESTACIONES CONTRACTUALES					
15409	Bono para despensa	0.00	0.00	0.00	0.00	0.00
1700	PAGO DE ESTIMULOS A SERVIDORES PUBLICOS					
171	ESTIMULOS					
17102	Estímulos al personal	600,852.24	150,213.06	150,213.06	150,213.06	150,213.06
17104	Bono por puntualidad	0.00	0.00	0.00	0.00	0.00
2000	MATERIALES Y SUMINISTROS	9,049,805.65	2,262,451.41	2,262,451.41	2,262,451.41	2,262,451.41
2100	MATERIALES DE ADMINISTRACIÓN, EMISIÓN DE DOCUMENTOS Y ARTÍCULOS OFICIALES					
211	MATERIALES, UTILES Y EQUIPOS MENORES DE OFICINA					
21101	Materiales, útiles y equipos menores de oficina	12,480.00	3,120.00	3,120.00	3,120.00	3,120.00
212	MATERIALES Y UTILES DE IMPRESIÓN Y REPRODUCCION					
21201	Materiales y útiles de impresión y reproducción	6,240.00	1,560.00	1,560.00	1,560.00	1,560.00
216	MATERIAL DE LIMPIEZA					
21601	Material de limpieza	12,480.00	3,120.00	3,120.00	3,120.00	3,120.00
2200	ALIMENTOS Y UTENSILIOS					
221	PRODUCTOS ALIMENTICIOS PARA PERSONAS					
22101	Productos alimenticios para el personal en las instalaciones	12,480.00	3,120.00	3,120.00	3,120.00	3,120.00
22106	Adquisición de agua potable	3,120.00	780.00	780.00	780.00	780.00
2400	MATERIALES Y ARTICULOS DE CONSTRUCCIÓN Y DE REPARACIÓN					
246	MATERIAL ELECTRICO Y ELECTRONICO					
24601	Material eléctrico y electrónico	124,800.00	31,200.00	31,200.00	31,200.00	31,200.00
2600	COMBUSTIBLES, LUBRICANTES Y ADITIVOS					
261	COMBUSTIBLES, LUBRICANTES Y ADITIVOS					
26101	Combustibles	6,798,753.65	1,699,688.41	1,699,688.41	1,699,688.41	1,699,688.41
26102	Lubricantes y Aditivos	718,812.00	179,703.00	179,703.00	179,703.00	179,703.00

**PRESUPUESTO DE EGRESOS MUNICIPAL 2026
ANALITICO DE EGRESOS**



PEM-3

2700 VESTUARIO, BLANCOS, PRENDAS DE PROTECCION Y ARTICULOS DEPORTIVOS					
271 VESTUARIO Y UNIFORMES					
27101 Vestuario, uniformes y blancos	124,800.00	31,200.00	31,200.00	31,200.00	31,200.00
272 PRENDAS DE SEGURIDAD Y PROTECCION PERSONAL					
27201 Prendas de seguridad y protección personal	12,480.00	3,120.00	3,120.00	3,120.00	3,120.00
2900 HERRAMIENTAS, REFACCIONES Y ACCESORIOS MENORES					
291 HERRAMIENTAS MENORES					
29101 Herramientas menores	224,960.00	56,240.00	56,240.00	56,240.00	56,240.00
296 REFACC. Y ACC. MENORES DE EQPO. DE TRANSP.					
29601 Refacc. y acc. menores de eqpo. De transp.	374,400.00	93,600.00	93,600.00	93,600.00	93,600.00
298 REFACC. Y ACC. MENORES DE MAQ. Y OTROS EQPOS.					
29801 Refacc. y acc. menores de maq. Y otros eqpos.	624,000.00	156,000.00	156,000.00	156,000.00	156,000.00
3000 SERVICIOS GENERALES	10,972,000.00	2,743,000.00	2,743,000.00	2,743,000.00	2,743,000.00
3100 SERVICIOS BASICOS					
311 ENERGIA ELECTRICA					
31101 Energía eléctrica	360,000.00	90,000.00	90,000.00	90,000.00	90,000.00
31104 Servicio de alumbrado público	3,240,000.00	810,000.00	810,000.00	810,000.00	810,000.00
313 AGUA					
31301 Agua Potable	480,000.00	120,000.00	120,000.00	120,000.00	120,000.00
314 TELEFONIA TRADICIONAL					
31401 Telefonía tradicional	12,000.00	3,000.00	3,000.00	3,000.00	3,000.00
315 TELEFONIA CELULAR					
31501 Telefonía celular	0.00	0.00	0.00	0.00	0.00
3200 SERVICIO DE ARRENDAMIENTO					
321 ARRENDAMIENTO DE TERRENOS					
32101 Arrendamiento de terrenos	192,000.00	48,000.00	48,000.00	48,000.00	48,000.00
326 ARRENDAMIENTO DE MAQUINARIA, OTROS EQUIPOS Y HERRAMIENTAS					
32601 Arrendamiento de maquinaria, otros equipos y herramientas	900,000.00	225,000.00	225,000.00	225,000.00	225,000.00
3400 SERVICIOS COMERCIALES, BANCARIOS, FINANCIEROS Y GASTOS INHERENTES					
342 SERVICIOS DE COBRANZA, INVESTIGACIÓN CREDITICIA Y SIMILAR					
34201 Servicios de cobranza, investigación crediticia y similar	324,000.00	81,000.00	81,000.00	81,000.00	81,000.00
344 SEGUROS DE RESPONSABILIDAD PATRIMONIAL Y FIANZAS					
34401 Seguros De Responsabilidad Patrimonial Y Fianzas	120,000.00	30,000.00	30,000.00	30,000.00	30,000.00
347 FLETES Y MANIOBRAS					
34701 Fletes y maniobras	8,400.00	2,100.00	2,100.00	2,100.00	2,100.00
3500 SERVICIOS DE INSTALACION, REPARACION, MANTENIMIENTO Y CONSERVACION.					
351 CONSERVACION Y MANTENIMIENTO MENOR DE INMUEBLES					
35101 Mantenimiento y conservación de inmuebles	900,000.00	225,000.00	225,000.00	225,000.00	225,000.00
35102 Mantenimiento y conservación de áreas deportivas	200,000.00	50,000.00	50,000.00	50,000.00	50,000.00
35103 Mantenimiento y conservación de planteles escolares	24,000.00	6,000.00	6,000.00	6,000.00	6,000.00
35106 Mantenimiento y conservación de panteones	200,000.00	50,000.00	50,000.00	50,000.00	50,000.00
35107 Conservasion de Alumbrado Publico	200,000.00	50,000.00	50,000.00	50,000.00	50,000.00
35111 Mantenimiento Y Conservación De Calles Y Avenidas	200,000.00	50,000.00	50,000.00	50,000.00	50,000.00
352 INSTALACION, REPARACION Y MANTENIMIENTO DE MOBILIARIO Y EQUIPO DE ADMINISTRACION, EDUCACIONAL Y RECREATIVO					
35201 Mantenimiento y conservación de mobiliario y equipo	9,600.00	2,400.00	2,400.00	2,400.00	2,400.00
355 REPARACION Y MANTENIMIENTO DE EQUIPO DE TRANSPORTE					
35501 Mantenimiento y conservación de equipo de transporte	500,000.00	125,000.00	125,000.00	125,000.00	125,000.00
357 INSTALACION, REPARACION Y MANTENIMIENTO DE MAQUINARIA, OTROS EQUIPOS Y HERRAMIENTAS					

**PRESUPUESTO DE EGRESOS MUNICIPAL 2026
ANALITICO DE EGRESOS**



PEM-3

35701 Mantenimiento y conservación de maquinaria y equipo	3,000,000.00	750,000.00	750,000.00	750,000.00	750,000.00
35702 Mantenimiento y conservación de herramientas, maquinas herramientas, instrumentos, útiles y equipo.	72,000.00	18,000.00	18,000.00	18,000.00	18,000.00
359 SERVICIOS DE JARDINERIA Y FUMIGACION					
35901 Servicios de jardinería y fumigación	12,000.00	3,000.00	3,000.00	3,000.00	3,000.00
3700 <i>SERVICIOS DE TRASLADO Y VIATICOS</i>					
375 VIATICOS EN EL PAÍS					
37501 Viáticos en el País	18,000.00	4,500.00	4,500.00	4,500.00	4,500.00
4000 TRANSFERENCIAS, ASIGNACIONES, SUBSIDIOS Y OTRAS AYUDAS	17,808,966.69	4,452,241.67	4,452,241.67	4,452,241.67	4,452,241.67
4100 <i>TRANSFERENCIAS INTERNAS Y ASIGNACIONES AL SECTOR PÚBLICO.</i>					
415 TRANSFERENCIAS INTERNAS OTORGADAS A ENTIDADES PARAESTATALES NO EMPRESARIALES Y NO FINANCIERAS					
41502 Transferencias para gastos de operación	17,808,966.69	4,452,241.67	4,452,241.67	4,452,241.67	4,452,241.67
5000 BIENES MUEBLES, INMUEBLES E INTANGIBLES	6,055,000.00	2,009,000.00	1,487,000.00	1,572,000.00	987,000.00
5100 <i>MOBILIARIO Y EQUIPO DE ADMINISTRACION</i>					
511 MUEBLES DE OFICINA Y ESTANTERIA					
51101 Mobiliario	48,000.00	12,000.00	12,000.00	12,000.00	12,000.00
515 EQUIPO DE COMPUTO Y DE TECNOLOGIAS DE LA INFORMACION					
51501 Bienes informáticos	22,000.00	22,000.00	0.00	0.00	0.00
5400 <i>VEHICULOS Y EQUIPO DE TRANSPORTE</i>					
541 AUTOMOVILES Y EQUIPO TERRESTRE					
54103 EQUIPO DE LIMPIEZA Y RECOLECCION DE BASURA	2,085,000.00	1,000,000.00	500,000.00	585,000.00	0.00
5600 MAQUINARIA OTROS EQUIPOS Y HERRAMIENTAS					
563 MAQUINARIA Y EQUIPO DE CONSTRUCCION					
56301 MAQUINARIA Y EQUIPO DE CONSTRUCCION	3,900,000.00	975,000.00	975,000.00	975,000.00	975,000.00
TOTAL	64,338,353.91	16,579,838.48	16,057,838.48	16,142,838.48	15,557,838.48

**PRESUPUESTO DE EGRESOS MUNICIPAL 2026
ANALITICO DE EGRESOS**



PEM-3

MUNICIPIO: ETCHOJOA		PROGRAMA: J8 ADMINISTRACION DE LA SEGURIDAD PUBLICA				
UNIDAD RESPONSABLE: DSPM SEGURIDAD PUBLICA		SUBPROGRAMA: 01 CONDUCCION Y COORDINACION				
CLAVE	CAPITULO, CONCEPTO Y PARTIDA	PRESUPUESTO ANUAL	CALENDARIO TRIMESTRAL			
	DENOMINACION		1ro.	2do.	3ro.	4to.
1000	SERVICIOS PERSONALES	30,988,981.69	7,747,245.42	7,747,245.42	7,747,245.42	7,747,245.42
1100	REMUNERACIONES AL PERSONAL DE CARACTER PERMANENTE					
113	SUELDO BASE AL PERSONAL PERMANENTE					
11301	Sueldos	13,124,293.63	3,281,073.41	3,281,073.41	3,281,073.41	3,281,073.41
1300	REMUNERACIONES ADICIONALES Y ESPECIALES					
132	PRIMAS DE VACACIONES, DOMINICAL Y GRATIFICACIÓN FIN DE AÑO					
13201	Prima de vacaciones y dominical	309,879.85	77,469.96	77,469.96	77,469.96	77,469.96
13202	Aguinaldo o Gratificación fin de año	3,098,798.51	774,699.63	774,699.63	774,699.63	774,699.63
133	HORAS EXTRAORDINARIAS					
13301	Remuneraciones por horas extraordinarias	0.00	0.00	0.00	0.00	0.00
134	COMPENSACIONES					
13403	Estímulos al personal de confianza	5,695,535.04	1,423,883.76	1,423,883.76	1,423,883.76	1,423,883.76
1400	SEGURIDAD SOCIAL					
141	APORTACIONES DE SEGURIDAD SOCIAL					
14101	Cuotas por servicio médico del ISSSTESON	1,177,897.69	294,474.42	294,474.42	294,474.42	294,474.42
14109	Aportaciones por servicio médico del ISSSTESON	2,456,024.56	614,006.14	614,006.14	614,006.14	614,006.14
144	APORTACIONES PARA SEGUROS					
14404	Otros seguros de carácter laboral o económicos	0.00	0.00	0.00	0.00	0.00
154	PRESTACIONES CONTRACTUALES					
15409	Bono para despensa	1,201,200.00	300,300.00	300,300.00	300,300.00	300,300.00
1700	PAGO DE ESTIMULOS A SERVIDORES PUBLICOS					
171	ESTIMULOS					
17102	Estímulos al personal	3,925,352.40	981,338.10	981,338.10	981,338.10	981,338.10
17104	Bono por puntualidad	0.00	0.00	0.00	0.00	0.00
2000	MATERIALES Y SUMINISTROS	3,092,960.00	759,720.00	813,800.00	759,720.00	759,720.00
2100	MATERIALES DE ADMINISTRACIÓN, EMISIÓN DE DOCUMENTOS Y ARTÍCULOS OFICIALES					
211	MATERIALES, UTILES Y EQUIPOS MENORES DE OFICINA					
21101	Materiales, útiles y equipos menores de oficina	37,440.00	9,360.00	9,360.00	9,360.00	9,360.00
212	MATERIALES Y UTILES DE IMPRESIÓN Y REPRODUCCION					
21201	Materiales y útiles de impresión y reproducción	149,760.00	37,440.00	37,440.00	37,440.00	37,440.00
216	MATERIAL DE LIMPIEZA					
21601	Material de limpieza	18,720.00	4,680.00	4,680.00	4,680.00	4,680.00
2200	ALIMENTOS Y UTENSILIOS					
221	PRODUCTOS ALIMENTICIOS PARA PERSONAS					
22101	Productos alimenticios para el personal en las instalaciones	12,480.00	3,120.00	3,120.00	3,120.00	3,120.00
2400	MATERIALES Y ARTICULOS DE CONSTRUCCIÓN Y DE REPARACIÓN					
246	MATERIAL ELECTRICO Y ELECTRONICO					
24601	Material eléctrico y electrónico	74,880.00	18,720.00	18,720.00	18,720.00	18,720.00
2500	PRODUCTOS QUIMICOS, FARMACEUTICOS Y DE LABORATORIO					
255	MATERIALES, ACCESORIOS Y SUMINISTROS DE LABORATORIO					
25501	Materiales, accesorios y suministros de laboratorio	54,080.00	0.00	54,080.00	0.00	0.00
2600	COMBUSTIBLES, LUBRICANTES Y ADITIVOS					
261	COMBUSTIBLES, LUBRICANTES Y ADITIVOS					
26101	Combustibles	2,496,000.00	624,000.00	624,000.00	624,000.00	624,000.00
2700	VESTUARIO, BLANCOS, PRENDAS DE PROTECCION Y ARTICULOS DEPORTIVOS					

**PRESUPUESTO DE EGRESOS MUNICIPAL 2026
ANALITICO DE EGRESOS**



PEM-3

271 VESTUARIO Y UNIFORMES					
27101 Vestuario y Uniformes	205,920.00	51,480.00	51,480.00	51,480.00	51,480.00
2800 <i>MATERIALES Y SUMINISTROS PARA SEGURIDAD</i>					
282 MATERIALES DE SEGURIDA PUBLICA					
28201 Materiales de seguridad pública	12,480.00	3,120.00	3,120.00	3,120.00	3,120.00
283 PRENDAS DE PROTECCIÓN PARA SEGURIDAD PÚBLICA Y NACIONAL					
28301 Prendas de protección para seguridad pública y nacional	31,200.00	7,800.00	7,800.00	7,800.00	7,800.00
3000 SERVICIOS GENERALES	2,322,560.00	611,390.00	565,390.00	565,390.00	580,390.00
<i>3100 SERVICIOS BASICOS</i>					
315 TELEFONIA CELULAR					
31501 Telefonía celular	0.00	0.00	0.00	0.00	0.00
316 SERVICIOS DE TELECOMUNICACIONES Y SATELITES					
31601 Servicio de telecomunicaciones y satélites	51,840.00	12,960.00	12,960.00	12,960.00	12,960.00
<i>3300 SERVICIOS PROFESIONALES, CIENTIFICOS, TECNICOS Y OTROS SERVICIOS</i>					
334 SERVICIOS DE CAPACITACION					
33401 Servicios de capacitación	400,000.00	100,000.00	100,000.00	100,000.00	100,000.00
338 SERVICIOS DE VIGILANCIA					
33801 Servicio de vigilancia	1,800.00	450.00	450.00	450.00	450.00
<i>3400 SERVICIOS COMERCIALES, BANCARIOS, FINANCIEROS Y GASTOS INHERENTES</i>					
344 SEGUROS DE RESPONSABILIDAD PATRIMONIAL Y FIANZAS					
34401 Seguros de responsabilidad patrimonial y fianzas	180,000.00	45,000.00	45,000.00	45,000.00	45,000.00
<i>3500 SERVICIOS DE INSTALACION, REPARACION, MANTENIMIENTO Y CONSERVACION.</i>					
351 CONSERVACION Y MANTENIMIENTO MENOR DE INMUEBLES					
35101 Mantenimiento y conservación de inmuebles	240,000.00	60,000.00	60,000.00	60,000.00	60,000.00
35102 Mantenimiento Y Conservacion De Areas Deportivas	0.00	0.00	0.00	0.00	0.00
35103 Mantenimiento Y Conservacion De Planteles Escolares	0.00	0.00	0.00	0.00	0.00
35104 Mantenimiento Y Conservación De Panteones	0.00	0.00	0.00	0.00	0.00
35106 Mantenimiento Y Conservación De Parques Y Jardines	0.00	0.00	0.00	0.00	0.00
35107 Conservación De Alumbrado Público	0.00	0.00	0.00	0.00	0.00
35109 Conservación De Señales De Tránsito	100,000.00	25,000.00	25,000.00	25,000.00	25,000.00
35111 Mantenimiento Y Conservación De Calles Y Avenidas	0.00	0.00	0.00	0.00	0.00
352 INSTALACION, REPARACION Y MANTENIMIENTO DE MOBILIARIO Y EQUIPO DE ADMINISTRACION, EDUCACIONAL Y RECREATIVO					
35201 Mantenimiento y conservación de mobiliario y equipo	26,400.00	6,600.00	6,600.00	6,600.00	6,600.00
35202 Instalación De Mobiliario Y Equipo	0.00	0.00	0.00	0.00	0.00
355 REPARACION Y MANTENIMIENTO DE EQUIPO DE TRANSPORTE					
35501 Mantenimiento y conservación de equipo de transporte	918,000.00	229,500.00	229,500.00	229,500.00	229,500.00
357 INSTALACIÓN, REPARACIÓN Y MANTENIMIENTO DE MAQUINARIA, OTROS EQUIPOS Y HERRAMIENTA					
35704 Mantenimiento Y Conservación De Alumbrado Público	0.00	0.00	0.00	0.00	0.00
<i>3700 SERVICIOS DE TRASLADO Y VIATICOS</i>					
375 VIATICOS EN EL PAÍS					
37501 Viáticos en el País	155,520.00	38,880.00	38,880.00	38,880.00	38,880.00
3800 <i>SERVICIOS OFICIALES</i>					
382 GASTOS DE ORDEN SOCIAL Y CULTURAL					
38201 Gastos de orden social y cultural	85,000.00	52,000.00	6,000.00	6,000.00	21,000.00
<i>3900 OTROS SERVICIOS GENERALES</i>					
392 IMPUESTOS Y DERECHOS					
39201 Impuestos y derechos	80,000.00	20,000.00	20,000.00	20,000.00	20,000.00
395 PENAS, MULTAS, ACCESORIOS Y ACTUALIZACIONES					
39501 Penas, multas, accesorios y actualizaciones	84,000.00	21,000.00	21,000.00	21,000.00	21,000.00

**PRESUPUESTO DE EGRESOS MUNICIPAL 2026
ANALITICO DE EGRESOS**



PEM-3

5000 BIENES MUEBLES, INMUEBLES E INTANGIBLES	1,309,900.00	919,900.00	150,000.00	120,000.00	120,000.00
5100 <i>MOBILIARIO Y EQUIPO DE ADMINISTRACION</i>					
51101 <i>Muebles de oficina y estanteria</i>	60,000.00	30,000.00	30,000.00	0.00	0.00
515 EQUIPO DE COMPUTO Y DE TECNOLOGIAS DE LA INFORMACION					
51501 Bienes informáticos	360,000.00	90,000.00	90,000.00	90,000.00	90,000.00
5400 <i>VEHICULOS Y EQUIPO DE TRANSPORTE</i>					
541 <i>AUTOMOVILES Y EQUIPO TERRESTRE</i>					
54101 Automóviles y camiones	769,900.00	769,900.00	0.00	0.00	0.00
5600 <i>MAQUINARIA, OTROS EQUIPOS Y HERRAMIENTAS</i>					
565 EQUIPO DE COMUNICACIÓN Y TELECOMUNICACION					
56501 Equipo de comunicación y telecomunicación	120,000.00	30,000.00	30,000.00	30,000.00	30,000.00
TOTAL	37,714,401.69	10,038,255.42	9,276,435.42	9,192,355.42	9,207,355.42

**PRESUPUESTO DE EGRESOS MUNICIPAL 2026
ANALITICO DE EGRESOS**



PEM-3

MUNICIPIO: ETCHOJOA		PROGRAMA: FA DEFINICION Y CONDUCCION DE LA POLITICA DE PLANEACION				
UNIDAD RESPONSABLE: DPM PLANEACION Y DESARROLLO		SUBPROGRAMA: 02 POLITICA Y PLANEACION MUNICIPAL				
CLAVE	CAPITULO, CONCEPTO Y PARTIDA	PRESUPUESTO	CALENDARIO TRIMESTRAL			
	DENOMINACION	ANUAL	1ro.	2do.	3ro.	4to.
1000	SERVICIOS PERSONALES	5,268,034.15	1,317,008.54	1,317,008.54	1,317,008.54	1,317,008.54
1100	REMUNERACIONES AL PERSONAL DE CARACTER PERMANENTE					
113	SUELDO BASE AL PERSONAL PERMANENTE					
11301	Sueldos	3,290,902.73	822,725.68	822,725.68	822,725.68	822,725.68
1300	REMUNERACIONES ADICIONALES Y ESPECIALES					
131	PRIMAS POR AÑOS DE SERVICIOS EFECTIVOS PRESTADOS					
13101	Prima quinquenal por años de servicio efectivos prestados	33,493.20	8,373.30	8,373.30	8,373.30	8,373.30
132	PRIMAS DE VACACIONES, DOMINICAL Y GRATIFICACIÓN FIN DE AÑO					
13201	Prima de vacaciones y dominical	63,427.16	15,856.79	15,856.79	15,856.79	15,856.79
13202	Aguinaldo o Gratificación fin de año	630,569.70	157,642.42	157,642.42	157,642.42	157,642.42
134	COMPENSACIONES					
13403	Estímulos al personal de confianza	859,595.28	214,898.82	214,898.82	214,898.82	214,898.82
1400	SEGURIDAD SOCIAL					
141	APORTACIONES DE SEGURIDAD SOCIAL					
14101	Cuotas por servicio médico del ISSSTESON	0.00	0.00	0.00	0.00	0.00
1500	OTRAS PRESTACIONES SOCIALES Y ECONOMICAS					
154	PRESTACIONES CONTRACTUALES					
15409	Bono para despensa	0.00	0.00	0.00	0.00	0.00
1700	PAGO DE ESTIMULOS A SERVIDORES PUBLICOS					
171	ESTIMULOS					
17102	Estímulos al personal	390,046.08	97,511.52	97,511.52	97,511.52	97,511.52
17104	Bono por puntualidad	0.00	0.00	0.00	0.00	0.00
2000	MATERIALES Y SUMINISTROS	539,520.00	134,880.00	134,880.00	134,880.00	134,880.00
2100	MATERIALES DE ADMINISTRACIÓN, EMISIÓN DE DOCUMENTOS Y ARTÍCULOS OFICIALES					
211	MATERIALES, UTILES Y EQUIPOS MENORES DE OFICINA					
21101	Materiales, útiles y equipos menores de oficina	124,800.00	31,200.00	31,200.00	31,200.00	31,200.00
212	MATERIALES Y UTILES DE IMPRESIÓN Y REPRODUCCION					
21201	Materiales y útiles de impresión y reproducción	124,800.00	31,200.00	31,200.00	31,200.00	31,200.00
216	MATERIAL DE LIMPIEZA					
21601	Material de limpieza	12,480.00	3,120.00	3,120.00	3,120.00	3,120.00
221	PRODUCTOS ALIMENTICIOS PARA PERSONAS					
22101	Productos alimenticios para el personal en las instalaciones	37,440.00	9,360.00	9,360.00	9,360.00	9,360.00
2600	COMBUSTIBLES, LUBRICANTES Y ADITIVOS					
261	COMBUSTIBLES, LUBRICANTES Y ADITIVOS					
26101	Combustibles	240,000.00	60,000.00	60,000.00	60,000.00	60,000.00
3000	SERVICIOS GENERALES	188,040.00	47,010.00	47,010.00	47,010.00	47,010.00
3100	SERVICIOS BASICOS					
314	TELEFONIA TRADICIONAL					
31401	Telefonía tradicional	15,600.00	3,900.00	3,900.00	3,900.00	3,900.00
315	TELEFONIA CELULAR					
31501	Telefonía celular	0.00	0.00	0.00	0.00	0.00
3200	SERVICIO DE ARRENDAMIENTO					
322	ARRENDAMIENTO DE EDIFICIOS					
32201	Arrendamiento de edificios	0.00	0.00	0.00	0.00	0.00
3500	SERVICIOS DE INSTALACION, REPARACION, MANTENIMIENTO Y CONSERVACION.					

**PRESUPUESTO DE EGRESOS MUNICIPAL 2026
ANALITICO DE EGRESOS**



PEM-3

352 INSTALACION, REPARACION Y MANTENIMIENTO DE MOBILIARIO Y EQUIPO DE ADMINISTRACION, EDUCACIONAL Y RECREATIVO					
35201 Mantenimiento y conservación de mobiliario y equipo	14,400.00	3,600.00	3,600.00	3,600.00	3,600.00
355 REPARACION Y MANTENIMIENTO DE EQUIPO DE TRANSPORTE					
35501 Mantenimiento y conservación de equipo de transporte	36,000.00	9,000.00	9,000.00	9,000.00	9,000.00
3700 SERVICIOS DE TRASLADO Y VIATICOS					
375 VIATICOS EN EL PAÍS					
37501 Viáticos en el País	51,840.00	12,960.00	12,960.00	12,960.00	12,960.00
3800 SERVICIOS OFICIALES					
382 GASTOS DE ORDEN SOCIAL Y CULTURAL					
38201 Gastos de orden social y cultural	70,200.00	17,550.00	17,550.00	17,550.00	17,550.00
5000 BIENES MUEBLES, INMUEBLES E INTANGIBLES	480,000.00	120,000.00	120,000.00	120,000.00	120,000.00
5100 <i>MOBILIARIO Y EQUIPO DE ADMINISTRACION</i>					
515 EQUIPO DE COMPUTO Y DE TECNOLOGIAS DE LA INFORMACION					
51501 Bienes informáticos	480,000.00	120,000.00	120,000.00	120,000.00	120,000.00
5400 VEHICULOS Y EQUIPO DE TRANSPORTE					
541 AUTOMOVILES Y EQUIPO TERRESTRE					
54101 Automóviles y camiones	0.00	0.00	0.00	0.00	0.00
7000 INVERSIONES FINANCIERAS Y OTRAS PROVISIONES	0.00	0.00	0.00	0.00	0.00
7100 <i>INVERSIONES PARA EL FOMENTO DE ACTIVIDADES PRODUCTIVAS</i>					
711 CREDITOS OTORGADOS POR ENTIDADES FEDERATIVAS Y MUNICIPIOS AL SECTOR SOCIAL Y PRIVADO PARA EL FOMENTO DE ACTIVIDADES PRODUCTIVAS					
71101 Créditos otorgados por entidades federativas y municipios al sector social y privado para el fomento de actividades productivas	0.00	0.00	0.00	0.00	0.00
TOTAL	6,475,594.15	1,618,898.54	1,618,898.54	1,618,898.54	1,618,898.54

**PRESUPUESTO DE EGRESOS MUNICIPAL 2026
ANALITICO DE EGRESOS**



PEM-3

MUNICIPIO: ETCHOJOA		PROGRAMA: GU CONTROL Y EVALUACION DE LA GESTION GUBERNAMEN				
UNIDAD RESPONSABLE: OCE ORGANO DE CONTROL Y EVALUACION GUBERNAMENTAL		SUBPROGRAMA: 05 AUDITORIA GUBERNAMENTAL INTERNA				
CLAVE	CAPITULO, CONCEPTO Y PARTIDA	PRESUPUESTO ANUAL	CALENDARIO TRIMESTRAL			
	DENOMINACION		1ro.	2do.	3ro.	4to.
1000	SERVICIOS PERSONALES	1,490,240.52	372,560.13	372,560.13	372,560.13	372,560.13
1100	REMUNERACIONES AL PERSONAL DE CARACTER PERMANENTE					
113	SUELDO BASE AL PERSONAL PERMANENTE					
11301	Sueldos	829,130.38	207,282.59	207,282.59	207,282.59	207,282.59
1300	REMUNERACIONES ADICIONALES Y ESPECIALES					
132	PRIMAS DE VACACIONES, DOMINICAL Y GRATIFICACIÓN FIN DE AÑO					
13201	Prima de vacaciones y dominical	17,656.88	4,414.22	4,414.22	4,414.22	4,414.22
13202	Aguinaldo o Gratificación fin de año	176,568.78	44,142.20	44,142.20	44,142.20	44,142.20
134	COMPENSACIONES					
13403	Estímulos al personal de confianza	262,743.60	65,685.90	65,685.90	65,685.90	65,685.90
1400	SEGURIDAD SOCIAL					
141	APORTACIONES DE SEGURIDAD SOCIAL					
14101	Cuotas por servicio médico del ISSSTESON	0.00	0.00	0.00	0.00	0.00
154	PRESTACIONES CONTRACTUALES					
15409	Bono para despensa	0.00	0.00	0.00	0.00	0.00
1700	PAGO DE ESTIMULOS A SERVIDORES PUBLICOS					
171	ESTIMULOS					
17102	Estímulos al personal	204,140.88	51,035.22	51,035.22	51,035.22	51,035.22
17104	Bono por puntualidad	0.00	0.00	0.00	0.00	0.00
2000	MATERIALES Y SUMINISTROS	203,424.00	50,856.00	50,856.00	50,856.00	50,856.00
2100	MATERIALES DE ADMINISTRACIÓN, EMISIÓN DE DOCUMENTOS Y ARTÍCULOS OFICIALES					
211	MATERIALES, UTILES Y EQUIPOS MENORES DE OFICINA					
21101	Materiales, útiles y equipos menores de oficina	49,920.00	12,480.00	12,480.00	12,480.00	12,480.00
212	MATERIALES Y UTILES DE IMPRESIÓN Y REPRODUCCION					
21201	Materiales y útiles de impresión y reproducción	39,936.00	9,984.00	9,984.00	9,984.00	9,984.00
216	MATERIAL DE LIMPIEZA					
21601	Material de limpieza	6,240.00	1,560.00	1,560.00	1,560.00	1,560.00
2200	ALIMENTOS Y UTENSILIOS					
221	PRODUCTOS ALIMENTICIOS PARA PERSONAS					
22101	Productos alimenticios para el personal en las instalaciones	7,488.00	1,872.00	1,872.00	1,872.00	1,872.00
2300	MATERIAS PRIMAS Y MATERIALES DE PRODUCCIÓN Y COMERCIALIZACION.					
234	COMBUSTIBLES, LUBRICANTES, ADITIVOS, CARBON Y SUS DERIVADOS ADQUIRIDOS COMO MATERIA PRIMA					
23401	Combustibles, lubricantes, aditivos, carbón y sus derivados adquiridos como materia prima.	0.00	0.00	0.00	0.00	0.00
2600	COMBUSTIBLES, LUBRICANTES Y ADITIVOS					
261	COMBUSTIBLES, LUBRICANTES Y ADITIVOS					
26101	Combustibles	99,840.00	24,960.00	24,960.00	24,960.00	24,960.00
3000	SERVICIOS GENERALES	187,920.00	46,980.00	46,980.00	46,980.00	46,980.00
3100	SERVICIOS BASICOS					
311	ENERGIA ELECTRICA					
31101	Energía eléctrica	0.00	0.00	0.00	0.00	0.00
314	TELEFONIA TRADICIONAL					
31401	Telefonía tradicional	6,480.00	1,620.00	1,620.00	1,620.00	1,620.00
315	TELEFONIA CELULAR					
31501	Telefonía celular	0.00	0.00	0.00	0.00	0.00
3500	SERVICIOS DE INSTALACION, REPARACION, MANTENIMIENTO Y CONSERVACION.					

**PRESUPUESTO DE EGRESOS MUNICIPAL 2026
ANALITICO DE EGRESOS**



PEM-3

352 INSTALACION, REPARACION Y MANTENIMIENTO DE MOBILIARIO Y EQUIPO DE ADMINISTRACION, EDUCACIONAL Y RECREATIVO					
35201 Mantenimiento y conservación de mobiliario y equipo	6,480.00	1,620.00	1,620.00	1,620.00	1,620.00
355 REPARACION Y MANTENIMIENTO DE EQUIPO DE TRANSPORTE					
35501 Mantenimiento y conservación de equipo de transporte	19,440.00	4,860.00	4,860.00	4,860.00	4,860.00
3700 <i>SERVICIOS DE TRASLADO Y VIATICOS</i>					
375 VIATICOS EN EL PAÍS					
37501 Viáticos en el País	155,520.00	38,880.00	38,880.00	38,880.00	38,880.00
5000 BIENES MUEBLES, INMUEBLES E INTANGIBLES	69,000.00	45,000.00	24,000.00	0.00	0.00
5100 <i>MOBILIARIO Y EQUIPO DE ADMINISTRACION</i>					
51101 <i>Muebles de oficina y estanteria</i>	21,000.00	21,000.00	0.00	0.00	0.00
515 EQUIPO DE COMPUTO Y DE TECNOLOGIAS DE LA INFORMACION					
51501 Bienes informáticos	48,000.00	24,000.00	24,000.00	0.00	0.00
TOTAL	1,950,584.52	515,396.13	494,396.13	470,396.13	470,396.13

PRESUPUESTO DE EGRESOS MUNICIPAL 2026
ANALITICO DE EGRESOS



PEM-3

MUNICIPIO: ETCHOJOA		PROGRAMA: NL DIFUSION CULTURAL				
UNIDAD RESPONSABLE: DAC DIR. EDUCACION Y CULTURA		SUBPROGRAMA: 04 PROMOCION DE ACT. EDUC. Y CULT.				
CLAVE	CAPITULO, CONCEPTO Y PARTIDA	PRESUPUESTO	CALENDARIO TRIMESTRAL			
	DENOMINACION	ANUAL	1ro.	2do.	3ro.	4to.
1000	SERVICIOS PERSONALES	4,506,486.45	1,126,621.61	1,126,621.61	1,126,621.61	1,126,621.61
1100	REMUNERACIONES AL PERSONAL DE CARACTER PERMANENTE					
113	SUELDO BASE AL PERSONAL PERMANENTE					
11301	Sueldos	3,033,347.42	758,336.85	758,336.85	758,336.85	758,336.85
1300	REMUNERACIONES ADICIONALES Y ESPECIALES					
131	PRIMAS POR AÑOS DE SERVICIOS EFECTIVOS PRESTADOS					
13101	Prima quinquenal por años de servicio efectivos prestados	44,005.20	11,001.30	11,001.30	11,001.30	11,001.30
132	PRIMAS DE VACACIONES, DOMINICAL Y GRATIFICACIÓN FIN DE AÑO					
13201	Prima de vacaciones y dominical	54,808.73	13,702.18	13,702.18	13,702.18	13,702.18
13202	Aguinaldo o Gratificación fin de año	540,474.38	135,118.60	135,118.60	135,118.60	135,118.60
134	COMPENSACIONES					
13403	Estímulos al personal de confianza	397,837.92	99,459.48	99,459.48	99,459.48	99,459.48
1400	SEGURIDAD SOCIAL					
141	APORTACIONES DE SEGURIDAD SOCIAL					
14101	Cuotas por servicio médico del ISSSTESON	0.00	0.00	0.00	0.00	0.00
1500	OTRAS PRESTACIONES SOCIALES Y ECONOMICAS					
154	PRESTACIONES CONTRACTUALES					
15409	Bono para despensa	0.00	0.00	0.00	0.00	0.00
1700	PAGO DE ESTIMULOS A SERVIDORES PUBLICOS					
171	ESTIMULOS					
17102	Estímulos al personal	436,012.80	109,003.20	109,003.20	109,003.20	109,003.20
17104	Bono por puntualidad	0.00	0.00	0.00	0.00	0.00
2000	MATERIALES Y SUMINISTROS	162,240.00	40,560.00	40,560.00	40,560.00	40,560.00
2100	MATERIALES DE ADMINISTRACIÓN, EMISIÓN DE DOCUMENTOS Y ARTÍCULOS OFICIALES					
211	MATERIALES, UTILES Y EQUIPOS MENORES DE OFICINA					
21101	Materiales, útiles y equipos menores de oficina	24,960.00	6,240.00	6,240.00	6,240.00	6,240.00
212	MATERIALES Y UTILES DE IMPRESIÓN Y REPRODUCCION					
21201	Materiales y útiles de impresión y reproducción	24,960.00	6,240.00	6,240.00	6,240.00	6,240.00
216	MATERIAL DE LIMPIEZA					
21601	Material de limpieza	6,240.00	1,560.00	1,560.00	1,560.00	1,560.00
2200	ALIMENTOS Y UTENSILIOS					
221	PRODUCTOS ALIMENTICIOS PARA PERSONAS					
22101	Productos alimenticios para el personal en las instalaciones	6,240.00	1,560.00	1,560.00	1,560.00	1,560.00
2600	COMBUSTIBLES, LUBRICANTES Y ADITIVOS					
261	COMBUSTIBLES, LUBRICANTES Y ADITIVOS					
26101	Combustibles	99,840.00	24,960.00	24,960.00	24,960.00	24,960.00
3000	SERVICIOS GENERALES	264,240.00	66,060.00	66,060.00	66,060.00	66,060.00
3100	SERVICIOS BASICOS					
314	TELEFONIA TRADICIONAL					
31401	Telefonía tradicional	0.00	0.00	0.00	0.00	0.00
315	TELEFONIA CELULAR					
31501	Telefonía celular	0.00	0.00	0.00	0.00	0.00
3500	SERVICIOS DE INSTALACION, REPARACION, MANTENIMIENTO Y CONSERVACION.					
352	INSTALACION, REPARACION Y MANTENIMIENTO DE MOBILIARIO Y EQUIPO DE ADMINISTRACION, EDUCACIONAL Y RECREATIVO					
35201	Mantenimiento y conservación de mobiliario y equipo	6,480.00	1,620.00	1,620.00	1,620.00	1,620.00

**PRESUPUESTO DE EGRESOS MUNICIPAL 2026
ANALITICO DE EGRESOS**



PEM-3

355 REPARACION Y MANTENIMIENTO DE EQUIPO DE TRANSPORTE					
35501 Mantenimiento y conservación de equipo de transporte	25,920.00	6,480.00	6,480.00	6,480.00	6,480.00
3700 <i>SERVICIOS DE TRASLADO Y VIATICOS</i>					
375 VIATICOS EN EL PAÍS					
37501 Viáticos en el País	38,880.00	9,720.00	9,720.00	9,720.00	9,720.00
3800 <i>SERVICIOS OFICIALES</i>					
382 GASTOS DE ORDEN SOCIAL Y CULTURAL					
38201 Gastos de orden social y cultural	180,000.00	45,000.00	45,000.00	45,000.00	45,000.00
383 CONGRESOS Y CONVENCIONES					
38301 Congresos y convenciones	12,960.00	3,240.00	3,240.00	3,240.00	3,240.00
4000 TRANSFERENCIAS, ASIGNACIONES, SUBSIDIOS Y OTRAS AYUDAS	4,507,602.00	1,126,899.00	1,126,899.00	1,126,899.00	1,126,905.00
4400 <i>AYUDAS SOCIALES</i>					
443 AYUDAS SOCIALES A INSTITUCIONES DE ENSEÑANZA					
44301 Ayudas Sociales a Instituciones de enseñanza	72,000.00	18,000.00	18,000.00	18,000.00	18,000.00
44302 Acciones Sociales Basicas (desayunos escolares)	4,435,602.00	1,108,899.00	1,108,899.00	1,108,899.00	1,108,905.00
5000 BIENES MUEBLES, INMUEBLES E INTANGIBLES	42,000.00	42,000.00	0.00	0.00	0.00
5100 <i>MOBILIARIO Y EQUIPO DE ADMINISTRACION</i>					
51101 <i>muebles de oficina y estanteria</i>	22,000.00	22,000.00	0.00	0.00	0.00
515 EQUIPO DE COMPUTO Y DE TECNOLOGIAS DE LA INFORMACION					
51501 Bienes informáticos	20,000.00	20,000.00	0.00	0.00	0.00
TOTAL	9,482,568.45	2,402,140.61	2,360,140.61	2,360,140.61	2,360,146.61

**PRESUPUESTO DE EGRESOS MUNICIPAL 2026
ANALITICO DE EGRESOS**



PEM-3

MUNICIPIO: ETCHOJOA		PROGRAMA: OB COMUNICACIÓN Y DIFUSION SOCIAL				
UNIDAD RESPONSABLE: DCS COMUNICACIÓN SOCIAL		SUBPROGRAMA: 01 FORMULACION Y REGULACION DE LA POLITICA DE COM. SOC. EN MEDIOS IMPRESOS				
CLAVE	CAPITULO, CONCEPTO Y PARTIDA	PRESUPUESTO	CALENDARIO TRIMESTRAL			
	DENOMINACION	ANUAL	1ro.	2do.	3ro.	4to.
1000	SERVICIOS PERSONALES	679,686.53	169,921.63	169,921.63	169,921.63	169,921.63
1100	REMUNERACIONES AL PERSONAL DE CARACTER PERMANENTE					
113	SUELDO BASE AL PERSONAL PERMANENTE					
11301	Sueldos	378,336.99	94,584.25	94,584.25	94,584.25	94,584.25
1300	REMUNERACIONES ADICIONALES Y ESPECIALES					
132	PRIMAS DE VACACIONES, DOMINICAL Y GRATIFICACIÓN FIN DE AÑO					
13201	Prima de vacaciones y dominical	8,053.16	2,013.29	2,013.29	2,013.29	2,013.29
13202	Aguinaldo o Gratificación fin de año	80,531.58	20,132.89	20,132.89	20,132.89	20,132.89
134	COMPENSACIONES					
13403	Estímulos al personal de confianza	157,243.68	39,310.92	39,310.92	39,310.92	39,310.92
1400	SEGURIDAD SOCIAL					
141	APORTACIONES DE SEGURIDAD SOCIAL					
14101	Cuotas por servicio médico del ISSSTESON	0.00	0.00	0.00	0.00	0.00
154	PRESTACIONES CONTRACTUALES					
15409	Bono para despensa	0.00	0.00	0.00	0.00	0.00
1700	PAGO DE ESTIMULOS A SERVIDORES PUBLICOS					
171	ESTIMULOS					
17102	Estímulos al personal	55,521.12	13,880.28	13,880.28	13,880.28	13,880.28
17104	Bono por puntualidad	0.00	0.00	0.00	0.00	0.00
2000	MATERIALES Y SUMINISTROS	182,064.00	45,516.00	45,516.00	45,516.00	45,516.00
2100	MATERIALES DE ADMINISTRACIÓN, EMISIÓN DE DOCUMENTOS Y ARTÍCULOS OFICIALES					
211	MATERIALES, ÚTILES Y EQUIPOS MENORES DE OFICINA					
21101	Materiales, útiles y equipos menores de oficina	12,480.00	3,120.00	3,120.00	3,120.00	3,120.00
212	MATERIALES Y ÚTILES DE IMPRESIÓN Y REPRODUCCIÓN					
21201	Materiales y útiles de impresión y reproducción	13,104.00	3,276.00	3,276.00	3,276.00	3,276.00
216	MATERIAL DE LIMPIEZA					
21601	Material de limpieza	6,240.00	1,560.00	1,560.00	1,560.00	1,560.00
2200	ALIMENTOS Y UTENSILIOS					
221	PRODUCTOS ALIMENTICIOS PARA PERSONAS					
22101	Productos alimenticios para el personal en las instalaciones	6,240.00	1,560.00	1,560.00	1,560.00	1,560.00
2600	COMBUSTIBLES, LUBRICANTES Y ADITIVOS					
261	COMBUSTIBLES, LUBRICANTES Y ADITIVOS					
26101	Combustibles	144,000.00	36,000.00	36,000.00	36,000.00	36,000.00
3000	SERVICIOS GENERALES	2,816,592.00	704,148.00	704,148.00	704,148.00	704,148.00
3100	SERVICIOS BASICOS					
314	TELEFONIA TRADICIONAL					
31401	Telefonía tradicional	0.00	0.00	0.00	0.00	0.00
315	TELEFONIA CELULAR					
31501	Telefonía celular	0.00	0.00	0.00	0.00	0.00
3500	SERVICIOS DE INSTALACION, REPARACION, MANTENIMIENTO Y CONSERVACION.					
352	INSTALACION, REPARACION Y MANTENIMIENTO DE MOBILIARIO Y EQUIPO DE ADMINISTRACION, EDUCACIONAL Y RECREATIVO					
35201	Mantenimiento y conservación de mobiliario y equipo	6,480.00	1,620.00	1,620.00	1,620.00	1,620.00
355	REPARACION Y MANTENIMIENTO DE EQUIPO DE TRANSPORTE					

**PRESUPUESTO DE EGRESOS MUNICIPAL 2026
ANALITICO DE EGRESOS**



PEM-3

35501 Mantenimiento y conservación de equipo de transporte	15,552.00	3,888.00	3,888.00	3,888.00	3,888.00
357 INSTALACION, REPARACION Y MANTENIMIENTO DE MAQUINARIA, OTROS EQUIPOS Y HERRAMIENTAS					
35701 Mantenimiento y conservación de maquinaria y equipo	0.00	0.00	0.00	0.00	0.00
3600 <i>SERVICIOS DE COMUNICACIÓN SOCIAL Y PUBLICIDAD</i>					
361 DIFUSION POR RADIO, TELEVISION Y OTROS MEDIOS DE MENSAJES SOBRE PROGRAMAS Y ACTIVIDADES GUBERNAMENTALES					
36101 Difusión por radio, televisión y otros medios de mensajes sobre programas y actividades gubernamentales	2,716,800.00	679,200.00	679,200.00	679,200.00	679,200.00
364 SERVICIOS DE REVELADO DE FOTOGRAFIAS					
36401 Servicios de revelado de fotografías	0.00	0.00	0.00	0.00	0.00
366 SERVICIO DE CREACION Y DIFUSION DE CONTENIDO EXCLUSIVAMENTE A TRAVES DE INTERNET					
36601 Servicio de creación y difusión de contenido exclusivamente a través de Internet	19,440.00	4,860.00	4,860.00	4,860.00	4,860.00
3700 <i>SERVICIOS DE TRASLADO Y VIATICOS</i>					
375 VIATICOS EN EL PAÍS					
37501 Viáticos en el País	38,880.00	9,720.00	9,720.00	9,720.00	9,720.00
3800 <i>SERVICIOS OFICIALES</i>					
382 GASTOS DE ORDEN SOCIAL Y CULTURAL					
38201 Gastos de orden social y cultural	19,440.00	4,860.00	4,860.00	4,860.00	4,860.00
5000 BIENES MUEBLES, INMUEBLES E INTANGIBLES	37,786.02	9,446.51	9,446.51	9,446.51	9,446.51
5100 <i>MOBILIARIO Y EQUIPO DE ADMINISTRACION</i>					
515 EQUIPO DE COMPUTO Y DE TECNOLOGIAS DE LA INFORMACION					
51501 Bienes informáticos	15,000.00	3,750.00	3,750.00	3,750.00	3,750.00
5600 <i>MAQUINARIA, OTROS EQUIPOS Y HERRAMIENTAS</i>					
565 EQUIPO DE COMUNICACIÓN Y TELECOMUNICACION					
56501 Equipo de comunicación y telecomunicación	12,106.63	3,026.66	3,026.66	3,026.66	3,026.66
5800 <i>BIENES INMUEBLES</i>					
589 OTROS BIENES INMUEBLES					
58904 Otros bienes inmuebles	10,679.39	2,669.85	2,669.85	2,669.85	2,669.85
TOTAL	3,716,128.55	929,032.14	929,032.14	929,032.14	929,032.14

**PRESUPUESTO DE EGRESOS MUNICIPAL 2026
ANALITICO DE EGRESOS**



MUNICIPIO: ETCHOJOA		PROGRAMA: TB MUJERES				
UNIDAD RESPONSABLE: DDAM DIR. DE DES. Y ASUNTOS DE LA MUJER		SUBPROGRAMA: 01 CONDUCCION Y COORDINACION				
CLAVE	CAPITULO, CONCEPTO Y PARTIDA	PRESUPUESTO ANUAL	CALENDARIO TRIMESTRAL			
	DENOMINACION		1ro.	2do.	3ro.	4to.
1000	SERVICIOS PERSONALES	1,294,411.36	323,602.84	323,602.84	323,602.84	323,602.84
1100	REMUNERACIONES AL PERSONAL DE CARACTER PERMANENTE					
113	SUELDO BASE AL PERSONAL PERMANENTE					
11301	Sueldos	699,557.98	174,889.49	174,889.49	174,889.49	174,889.49
1300	REMUNERACIONES ADICIONALES Y ESPECIALES					
132	PRIMAS DE VACACIONES, DOMINICAL Y GRATIFICACIÓN FIN DE AÑO					
13201	Prima de vacaciones y dominical	15,336.63	3,834.16	3,834.16	3,834.16	3,834.16
13202	Aguinaldo o Gratificación fin de año	153,366.27	38,341.57	38,341.57	38,341.57	38,341.57
134	COMPENSACIONES					
13403	Estímulos al personal de confianza	305,453.52	76,363.38	76,363.38	76,363.38	76,363.38
1400	SEGURIDAD SOCIAL					
141	APORTACIONES DE SEGURIDAD SOCIAL					
14101	Cuotas por servicio médico del ISSSTESON	0.00	0.00	0.00	0.00	0.00
154	PRESTACIONES CONTRACTUALES					
15409	Bono para despensa	0.00	0.00	0.00	0.00	0.00
1700	PAGO DE ESTIMULOS A SERVIDORES PUBLICOS					
171	ESTIMULOS					
17102	Estímulos al personal	120,696.96	30,174.24	30,174.24	30,174.24	30,174.24
17104	Bono por puntualidad	0.00	0.00	0.00	0.00	0.00
2000	MATERIALES Y SUMINISTROS	163,488.00	40,872.00	40,872.00	40,872.00	40,872.00
2100	MATERIALES DE ADMINISTRACIÓN, EMISIÓN DE DOCUMENTOS Y ARTÍCULOS OFICIALES					
211	MATERIALES, UTILES Y EQUIPOS MENORES DE OFICINA					
21101	Materiales, útiles y equipos menores de oficina	24,960.00	6,240.00	6,240.00	6,240.00	6,240.00
212	MATERIALES Y UTILES DE IMPRESIÓN Y REPRODUCCION					
21201	Materiales y útiles de impresión y reproducción	24,960.00	6,240.00	6,240.00	6,240.00	6,240.00
216	MATERIAL DE LIMPIEZA					
21601	Material de limpieza	6,240.00	1,560.00	1,560.00	1,560.00	1,560.00
2200	ALIMENTOS Y UTENSILIOS					
221	PRODUCTOS ALIMENTICIOS PARA PERSONAS					
22101	Productos alimenticios para el personal en las instalaciones	7,488.00	1,872.00	1,872.00	1,872.00	1,872.00
2600	COMBUSTIBLES, LUBRICANTES Y ADITIVOS					
261	COMBUSTIBLES, LUBRICANTES Y ADITIVOS					
26101	Combustibles	99,840.00	24,960.00	24,960.00	24,960.00	24,960.00
3000	SERVICIOS GENERALES	150,336.00	37,584.00	37,584.00	37,584.00	37,584.00
3100	SERVICIOS BASICOS					
314	TELEFONIA TRADICIONAL					
31401	Telefonía tradicional	0.00	0.00	0.00	0.00	0.00
315	TELEFONIA CELULAR					
31501	Telefonía celular	0.00	0.00	0.00	0.00	0.00
3500	SERVICIOS DE INSTALACION, REPARACION, MANTENIMIENTO Y CONSERVACION.					
352	INSTALACION, REPARACION Y MANTENIMIENTO DE MOBILIARIO Y EQUIPO DE ADMINISTRACION, EDUCACIONAL Y RECREATIVO					
35201	Mantenimiento y conservación de mobiliario y equipo	5,184.00	1,296.00	1,296.00	1,296.00	1,296.00
355	REPARACION Y MANTENIMIENTO DE EQUIPO DE TRANSPORTE					
35501	Mantenimiento y conservación de equipo de transporte	15,552.00	3,888.00	3,888.00	3,888.00	3,888.00

**PRESUPUESTO DE EGRESOS MUNICIPAL 2026
ANALITICO DE EGRESOS**



PEM-3

357 INSTALACION, REPARACION Y MANTENIMIENTO DE MAQUINARIA, OTROS EQUIPOS Y HERRAMIENTAS					
35701 Mantenimiento y conservación de maquinaria y equipo	0.00	0.00	0.00	0.00	0.00
3600 SERVICIOS DE COMUNICACIÓN SOCIAL Y PUBLICIDAD					
361 DIFUSION POR RADIO, TELEVISION Y OTROS MEDIOS DE MENSAJES SOBRE PROGRAMAS Y ACTIVIDADES GUBERNAMENTALES					
36101 Difusión por radio, televisión y otros medios de mensajes sobre programas y actividades gubernamentales	0.00	0.00	0.00	0.00	0.00
364 SERVICIOS DE REVELADO DE FOTOGRAFIAS					
36401 Servicios de revelado de fotografías	0.00	0.00	0.00	0.00	0.00
366 SERVICIO DE CREACION Y DIFUSION DE CONTENIDO EXCLUSIVAMENTE A TRAVES DE INTERNET					
36601 Servicio de creación y difusión de contenido exclusivamente a través de Internet	12,960.00	3,240.00	3,240.00	3,240.00	3,240.00
3700 SERVICIOS DE TRASLADO Y VIATICOS					
375 VIATICOS EN EL PAÍS					
37501 Viáticos en el País	38,880.00	9,720.00	9,720.00	9,720.00	9,720.00
3800 SERVICIOS OFICIALES					
382 GASTOS DE ORDEN SOCIAL Y CULTURAL					
38201 Gastos de orden social y cultural	77,760.00	19,440.00	19,440.00	19,440.00	19,440.00
5000 BIENES MUEBLES, INMUEBLES E INTANGIBLES	37,000.00	37,000.00	0.00	0.00	0.00
5100 MOBILIARIO Y EQUIPO DE ADMINISTRACION					
51101 Muebles de oficina y estantería	22,000.00	22,000.00	0.00	0.00	0.00
515 EQUIPO DE COMPUTO Y DE TECNOLOGIAS DE LA INFORMACION					
51501 Bienes informáticos	15,000.00	15,000.00	0.00	0.00	0.00
5600 MAQUINARIA, OTROS EQUIPOS Y HERRAMIENTAS					
565 EQUIPO DE COMUNICACIÓN Y TELECOMUNICACION					
56501 Equipo de comunicación y telecomunicación	0.00	0.00	0.00	0.00	0.00
5800 BIENES INMUEBLES					
589 OTROS BIENES INMUEBLES					
58904 Otros bienes inmuebles	0.00	0.00	0.00	0.00	0.00
TOTAL	1,645,235.36	439,058.84	402,058.84	402,058.84	402,058.84

**PRESUPUESTO DE EGRESOS MUNICIPAL 2026
ANALITICO DE EGRESOS**



PEM-3

MUNICIPIO: ETCHOJOA		PROGRAMA: LS ADMINISTRACION DESCONCENTRADA				
UNIDAD RESPONSABLE: CO COMISARIAS		SUBPROGRAMA: 04 APOYO ADMINISTRATIVO Y CONTROL DE GESTION				
CLAVE	CAPITULO, CONCEPTO Y PARTIDA	PRESUPUESTO ANUAL	CALENDARIO TRIMESTRAL			
	DENOMINACION		1ro.	2do.	3ro.	4to.
1000	SERVICIOS PERSONALES	10,217,801.60	2,554,450.40	2,554,450.40	2,554,450.40	2,554,450.40
1100	REMUNERACIONES AL PERSONAL DE CARACTER PERMANENTE					
113	SUELDO BASE AL PERSONAL PERMANENTE					
11301	Sueldos	7,923,673.37	1,980,918.34	1,980,918.34	1,980,918.34	1,980,918.34
1200	REMUNERACIONES AL PERSONAL DE CARÁCTER EVENTUAL					
122	SUELDOS BASE AL PERSONAL EVENTUAL					
12201	Sueldo base al personal eventual	0.00	0.00	0.00	0.00	0.00
1300	REMUNERACIONES ADICIONALES Y ESPECIALES					
131	PRIMAS POR AÑOS DE SERVICIOS EFECTIVOS PRESTADOS					
13101	Prima quinquenal por años de servicio efectivos prestados	71,961.36	17,990.34	17,990.34	17,990.34	17,990.34
132	PRIMAS DE VACACIONES, DOMINICAL Y GRATIFICACIÓN FIN DE AÑO					
13201	Prima de vacaciones y dominical	122,937.85	30,734.46	30,734.46	30,734.46	30,734.46
13202	Aguinaldo o Gratificación fin de año	1,224,233.66	306,058.42	306,058.42	306,058.42	306,058.42
133	HORAS EXTRAORDINARIAS					
13301	Remuneraciones por horas extraordinarias	0.00	0.00	0.00	0.00	0.00
134	COMPENSACIONES					
13403	Estímulos al personal de confianza	489,942.96	122,485.74	122,485.74	122,485.74	122,485.74
1400	SEGURIDAD SOCIAL					
141	APORTACIONES DE SEGURIDAD SOCIAL					
14101	Cuotas por servicio médico del ISSSTESON	0.00	0.00	0.00	0.00	0.00
1700	PAGO DE ESTIMULOS A SERVIDORES PUBLICOS					
171	ESTIMULOS					
17102	Estímulos al personal	385,052.40	96,263.10	96,263.10	96,263.10	96,263.10
17104	Bono por puntualidad	0.00	0.00	0.00	0.00	0.00
2000	MATERIALES Y SUMINISTROS	1,696,560.00	424,140.00	424,140.00	424,140.00	424,140.00
2100	MATERIALES DE ADMINISTRACIÓN, EMISIÓN DE DOCUMENTOS Y ARTÍCULOS OFICIALES					
211	MATERIALES, ÚTILES Y EQUIPOS MENORES DE OFICINA					
21101	Materiales, útiles y equipos menores de oficina	37,440.00	9,360.00	9,360.00	9,360.00	9,360.00
212	MATERIALES Y ÚTILES DE IMPRESIÓN Y REPRODUCCION					
21201	Materiales y útiles de impresión y reproducción	37,440.00	9,360.00	9,360.00	9,360.00	9,360.00
216	MATERIAL DE LIMPIEZA					
21601	Material de limpieza	62,400.00	15,600.00	15,600.00	15,600.00	15,600.00
2200	ALIMENTOS Y UTENSILIOS					
221	PRODUCTOS ALIMENTICIOS PARA PERSONAS					
22101	Productos alimenticios para el personal en las instalaciones	56,160.00	14,040.00	14,040.00	14,040.00	14,040.00
2400	MATERIALES Y ARTICULOS DE CONSTRUCCIÓN Y DE REPARACIÓN					
246	MATERIAL ELECTRICO Y ELECTRONICO					
24601	Material eléctrico y electrónico	49,920.00	12,480.00	12,480.00	12,480.00	12,480.00
2600	COMBUSTIBLES, LUBRICANTES Y ADITIVOS					
261	COMBUSTIBLES, LUBRICANTES Y ADITIVOS					
26101	Combustibles	1,200,000.00	300,000.00	300,000.00	300,000.00	300,000.00
26102	Lubricantes y Aditivos	99,840.00	24,960.00	24,960.00	24,960.00	24,960.00
2700	VESTUARIO, BLANCOS, PRENDAS DE PROTECCION Y ARTICULOS DEPORTIVOS					
271	VESTUARIO Y UNIFORMES					
27101	Vestuario y uniformes	124,800.00	31,200.00	31,200.00	31,200.00	31,200.00

**PRESUPUESTO DE EGRESOS MUNICIPAL 2026
ANALITICO DE EGRESOS**



PEM-3

273 ARTICULOS DEPORTIVOS					
27301 Artículos deportivos	24,960.00	6,240.00	6,240.00	6,240.00	6,240.00
2900 <i>HERRAMIENTAS, REFACCIONES Y ACCESORIOS MENORES</i>					
291 HERRAMIENTAS MENORES					
29101 Herramientas menores	1,200.00	300.00	300.00	300.00	300.00
292 REFACCIONES Y ACCESORIOS MENORES DE EDIFICIOS					
29201 Refacciones y accesorios menores de edificios	2,400.00	600.00	600.00	600.00	600.00
3000 SERVICIOS GENERALES	6,851,736.00	1,712,934.00	1,712,934.00	1,712,934.00	1,712,934.00
<i>3100 SERVICIOS BASICOS</i>					
311 ENERGIA ELECTRICA					
31101 Energía eléctrica	129,600.00	32,400.00	32,400.00	32,400.00	32,400.00
31104 Servicio de alumbrado público	4,665,600.00	1,166,400.00	1,166,400.00	1,166,400.00	1,166,400.00
313 AGUA					
31301 Agua Potable	0.00	0.00	0.00	0.00	0.00
314 TELEFONIA TRADICIONAL					
31401 Telefonía tradicional	12,000.00	3,000.00	3,000.00	3,000.00	3,000.00
315 TELEFONIA CELULAR					
31501 Telefonía celular	0.00	0.00	0.00	0.00	0.00
<i>3300 SERVICIOS PROFESIONALES, CIENTIFICOS, TECNICOS Y OTROS SERVICIOS</i>					
334 SERVICIOS DE CAPACITACION					
33401 Servicios de capacitación	0.00	0.00	0.00	0.00	0.00
<i>3400 SERVICIOS COMERCIALES, BANCARIOS, FINANCIEROS Y GASTOS INHERENTES</i>					
341 SERVICIOS FINANCIEROS Y BANCARIOS					
34101 Servicios financieros y bancarios	0.00	0.00	0.00	0.00	0.00
<i>3500 SERVICIOS DE INSTALACION, REPARACION, MANTENIMIENTO Y CONSERVACION.</i>					
351 CONSERVACION Y MANTENIMIENTO MENOR DE INMUEBLES					
35101 Mantenimiento y conservación de inmuebles	410,400.00	102,600.00	102,600.00	102,600.00	102,600.00
35102 Mantenimiento y conservación de áreas deportivas	518,400.00	129,600.00	129,600.00	129,600.00	129,600.00
35104 Mantenimiento y conservación de panteones	129,600.00	32,400.00	32,400.00	32,400.00	32,400.00
352 INSTALACION, REPARACION Y MANTENIMIENTO DE MOBILIARIO Y EQUIPO DE ADMINISTRACION, EDUCACIONAL Y RECREATIVO					
35201 Mantenimiento y conservación de mobiliario y equipo	4,536.00	1,134.00	1,134.00	1,134.00	1,134.00
355 REPARACION Y MANTENIMIENTO DE EQUIPO DE TRANSPORTE					
35501 Mantenimiento y conservación de equipo de transporte	140,400.00	35,100.00	35,100.00	35,100.00	35,100.00
357 INSTALACION, REPARACION Y MANTENIMIENTO DE MAQUINARIA, OTROS EQUIPOS Y HERRAMIENTAS					
35701 Mantenimiento y conservación de maquinaria y equipo	518,400.00	129,600.00	129,600.00	129,600.00	129,600.00
359 SERVICIOS DE JARDINERIA Y FUMIGACION					
35901 Servicios de jardinería y fumigación	240,000.00	60,000.00	60,000.00	60,000.00	60,000.00
<i>3600 SERVICIOS DE COMUNICACIÓN SOCIAL Y PUBLICIDAD</i>					
361 DIFUSION POR RADIO, TELEVISION Y OTROS MEDIOS DE MENSAJES SOBRE PROGRAMAS Y ACTIVIDADES GUBERNAMENTALES					
36101 Difusión por radio, televisión y otros medios de mensajes sobre programas y actividades gubernamentales	0.00	0.00	0.00	0.00	0.00
<i>3700 SERVICIOS DE TRASLADO Y VIATICOS</i>					
375 VIATICOS EN EL PAÍS					
37501 Viáticos en el País	18,000.00	4,500.00	4,500.00	4,500.00	4,500.00
3800 SERVICIOS OFICIALES					
382 GASTOS DE ORDEN SOCIAL Y CULTURAL					
38201 Gastos de orden social y cultural	51,840.00	12,960.00	12,960.00	12,960.00	12,960.00
383 CONGRESOS Y CONVENCIONES					

**PRESUPUESTO DE EGRESOS MUNICIPAL 2026
ANALITICO DE EGRESOS**



PEM-3

38301 Congresos y convenciones	12,960.00	3,240.00	3,240.00	3,240.00	3,240.00
4000 TRANSFERENCIAS, ASIGNACIONES, SUBSIDIOS Y OTRAS AYUDAS	60,000.00	15,000.00	15,000.00	15,000.00	15,000.00
4400 <i>AYUDAS SOCIALES</i>					
441 AYUDAS SOCIALES A PERSONAS					
44101 Ayudas sociales a personas	48,000.00	12,000.00	12,000.00	12,000.00	12,000.00
442 BECAS Y OTRAS AYUDAS PARA PROGRAMAS DE CAPACITACION					
44204 Fomento deportivo	12,000.00	3,000.00	3,000.00	3,000.00	3,000.00
5000 BIENES MUEBLES, INMUEBLES E INTANGIBLES	1,440,000.00	360,000.00	360,000.00	360,000.00	360,000.00
5100 <i>MOBILIARIO Y EQUIPO DE ADMINISTRACION</i>					
51101 <i>muebles de oficina y estanteria</i>	720,000.00	180,000.00	180,000.00	180,000.00	180,000.00
515 EQUIPO DE COMPUTO Y DE TECNOLOGIAS DE LA INFORMACION					
51501 Bienes informáticos	720,000.00	180,000.00	180,000.00	180,000.00	180,000.00
519 OTROS MOBILIARIOS Y EQUIPOS DE ADMINISTRACION					
51901 Equipo de administración	0.00	0.00	0.00	0.00	0.00
TOTAL	20,266,097.60	5,066,524.40	5,066,524.40	5,066,524.40	5,066,524.40

PRESUPUESTO DE EGRESOS MUNICIPAL 2026
ANALITICO DE EGRESOS



MUNICIPIO: ETCHOJOA		PROGRAMA: QS ASISTENCIA SOCIAL Y SERVICIOS COMUNITARIOS				
UNIDAD RESPONSABLE: OA DIF MUNICIPAL		SUBPROGRAMA: 01 DESARROLLO COMUNITARIO				
CLAVE	CAPITULO, CONCEPTO Y PARTIDA	PRESUPUESTO ANUAL	CALENDARIO TRIMESTRAL			
	DENOMINACION		1ro.	2do.	3ro.	4to.
1000	SERVICIOS PERSONALES	6,416,168.02	1,604,042.00	1,604,042.00	1,604,042.00	1,604,042.00
1100	REMUNERACIONES AL PERSONAL DE CARACTER PERMANENTE					
113	SUELDO BASE AL PERSONAL PERMANENTE					
11301	Sueldos	4,141,710.59	1,035,427.65	1,035,427.65	1,035,427.65	1,035,427.65
1200	REMUNERACIONES AL PERSONAL DE CARÁCTER EVENTUAL					
122	SUELDOS BASE AL PERSONAL EVENTUAL					
12201	Sueldo base al personal eventual	0.00	0.00	0.00	0.00	0.00
1300	REMUNERACIONES ADICIONALES Y ESPECIALES					
131	PRIMAS POR AÑOS DE SERVICIOS EFECTIVOS PRESTADOS					
13101	Prima quinquenal por años de servicio efectivos prestados	31,990.80	7,997.70	7,997.70	7,997.70	7,997.70
132	PRIMAS DE VACACIONES, DOMINICAL Y GRATIFICACIÓN FIN DE AÑO					
13201	Prima de vacaciones y dominical	77,049.14	19,262.29	19,262.29	19,262.29	19,262.29
13202	Aguinaldo o Gratificación fin de año	764,957.01	191,239.25	191,239.25	191,239.25	191,239.25
134	COMPENSACIONES					
13403	Estímulos al personal de confianza	815,999.76	203,999.94	203,999.94	203,999.94	203,999.94
1400	SEGURIDAD SOCIAL					
141	APORTACIONES DE SEGURIDAD SOCIAL					
14101	Cuotas por servicio médico del ISSSTESON	0.00	0.00	0.00	0.00	0.00
1500	OTRAS PRESTACIONES SOCIALES Y ECONOMICAS					
154	PRESTACIONES CONTRACTUALES					
15409	Bono para despensa	0.00	0.00	0.00	0.00	0.00
1700	PAGO DE ESTIMULOS A SERVIDORES PUBLICOS					
171	ESTIMULOS					
17102	Estímulos al personal	584,460.72	146,115.18	146,115.18	146,115.18	146,115.18
17104	Bono por puntualidad	0.00	0.00	0.00	0.00	0.00
2000	MATERIALES Y SUMINISTROS	639,120.00	159,780.00	159,780.00	159,780.00	159,780.00
2100	MATERIALES DE ADMINISTRACIÓN, EMISIÓN DE DOCUMENTOS Y ARTÍCULOS OFICIALES					
211	MATERIALES, UTILES Y EQUIPOS MENORES DE OFICINA					
21101	Materiales, útiles y equipos menores de oficina	26,400.00	6,600.00	6,600.00	6,600.00	6,600.00
212	MATERIALES Y UTILES DE IMPRESIÓN Y REPRODUCCION					
21201	Materiales y útiles de impresión y reproducción	24,960.00	6,240.00	6,240.00	6,240.00	6,240.00
216	MATERIAL DE LIMPIEZA					
21601	Material de limpieza	18,720.00	4,680.00	4,680.00	4,680.00	4,680.00
2200	ALIMENTOS Y UTENSILIOS					
221	PRODUCTOS ALIMENTICIOS PARA PERSONAS					
22101	Productos alimenticios para el personal en las instalaciones	12,480.00	3,120.00	3,120.00	3,120.00	3,120.00
22106	Adquisición de agua potable	4,800.00	1,200.00	1,200.00	1,200.00	1,200.00
2400	MATERIALES Y ARTICULOS DE CONSTRUCCIÓN Y DE REPARACIÓN					
246	MATERIAL ELECTRICO Y ELECTRONICO					
24601	Material eléctrico y electrónico	6,240.00	1,560.00	1,560.00	1,560.00	1,560.00
2500	PRODUCTOS QUIMICOS, FARMACEUTICOS Y DE LABORATORIO					
253	MEDICINAS Y PRODUCTOS FARMACEUTICOS					
25301	Medicinas y productos farmacéuticos	46,800.00	11,700.00	11,700.00	11,700.00	11,700.00
254	MATERIALES, ACCESORIOS Y SUMINISTROS MEDICOS					
25401	Materiales, accesorios y suministros médicos	12,480.00	3,120.00	3,120.00	3,120.00	3,120.00

**PRESUPUESTO DE EGRESOS MUNICIPAL 2026
ANALITICO DE EGRESOS**



PEM-3

2600 COMBUSTIBLES, LUBRICANTES Y ADITIVOS					
261 COMBUSTIBLES, LUBRICANTES Y ADITIVOS					
26101 Combustibles	480,000.00	120,000.00	120,000.00	120,000.00	120,000.00
2700 VESTUARIO, BLANCOS, PRENDAS DE PROTECCION Y ARTICULOS DEPORTIVOS					
271 VESTUARIO Y UNIFORMES					
27101 Vestuario y uniformes	6,240.00	1,560.00	1,560.00	1,560.00	1,560.00
273 ARTICULOS DEPORTIVOS					
27301 Artículos deportivos	0.00	0.00	0.00	0.00	0.00
3000 SERVICIOS GENERALES	880,512.00	220,128.00	220,128.00	220,128.00	220,128.00
3100 SERVICIOS BASICOS					
314 TELEFONIA TRADICIONAL					
31401 Telefonía tradicional	15,552.00	3,888.00	3,888.00	3,888.00	3,888.00
315 TELEFONIA CELULAR					
31501 Telefonía celular	0.00	0.00	0.00	0.00	0.00
3500 SERVICIOS DE INSTALACION, REPARACION, MANTENIMIENTO Y CONSERVACION.					
351 CONSERVACION Y MANTENIMIENTO MENOR DE INMUEBLES					
35101 Mantenimiento y conservación de inmuebles	64,800.00	16,200.00	16,200.00	16,200.00	16,200.00
352 INSTALACION, REPARACION Y MANTENIMIENTO DE MOBILIARIO Y EQUIPO DE ADMINISTRACION, EDUCACIONAL Y RECREATIVO					
35201 Mantenimiento y conservación de mobiliario y equipo	12,960.00	3,240.00	3,240.00	3,240.00	3,240.00
355 REPARACION Y MANTENIMIENTO DE EQUIPO DE TRANSPORTE					
35501 Mantenimiento y conservación de equipo de transporte	140,400.00	35,100.00	35,100.00	35,100.00	35,100.00
3600 SERVICIOS DE COMUNICACIÓN SOCIAL Y PUBLICIDAD					
361 DIFUSION POR RADIO, TELEVISION Y OTROS MEDIOS DE MENSAJES SOBRE PROGRAMAS Y ACTIVIDADES GUBERNAMENTALES					
36101 Difusión por radio, televisión y otros medios de mensajes sobre programas y actividades gubernamentales	0.00	0.00	0.00	0.00	0.00
3700 SERVICIOS DE TRASLADO Y VIATICOS					
375 VIATICOS EN EL PAÍS					
37501 Viáticos en el País	72,000.00	18,000.00	18,000.00	18,000.00	18,000.00
3800 SERVICIOS OFICIALES					
382 GASTOS DE ORDEN SOCIAL Y CULTURAL					
38201 Gastos de orden social y cultural	453,600.00	113,400.00	113,400.00	113,400.00	113,400.00
3900 OTROS SERVICIOS GENERALES					
392 IMPUESTOS Y DERECHOS					
39201 Impuestos y derechos	1,200.00	300.00	300.00	300.00	300.00
399 OTROS SERVICIOS GENERALES					
39901 Servicios asistenciales	120,000.00	30,000.00	30,000.00	30,000.00	30,000.00
4000 TRANSFERENCIAS, ASIGNACIONES, SUBSIDIOS Y OTRAS AYUDAS	660,000.00	165,000.00	165,000.00	165,000.00	165,000.00
4400 AYUDAS SOCIALES					
441 AYUDAS SOCIALES A PERSONAS					
44101 Ayudas sociales a personas	660,000.00	165,000.00	165,000.00	165,000.00	165,000.00
44302 Acciones Sociales Basicas (desayunos escolares)	0.00	0.00	0.00	0.00	0.00
5000 BIENES MUEBLES, INMUEBLES E INTANGIBLES	463,000.00	35,000.00	420,000.00	8,000.00	0.00
5100 MOBILIARIO Y EQUIPO DE ADMINISTRACION					
51101 muebles de oficina y estanteria	48,000.00	20,000.00	20,000.00	8,000.00	0.00
515 EQUIPO DE COMPUTO Y DE TECNOLOGIAS DE LA INFORMACION					
51501 Bienes informáticos	15,000.00	15,000.00	0.00	0.00	0.00
5400 VEHICULOS Y EQUIPO DE TRANSPORTE					
541 AUTOMOVILES Y EQUIPO TERRESTRE					

PRESUPUESTO DE EGRESOS MUNICIPAL 2026
ANALITICO DE EGRESOS



PEM-3

54101 Automóviles y camiones	400,000.00	0.00	400,000.00	0.00	0.00
TOTAL	9,058,800.02	2,183,950.00	2,568,950.00	2,156,950.00	2,148,950.00

**PRESUPUESTO DE EGRESOS MUNICIPAL 2026
ANALITICO DE EGRESOS**



MUNICIPIO: ETCHOJOA		PROGRAMA: RW PROMOCION Y APOYO A LA INTEGRACION DEPORTIVA				
UNIDAD RESPONSABLE: OC INSTITUTO MUNICIPAL DEL DEPORTE		SUBPROGRAMA: 01 PROGRAMACION DEPORTIVA				
CLAVE	CAPITULO, CONCEPTO Y PARTIDA	PRESUPUESTO	CALENDARIO TRIMESTRAL			
	DENOMINACION	ANUAL	1ro.	2do.	3ro.	4to.
1000	SERVICIOS PERSONALES	1,187,380.39	296,845.10	296,845.10	296,845.10	296,845.10
1100	REMUNERACIONES AL PERSONAL DE CARACTER PERMANENTE					
113	SUELDO BASE AL PERSONAL PERMANENTE					
11301	Sueldos	628,918.99	157,229.75	157,229.75	157,229.75	157,229.75
1300	REMUNERACIONES ADICIONALES Y ESPECIALES					
131	PRIMAS POR AÑOS DE SERVICIOS EFECTIVOS PRESTADOS					
13101	Prima quinquenal por años de servicio efectivos prestados	37,511.76	9,377.94	9,377.94	9,377.94	9,377.94
132	PRIMAS DE VACACIONES, DOMINICAL Y GRATIFICACIÓN FIN DE AÑO					
13201	Prima de vacaciones y dominical	15,274.13	3,818.53	3,818.53	3,818.53	3,818.53
13202	Aguinaldo o Gratificación fin de año	146,251.74	36,562.94	36,562.94	36,562.94	36,562.94
134	COMPENSACIONES					
13403	Estímulos al personal de confianza	171,253.92	42,813.48	42,813.48	42,813.48	42,813.48
1400	SEGURIDAD SOCIAL					
141	APORTACIONES DE SEGURIDAD SOCIAL					
14101	Cuotas por servicio médico del ISSSTESON	0.00	0.00	0.00	0.00	0.00
1700	PAGO DE ESTIMULOS A SERVIDORES PUBLICOS					
171	ESTIMULOS					
17102	Estímulos al personal	188,169.84	47,042.46	47,042.46	47,042.46	47,042.46
17104	Bono por puntualidad	0.00	0.00	0.00	0.00	0.00
2000	MATERIALES Y SUMINISTROS	752,640.00	188,160.00	188,160.00	188,160.00	188,160.00
2100	MATERIALES DE ADMINISTRACIÓN, EMISIÓN DE DOCUMENTOS Y ARTÍCULOS OFICIALES					
211	MATERIALES, UTILES Y EQUIPOS MENORES DE OFICINA					
21101	Materiales, útiles y equipos menores de oficina	12,480.00	3,120.00	3,120.00	3,120.00	3,120.00
212	MATERIALES Y UTILES DE IMPRESIÓN Y REPRODUCCION					
21201	Materiales y útiles de impresión y reproducción	24,960.00	6,240.00	6,240.00	6,240.00	6,240.00
215	MATERIAL IMPRESO E INFORMACION DIGITAL					
21501	Material para información	12,480.00	3,120.00	3,120.00	3,120.00	3,120.00
216	MATERIAL DE LIMPIEZA					
21601	Material de limpieza	6,240.00	1,560.00	1,560.00	1,560.00	1,560.00
2200	ALIMENTOS Y UTENSILIOS					
221	PRODUCTOS ALIMENTICIOS PARA PERSONAS					
22101	Productos alimenticios para el personal en las instalaciones	12,480.00	3,120.00	3,120.00	3,120.00	3,120.00
2600	COMBUSTIBLES, LUBRICANTES Y ADITIVOS					
261	COMBUSTIBLES, LUBRICANTES Y ADITIVOS					
26101	Combustibles	240,000.00	60,000.00	60,000.00	60,000.00	60,000.00
2700	VESTUARIO. BLANCOS, PRENDAS DE PROTECCION Y ARTICULOS DEPORTIVOS					
271	VESTUARIO Y UNIFORMES					
27101	Vestuario y uniformes	240,000.00	60,000.00	60,000.00	60,000.00	60,000.00
273	ARTICULOS DEPORTIVOS					
27301	Artículos deportivos	204,000.00	51,000.00	51,000.00	51,000.00	51,000.00
3000	SERVICIOS GENERALES	129,024.00	32,256.00	32,256.00	32,256.00	32,256.00
3100	SERVICIOS BASICOS					
314	TELEFONIA TRADICIONAL					
31401	Telefonía tradicional	0.00	0.00	0.00	0.00	0.00
315	TELEFONIA CELULAR					
31501	Telefonía celular	0.00	0.00	0.00	0.00	0.00

**PRESUPUESTO DE EGRESOS MUNICIPAL 2026
ANALITICO DE EGRESOS**



PEM-3

3500 <i>SERVICIOS DE INSTALACION, REPARACION, MANTENIMIENTO Y CONSERVACION.</i>					
352 INSTALACION, REPARACION Y MANTENIMIENTO DE MOBILIARIO Y EQUIPO DE ADMINISTRACION, EDUCACIONAL Y RECREATIVO					
35201 Mantenimiento y conservación de mobiliario y equipo	5,184.00	1,296.00	1,296.00	1,296.00	1,296.00
355 REPARACION Y MANTENIMIENTO DE EQUIPO DE TRANSPORTE					
35501 Mantenimiento y conservación de equipo de transporte	25,920.00	6,480.00	6,480.00	6,480.00	6,480.00
3600 <i>SERVICIOS DE COMUNICACIÓN SOCIAL Y PUBLICIDAD</i>					
361 DIFUSION POR RADIO, TELEVISION Y OTROS MEDIOS DE MENSAJES SOBRE PROGRAMAS Y ACTIVIDADES GUBERNAMENTALES					
36101 Difusión por radio, televisión y otros medios de mensajes sobre programas y actividades gubernamentales	0.00	0.00	0.00	0.00	0.00
3700 <i>SERVICIOS DE TRASLADO Y VIATICOS</i>					
375 VIATICOS EN EL PAÍS					
37501 Viáticos en el País	72,000.00	18,000.00	18,000.00	18,000.00	18,000.00
382 GASTOS DE ORDEN SOCIAL Y CULTURAL					
38201 Gastos de orden social y cultural	25,920.00	6,480.00	6,480.00	6,480.00	6,480.00
4000 TRANSFERENCIAS, ASIGNACIONES, SUBSIDIOS Y OTRAS AYUDAS	360,000.00	90,000.00	90,000.00	90,000.00	90,000.00
4400 <i>AYUDAS SOCIALES</i>					
442 BECAS Y OTRAS AYUDAS PARA PROGRAMAS DE CAPACITACION					
44204 Fomento deportivo	360,000.00	90,000.00	90,000.00	90,000.00	90,000.00
5000 BIENES MUEBLES, INMUEBLES E INTANGIBLES	54,000.00	34,000.00	20,000.00	0.00	0.00
5100 <i>MOBILIARIO Y EQUIPO DE ADMINISTRACION</i>					
51101 <i>muebles de oficina y estanteria</i>	36,000.00	16,000.00	20,000.00	0.00	0.00
515 EQUIPO DE COMPUTO Y DE TECNOLOGIAS DE LA INFORMACION					
51501 Bienes informáticos	18,000.00	18,000.00	0.00	0.00	0.00
TOTAL	2,483,044.39	641,261.10	627,261.10	607,261.10	607,261.10

**PRESUPUESTO DE EGRESOS MUNICIPAL 2026
ANALITICO DE EGRESOS**



PEM-3

MUNICIPIO: ETCHOJOA		PROGRAMA: ZL CONSERVACION Y MANTTO DE LAS UNIDADES Y EQUIPOS				
UNIDAD RESPONSABLE: DSP CUADRA MUNICIPAL		SUBPROGRAMA: 02 CONSERVACION Y MANTENIMIENTO				
CLAVE	CAPITULO, CONCEPTO Y PARTIDA	PRESUPUESTO	CALENDARIO TRIMESTRAL			
	DENOMINACION	ANUAL	1ro.	2do.	3ro.	4to.
1000	SERVICIOS PERSONALES	2,425,545.67	606,386.42	606,386.42	606,386.42	606,386.42
1100	REMUNERACIONES AL PERSONAL DE CARACTER PERMANENTE					
113	SUELDO BASE AL PERSONAL PERMANENTE					
11301	Sueldos	1,403,828.12	350,957.03	350,957.03	350,957.03	350,957.03
1300	REMUNERACIONES ADICIONALES Y ESPECIALES					
131	PRIMAS POR AÑOS DE SERVICIOS EFECTIVOS PRESTADOS					
13101	Prima quinquenal por años de servicio efectivos prestados	37,274.16	9,318.54	9,318.54	9,318.54	9,318.54
132	PRIMAS DE VACACIONES, DOMINICAL Y GRATIFICACIÓN FIN DE AÑO					
13201	Prima de vacaciones y dominical	29,434.11	7,358.53	7,358.53	7,358.53	7,358.53
13202	Aguinaldo o Gratificación fin de año	294,755.12	73,688.78	73,688.78	73,688.78	73,688.78
134	COMPENSACIONES					
13403	Estímulos al personal de confianza	373,282.32	93,320.58	93,320.58	93,320.58	93,320.58
1400	SEGURIDAD SOCIAL					
141	APORTACIONES DE SEGURIDAD SOCIAL					
14101	Cuotas por servicio médico del ISSSTESON	0.00	0.00	0.00	0.00	0.00
1500	OTRAS PRESTACIONES SOCIALES Y ECONOMICAS					
154	PRESTACIONES CONTRACTUALES					
15409	Bono para despensa	0.00	0.00	0.00	0.00	0.00
1700	PAGO DE ESTIMULOS A SERVIDORES PUBLICOS					
171	ESTIMULOS					
17102	Estímulos al personal	286,971.84	71,742.96	71,742.96	71,742.96	71,742.96
17104	Bono por puntualidad	0.00	0.00	0.00	0.00	0.00
2000	MATERIALES Y SUMINISTROS	163,800.00	40,950.00	40,950.00	40,950.00	40,950.00
2100	MATERIALES DE ADMINISTRACIÓN, EMISIÓN DE DOCUMENTOS Y ARTÍCULOS OFICIALES					
211	MATERIALES, UTILES Y EQUIPOS MENORES DE OFICINA					
21101	Materiales, útiles y equipos menores de oficina	12,480.00	3,120.00	3,120.00	3,120.00	3,120.00
212	MATERIALES Y UTILES DE IMPRESIÓN Y REPRODUCCION					
21201	Materiales y útiles de impresión y reproducción	12,480.00	3,120.00	3,120.00	3,120.00	3,120.00
216	MATERIAL DE LIMPIEZA					
21601	Material de limpieza	10,200.00	2,550.00	2,550.00	2,550.00	2,550.00
2200	ALIMENTOS Y UTENSILIOS					
221	PRODUCTOS ALIMENTICIOS PARA PERSONAS					
22101	Productos alimenticios para el personal en las instalaciones	2,400.00	600.00	600.00	600.00	600.00
2600	COMBUSTIBLES, LUBRICANTES Y ADITIVOS					
261	COMBUSTIBLES, LUBRICANTES Y ADITIVOS					
26101	Combustibles	99,840.00	24,960.00	24,960.00	24,960.00	24,960.00
2900	HERRAMIENTAS, REFACCIONES Y ACCESORIOS MENORES					
291	HERRAMIENTAS MENORES					
29101	Herramientas menores	26,400.00	6,600.00	6,600.00	6,600.00	6,600.00
3000	SERVICIOS GENERALES	127,008.00	31,752.00	31,752.00	31,752.00	31,752.00
3100	SERVICIOS BASICOS					
314	TELEFONIA TRADICIONAL					
31401	Telefonía tradicional	0.00	0.00	0.00	0.00	0.00
315	TELEFONIA CELULAR					
31501	Telefonía celular	0.00	0.00	0.00	0.00	0.00
3500	SERVICIOS DE INSTALACION, REPARACION, MANTENIMIENTO Y CONSERVACION.					

**PRESUPUESTO DE EGRESOS MUNICIPAL 2026
ANALITICO DE EGRESOS**



PEM-3

352 INSTALACION, REPARACION Y MANTENIMIENTO DE MOBILIARIO Y EQUIPO DE ADMINISTRACION, EDUCACIONAL Y RECREATIVO					
35201 Mantenimiento y conservación de mobiliario y equipo	25,920.00	6,480.00	6,480.00	6,480.00	6,480.00
355 REPARACION Y MANTENIMIENTO DE EQUIPO DE TRANSPORTE					
35501 Mantenimiento y conservación de equipo de transporte	64,800.00	16,200.00	16,200.00	16,200.00	16,200.00
357 INSTALACION, REPARACION Y MANTENIMIENTO DE MAQUINARIA, OTROS EQUIPOS Y HERRAMIENTAS					
35701 Mantenimiento y conservación de maquinaria y equipo	12,960.00	3,240.00	3,240.00	3,240.00	3,240.00
359 SERVICIOS DE JARDINERIA Y FUMIGACION					
35901 Servicios de jardinería y fumigación	10,368.00	2,592.00	2,592.00	2,592.00	2,592.00
3700 <i>SERVICIOS DE TRASLADO Y VIATICOS</i>					
375 VIATICOS EN EL PAÍS					
37501 Viáticos en el País	12,960.00	3,240.00	3,240.00	3,240.00	3,240.00
5000 BIENES MUEBLES, INMUEBLES E INTANGIBLES	35,000.00	10,000.00	25,000.00	0.00	0.00
5100 <i>MOBILIARIO Y EQUIPO DE ADMINISTRACION</i>					
51101 <i>mobiliario</i>	20,000.00	10,000.00	10,000.00	0.00	0.00
515 EQUIPO DE COMPUTO Y DE TECNOLOGIAS DE LA INFORMACION					
51501 Bienes informáticos	15,000.00	0.00	15,000.00	0.00	0.00
TOTAL	2,751,353.67	689,088.42	704,088.42	679,088.42	679,088.42

**PRESUPUESTO DE EGRESOS MUNICIPAL 2026
ANALITICO DE EGRESOS**



MUNICIPIO: ETCHOJOA		PROGRAMA: XX REGULACION Y FOMENTO DE LA SALUD				
UNIDAD RESPONSABLE: DSPM DIRECCION DE SALUD PUBLICA MPAL.		SUBPROGRAMA: 01 REGULACION SANITARIA				
CLAVE	CAPITULO, CONCEPTO Y PARTIDA	PRESUPUESTO	CALENDARIO TRIMESTRAL			
	DENOMINACION	ANUAL	1ro.	2do.	3ro.	4to.
1000	SERVICIOS PERSONALES	1,437,573.04	359,393.26	359,393.26	359,393.26	359,393.26
1100	REMUNERACIONES AL PERSONAL DE CARACTER PERMANENTE					
113	SUELDO BASE AL PERSONAL PERMANENTE					
11301	Sueldos	1,003,568.42	250,892.11	250,892.11	250,892.11	250,892.11
1300	REMUNERACIONES ADICIONALES Y ESPECIALES					
131	PRIMAS POR AÑOS DE SERVICIOS EFECTIVOS PRESTADOS					
13101	Prima quinquenal por años de servicio efectivos prestados	0.00	0.00	0.00	0.00	0.00
132	PRIMAS DE VACACIONES, DOMINICAL Y GRATIFICACIÓN FIN DE AÑO					
13201	Prima de vacaciones y dominical	17,032.86	4,258.21	4,258.21	4,258.21	4,258.21
13202	Aguinaldo o Gratificación fin de año	170,328.56	42,582.14	42,582.14	42,582.14	42,582.14
134	COMPENSACIONES					
13403	Estímulos al personal de confianza	154,641.60	38,660.40	38,660.40	38,660.40	38,660.40
1400	SEGURIDAD SOCIAL					
141	APORTACIONES DE SEGURIDAD SOCIAL					
14101	Cuotas por servicio médico del ISSSTESON	0.00	0.00	0.00	0.00	0.00
154	PRESTACIONES CONTRACTUALES					
15409	Bono para despensa	0.00	0.00	0.00	0.00	0.00
1700	PAGO DE ESTIMULOS A SERVIDORES PUBLICOS					
171	ESTIMULOS					
17102	Estímulos al personal	92,001.60	23,000.40	23,000.40	23,000.40	23,000.40
17104	Bono por puntualidad	0.00	0.00	0.00	0.00	0.00
2000	MATERIALES Y SUMINISTROS	193,440.00	48,360.00	48,360.00	48,360.00	48,360.00
2100	MATERIALES DE ADMINISTRACIÓN, EMISIÓN DE DOCUMENTOS Y ARTÍCULOS OFICIALES					
211	MATERIALES, UTILES Y EQUIPOS MENORES DE OFICINA					
21101	Materiales, útiles y equipos menores de oficina	12,480.00	3,120.00	3,120.00	3,120.00	3,120.00
212	MATERIALES Y UTILES DE IMPRESIÓN Y REPRODUCCION					
21201	Materiales y útiles de impresión y reproducción	12,480.00	3,120.00	3,120.00	3,120.00	3,120.00
216	MATERIAL DE LIMPIEZA					
21601	Material de limpieza	6,240.00	1,560.00	1,560.00	1,560.00	1,560.00
2200	ALIMENTOS Y UTENSILIOS					
221	PRODUCTOS ALIMENTICIOS PARA PERSONAS					
22101	Productos alimenticios para el personal en las instalaciones	6,240.00	1,560.00	1,560.00	1,560.00	1,560.00
2500	PRODUCTOS QUIMICOS, FARMACEUTICOS Y DE LABORATORIO					
253	MEDICINAS Y PRODUCTOS FARMACEUTICOS					
25301	Medicinas y productos farmacéuticos	36,000.00	9,000.00	9,000.00	9,000.00	9,000.00
2600	COMBUSTIBLES, LUBRICANTES Y ADITIVOS					
261	COMBUSTIBLES, LUBRICANTES Y ADITIVOS					
26101	Combustibles	120,000.00	30,000.00	30,000.00	30,000.00	30,000.00
3000	SERVICIOS GENERALES	229,680.00	57,420.00	57,420.00	57,420.00	57,420.00
3100	SERVICIOS BASICOS					
314	TELEFONIA TRADICIONAL					
31401	Telefonía tradicional	0.00	0.00	0.00	0.00	0.00
315	TELEFONIA CELULAR					
31501	Telefonía celular	0.00	0.00	0.00	0.00	0.00
3500	SERVICIOS DE INSTALACION, REPARACION, MANTENIMIENTO Y CONSERVACION.					

**PRESUPUESTO DE EGRESOS MUNICIPAL 2026
ANALITICO DE EGRESOS**



PEM-3

352 INSTALACION, REPARACION Y MANTENIMIENTO DE MOBILIARIO Y EQUIPO DE ADMINISTRACION, EDUCACIONAL Y RECREATIVO					
35201 Mantenimiento y conservación de mobiliario y equipo	7,200.00	1,800.00	1,800.00	1,800.00	1,800.00
355 REPARACION Y MANTENIMIENTO DE EQUIPO DE TRANSPORTE					
35501 Mantenimiento y conservación de equipo de transporte	25,920.00	6,480.00	6,480.00	6,480.00	6,480.00
358 SERVICIOS DE LIMPIEZA Y MANEJO DE DESECHOS					
35801 Servicios de limpieza y manejo de desechos	64,800.00	16,200.00	16,200.00	16,200.00	16,200.00
3600 <i>SERVICIOS DE COMUNICACIÓN SOCIAL Y PUBLICIDAD</i>					
361 DIFUSION POR RADIO, TELEVISION Y OTROS MEDIOS DE MENSAJES SOBRE PROGRAMAS Y ACTIVIDADES GUBERNAMENTALES					
36101 Difusión por radio, televisión y otros medios de mensajes sobre programas y actividades gubernamentales	0.00	0.00	0.00	0.00	0.00
3700 <i>SERVICIOS DE TRASLADO Y VIATICOS</i>					
375 VIATICOS EN EL PAÍS					
37501 Viáticos en el País	54,000.00	13,500.00	13,500.00	13,500.00	13,500.00
382 GASTOS DE ORDEN SOCIAL Y CULTURAL					
38201 Gastos de orden social y cultural	38,880.00	9,720.00	9,720.00	9,720.00	9,720.00
383 CONGRESOS Y CONVENCIONES					
38301 Congresos y convenciones	38,880.00	9,720.00	9,720.00	9,720.00	9,720.00
4000 TRANSFERENCIAS, ASIGNACIONES, SUBSIDIOS Y OTRAS AYUDAS	12,000.00	3,000.00	3,000.00	3,000.00	3,000.00
4400 <i>AYUDAS SOCIALES</i>					
441 AYUDAS SOCIALES A PERSONAS					
44101 Ayudas sociales a personas	12,000.00	3,000.00	3,000.00	3,000.00	3,000.00
5000 BIENES MUEBLES, INMUEBLES E INTANGIBLES	35,000.00	22,000.00	13,000.00	0.00	0.00
5100 <i>MOBILIARIO Y EQUIPO DE ADMINISTRACION</i>					
51101 <i>mobiliario</i>	20,000.00	7,000.00	13,000.00	0.00	0.00
515 EQUIPO DE COMPUTO Y DE TECNOLOGIAS DE LA INFORMACION					
51501 Bienes informáticos	15,000.00	15,000.00	0.00	0.00	0.00
5400 <i>VEHICULOS Y EQUIPO DE TRANSPORTE</i>					
541 AUTOMOVILES Y EQUIPO TERRESTRE					
54101 Automóviles y camiones	0.00	0.00	0.00	0.00	0.00
TOTAL	1,907,693.04	490,173.26	481,173.26	468,173.26	468,173.26

**PRESUPUESTO DE EGRESOS MUNICIPAL 2026
ANALITICO DE EGRESOS**



PEM-3

UNIDAD RESPONSABLE: CONSOLIDADO						
CLAVE	CAPITULO, CONCEPTO Y PARTIDA	PRESUPUESTO	CALENDARIO TRIMESTRAL			
	DENOMINACION	ANUAL	1ro.	2do.	3ro.	4to.
1000	SERVICIOS PERSONALES	142,302,744.86	35,575,686.22	35,575,686.22	35,575,686.22	35,575,686.22
1100	REMUNERACIONES AL PERSONAL DE CARACTER PERMANENTE					
111	DIETAS					
11101	Dietas	2,829,448.80	707,362.20	707,362.20	707,362.20	707,362.20
113	SUELDO BASE AL PERSONAL PERMANENTE					
11301	Sueldos	51,363,345.55	12,840,836.39	12,840,836.39	12,840,836.39	12,840,836.39
1200	REMUNERACIONES AL PERSONAL DE CARÁCTER EVENTUAL					
122	SUELDOS BASE AL PERSONAL EVENTUAL					
12201	Sueldo base al personal eventual	10,217,100.80	2,554,275.20	2,554,275.20	2,554,275.20	2,554,275.20
121	HONORARIOS ASIMILABLES A SALARIOS					
12101	Honorarios	0.00	0.00	0.00	0.00	0.00
122	SUELDOS BASE AL PERSONAL EVENTUAL					
1300	REMUNERACIONES ADICIONALES Y ESPECIALES					
131	PRIMAS POR AÑOS DE SERVICIOS EFECTIVOS PRESTADOS					
13101	Prima quinquenal por años de servicio efectivos prestados	806,048.64	201,512.16	201,512.16	201,512.16	201,512.16
132	PRIMAS DE VACACIONES, DOMINICAL Y GRATIFICACIÓN FIN DE AÑO					
13201	Prima de vacaciones y dominical	1,081,090.12	270,272.53	270,272.53	270,272.53	270,272.53
13202	Aguinaldo o Gratificación fin de año	12,067,381.11	3,016,845.28	3,016,845.28	3,016,845.28	3,016,845.28
133	HORAS EXTRAORDINARIAS					
13301	Remuneraciones por horas extraordinarias	0.00	0.00	0.00	0.00	0.00
134	COMPENSACIONES					
13403	Estímulos al personal de confianza	14,639,354.64	3,659,838.66	3,659,838.66	3,659,838.66	3,659,838.66
1400	SEGURIDAD SOCIAL					
141	APORTACIONES DE SEGURIDAD SOCIAL					
14101	Cuotas por servicio médico del ISSSTESON	6,426,859.81	1,606,714.95	1,606,714.95	1,606,714.95	1,606,714.95
14109	Aportaciones por servicio médico del ISSSTESON	11,197,338.28	2,799,334.57	2,799,334.57	2,799,334.57	2,799,334.57
143	APORTACIONES AL SISTEMA PARA EL RETIRO					
14301	Pagas de defunción, pensiones y jubilaciones	15,346,605.81	3,836,651.45	3,836,651.45	3,836,651.45	3,836,651.45
144	APORTACIONES PARA SEGUROS					
14404	Otros seguros de carácter laboral o económicos	1,037,910.00	259,477.50	259,477.50	259,477.50	259,477.50
1500	OTRAS PRESTACIONES SOCIALES Y ECONOMICAS					
15202	Pago de liquidaciones	1,500,000.00	375,000.00	375,000.00	375,000.00	375,000.00
154	PRESTACIONES CONTRACTUALES					
15409	Bono para despena	1,306,800.00	326,700.00	326,700.00	326,700.00	326,700.00
159	OTRAS PRESTACIONES SOCIALES Y ECONOMICAS					
15901	Otras prestaciones sociales y económicas	570,908.30	142,727.08	142,727.08	142,727.08	142,727.08
1600	PREVISIONES					
161	PREVISIONES DE CARÁCTER LABORAL, ECONOMICA Y DE SEGURIDAD SOCIAL					
16101	Previsión para incremento de sueldos	1,422,481.56	355,620.39	355,620.39	355,620.39	355,620.39
1700	PAGO DE ESTIMULOS A SERVIDORES PUBLICOS					
171	ESTIMULOS					
17102	Estímulos al personal	10,490,071.44	2,622,517.86	2,622,517.86	2,622,517.86	2,622,517.86
17104	Bono por puntualidad	0.00	0.00	0.00	0.00	0.00
2000	MATERIALES Y SUMINISTROS	21,714,061.65	5,414,995.41	5,469,075.41	5,414,995.41	5,414,995.41
2100	MATERIALES DE ADMINISTRACIÓN, EMISIÓN DE DOCUMENTOS Y ARTÍCULOS OFICIALES					
211	MATERIALES, UTILES Y EQUIPOS MENORES DE OFICINA					

**PRESUPUESTO DE EGRESOS MUNICIPAL 2026
ANALITICO DE EGRESOS**



PEM-3

21101	Materiales, útiles y equipos menores de oficina	605,664.00	151,416.00	151,416.00	151,416.00	151,416.00
212	MATERIALES Y UTILES DE IMPRESIÓN Y REPRODUCCION					
21201	Materiales y útiles de impresión y reproducción	740,688.00	185,172.00	185,172.00	185,172.00	185,172.00
215	MATERIAL IMPRESO E INFORMACION DIGITAL					
21501	Material para información	26,208.00	6,552.00	6,552.00	6,552.00	6,552.00
216	MATERIAL DE LIMPIEZA					
21601	Material de limpieza	241,080.00	60,270.00	60,270.00	60,270.00	60,270.00
2200	<i>ALIMENTOS Y UTENSILIOS</i>					
221	PRODUCTOS ALIMENTICIOS PARA PERSONAS					
22101	Productos alimenticios para el personal en las instalaciones	298,176.00	74,544.00	74,544.00	74,544.00	74,544.00
22106	Adquisición de agua potable	7,920.00	1,980.00	1,980.00	1,980.00	1,980.00
2300	<i>MATERIAS PRIMAS Y MATERIALES DE PRODUCCIÓN Y COMERCIALIZACION.</i>					
234	COMBUSTIBLES, LUBRICANTES, ADITIVOS, CARBON Y SUS DERIVADOS ADQUIRIDOS COMO MATERIA PRIMA					
23401	Combustibles, lubricantes, aditivos, carbón y sus derivados adquiridos como materia prima.	0.00	0.00	0.00	0.00	0.00
2400	<i>MATERIALES Y ARTICULOS DE CONSTRUCCIÓN Y DE REPARACIÓN</i>					
246	MATERIAL ELECTRICO Y ELECTRONICO					
24601	Material eléctrico y electrónico	293,280.00	73,320.00	73,320.00	73,320.00	73,320.00
2500	<i>PRODUCTOS QUIMICOS, FARMACEUTICOS Y DE LABORATORIO</i>					
253	MEDICINAS Y PRODUCTOS FARMACEUTICOS					
25301	Medicinas y productos farmacéuticos	82,800.00	20,700.00	20,700.00	20,700.00	20,700.00
254	MATERIALES, ACCESORIOS Y SUMINISTROS MEDICOS					
25401	Materiales, accesorios y suministros médicos	12,480.00	3,120.00	3,120.00	3,120.00	3,120.00
255	MATERIALES, ACCESORIOS Y SUMINISTROS DE LABORATORIO					
25501	Materiales, accesorios y suministros de laboratorio	54,080.00	0.00	54,080.00	0.00	0.00
2600	<i>COMBUSTIBLES, LUBRICANTES Y ADITIVOS</i>					
261	COMBUSTIBLES, LUBRICANTES Y ADITIVOS					
26101	Combustibles	16,036,313.65	4,009,078.41	4,009,078.41	4,009,078.41	4,009,078.41
26102	Lubricantes y Aditivos	855,132.00	213,783.00	213,783.00	213,783.00	213,783.00
2700	<i>VESTUARIO, BLANCOS, PRENDAS DE PROTECCION Y ARTICULOS DEPORTIVOS</i>					
271	VESTUARIO Y UNIFORMES					
27101	Vestuario y uniformes	713,760.00	178,440.00	178,440.00	178,440.00	178,440.00
272	PRENDAS DE SEGURIDAD Y PROTECCION PERSONAL					
27201	Prendas de seguridad y protección personal	12,480.00	3,120.00	3,120.00	3,120.00	3,120.00
273	ARTICULOS DEPORTIVOS					
27301	Artículos deportivos	228,960.00	57,240.00	57,240.00	57,240.00	57,240.00
2800	<i>MATERIALES Y SUMINISTROS PARA SEGURIDAD</i>					
282	MATERIALES DE SEGURIDA PUBLICA					
28201	Materiales de seguridad pública	12,480.00	3,120.00	3,120.00	3,120.00	3,120.00
283	PRENDAS DE PROTECCIÓN PARA SEGURIDAD PÚBLICA Y NACIONAL					
28301	Prendas de protección para seguridad pública y nacional	31,200.00	7,800.00	7,800.00	7,800.00	7,800.00
2900	<i>HERRAMIENTAS, REFACCIONES Y ACCESORIOS MENORES</i>					
291	HERRAMIENTAS MENORES					
29101	Herramientas menores	252,560.00	63,140.00	63,140.00	63,140.00	63,140.00
292	REFACCIONES Y ACCESORIOS MENORES DE EDIFICIOS					
29201	Refacciones y accesorios menores de edificios	2,400.00	600.00	600.00	600.00	600.00
294	REFACCIONES Y ACCESORIOS MENORES DE EQUIPO DE COMPUTO Y TECNOLOGIAS DE LA INFORMACION					
29401	Refacciones y accesorios menores de equipo de computo y tecnologías de la información	12,000.00	3,000.00	3,000.00	3,000.00	3,000.00
296	REFACC. Y ACC. MENORES DE EQPO. DE TRANSP.					

**PRESUPUESTO DE EGRESOS MUNICIPAL 2026
ANALITICO DE EGRESOS**



PEM-3

29601 Refacc. y acc. menores de eqpo. De transp.	374,400.00	93,600.00	93,600.00	93,600.00	93,600.00
298 REFACC. Y ACC. MENORES DE MAQ. Y OTROS EQPOS.					
29801 Refacc. y acc. menores de maq. Y otros eqpos.	624,000.00	156,000.00	156,000.00	156,000.00	156,000.00
29901 Refacciones y Accesorios Menores Otros Bienes Muebles	196,000.00	49,000.00	49,000.00	49,000.00	49,000.00
3000 SERVICIOS GENERALES	31,415,424.00	7,983,205.00	7,762,405.00	7,872,405.00	7,797,409.00
<i>3100 SERVICIOS BASICOS</i>					
311 ENERGIA ELECTRICA					
31101 Energía eléctrica	554,400.00	138,600.00	138,600.00	138,600.00	138,600.00
31104 Servicio de alumbrado público	7,905,600.00	1,976,400.00	1,976,400.00	1,976,400.00	1,976,400.00
313 AGUA					
31301 Agua Potable	480,000.00	120,000.00	120,000.00	120,000.00	120,000.00
314 TELEFONIA TRADICIONAL					
31401 Telefonía tradicional	254,712.00	63,678.00	63,678.00	63,678.00	63,678.00
315 TELEFONIA CELULAR					
31501 Telefonía celular	0.00	0.00	0.00	0.00	0.00
316 SERVICIOS DE TELECOMUNICACIONES Y SATELITES					
31601 Servicio de telecomunicaciones y satélites	51,840.00	12,960.00	12,960.00	12,960.00	12,960.00
317 SERVICIOS DE ACCESO A INTERNET, REDES Y PROCESAMIENTO DE INFORMACION					
31701 Servicios de acceso a Internet, redes y procesamiento de información	32,400.00	8,100.00	8,100.00	8,100.00	8,100.00
<i>3200 SERVICIO DE ARRENDAMIENTO</i>					
321 ARRENDAMIENTO DE TERRENOS					
32101 Arrendamiento de terrenos	192,000.00	48,000.00	48,000.00	48,000.00	48,000.00
322 ARRENDAMIENTO DE EDIFICIOS					
32201 Arrendamiento de edificios	0.00	0.00	0.00	0.00	0.00
326 ARRENDAMIENTO DE MAQUINARIA, OTROS EQUIPOS Y HERRAMIENTAS					
32601 Arrendamiento de maquinaria, otros equipos y herramientas	1,029,600.00	257,400.00	257,400.00	257,400.00	257,400.00
<i>3300 SERVICIOS PROFESIONALES, CIENTIFICOS, TECNICOS Y OTROS SERVICIOS</i>					
331 SERVICIOS LEGALES, DE CONTABILIDAD, AUDITORIAS Y RELACIONADOS					
33101 Servicios legales, de contabilidad, auditorias y relacionados	120,000.00	30,000.00	30,000.00	30,000.00	30,000.00
334 SERVICIOS DE CAPACITACION					
33401 Servicios de capacitación	520,000.00	130,000.00	130,000.00	130,000.00	130,000.00
336 SERVICIOS DE APOYO ADMINISTRATIVO, TRADUCCION, FOTOCOPIADO E IMPRESIÓN					
33603 Impresiones y publicaciones oficiales	81,600.00	20,400.00	20,400.00	20,400.00	20,400.00
338 SERVICIOS DE VIGILANCIA					
33801 Servicio de vigilancia	1,800.00	450.00	450.00	450.00	450.00
<i>3400 SERVICIOS COMERCIALES, BANCARIOS, FINANCIEROS Y GASTOS INHERENTES</i>					
341 SERVICIOS FINANCIEROS Y BANCARIOS					
34101 Servicios financieros y bancarios	96,800.00	24,200.00	24,200.00	24,200.00	24,200.00
342 SERVICIOS DE COBRANZA, INVESTIGACIÓN CREDITICIA Y SIMILAR					
34201 Servicios de cobranza, investigación crediticia y similar	324,000.00	81,000.00	81,000.00	81,000.00	81,000.00
344 SEGUROS DE RESPONSABILIDAD PATRIMONIAL Y FIANZAS					
34401 Seguros de responsabilidad patrimonial y fianzas	588,000.00	255,000.00	111,000.00	111,000.00	111,000.00
347 FLETES Y MANIOBRAS					
34701 Fletes y maniobras	8,400.00	2,100.00	2,100.00	2,100.00	2,100.00
<i>3500 SERVICIOS DE INSTALACION, REPARACION, MANTENIMIENTO Y CONSERVACION.</i>					
351 CONSERVACION Y MANTENIMIENTO MENOR DE INMUEBLES					
35101 Mantenimiento y conservación de inmuebles	2,683,456.00	670,863.00	670,863.00	670,863.00	670,867.00
35102 Mantenimiento y conservación de áreas deportivas	718,400.00	179,600.00	179,600.00	179,600.00	179,600.00

**PRESUPUESTO DE EGRESOS MUNICIPAL 2026
ANALITICO DE EGRESOS**



PEM-3

35103	Mantenimiento y conservación de planteles escolares	24,000.00	6,000.00	6,000.00	6,000.00	6,000.00
35104	Mantenimiento y conservación de panteones	129,600.00	32,400.00	32,400.00	32,400.00	32,400.00
35106	Mantenimiento y conservación de Parques y Jardines	200,000.00	50,000.00	50,000.00	50,000.00	50,000.00
35107	Conservacion de Alumbrado Publico	200,000.00	50,000.00	50,000.00	50,000.00	50,000.00
35109	Conservación De Señales De Tránsito	100,000.00	25,000.00	25,000.00	25,000.00	25,000.00
35111	Mantenimiento Y Conservación De Calles Y Avenidas	200,000.00	50,000.00	50,000.00	50,000.00	50,000.00
352 INSTALACION, REPARACION Y MANTENIMIENTO DE MOBILIARIO Y EQUIPO DE ADMINISTRACION, EDUCACIONAL Y RECREATIVO						
35201	Mantenimiento y conservación de mobiliario y equipo	218,184.00	54,546.00	54,546.00	54,546.00	54,546.00
353 INSTALACION, REPARACION Y MANTENIMIENTO DE EQUIPO DE COMPUTO Y TECNOLOGIA DE LA INFORMACION						
35302	Mantenimiento y conservación de bienes informáticos	18,000.00	4,500.00	4,500.00	4,500.00	4,500.00
355 REPARACION Y MANTENIMIENTO DE EQUIPO DE TRANSPORTE						
35501	Mantenimiento y conservación de equipo de transporte	2,369,504.00	592,376.00	592,376.00	592,376.00	592,376.00
357 INSTALACION, REPARACION Y MANTENIMIENTO DE MAQUINARIA, OTROS EQUIPOS Y HERRAMIENTAS						
35701	Mantenimiento y conservación de maquinaria y equipo	3,557,280.00	889,320.00	889,320.00	889,320.00	889,320.00
35702	Mantenimiento y conservación de herramientas, maquinas herramientas, instrumentos, útiles y equipo.	72,000.00	18,000.00	18,000.00	18,000.00	18,000.00
358 SERVICIOS DE LIMPIEZA Y MANEJO DE DESECHOS						
35801	Servicios de limpieza y manejo de desechos	64,800.00	16,200.00	16,200.00	16,200.00	16,200.00
359 SERVICIOS DE JARDINERIA Y FUMIGACION						
35901	Servicios de jardinería y fumigación	262,368.00	65,592.00	65,592.00	65,592.00	65,592.00
3600 SERVICIOS DE COMUNICACIÓN SOCIAL Y PUBLICIDAD						
361 DIFUSION POR RADIO, TELEVISION Y OTROS MEDIOS DE MENSAJES SOBRE PROGRAMAS Y ACTIVIDADES GUBERNAMENTALES						
36101	Difusión por radio, televisión y otros medios de mensajes sobre programas y actividades gubernamentales	2,716,800.00	679,200.00	679,200.00	679,200.00	679,200.00
364 SERVICIOS DE REVELADO DE FOTOGRAFIAS						
36401	Servicios de revelado de fotografías	0.00	0.00	0.00	0.00	0.00
366 SERVICIO DE CREACION Y DIFUSION DE CONTENIDO EXCLUSIVAMENTE A TRAVES DE INTERNET						
36601	Servicio de creación y difusión de contenido exclusivamente a través de Internet	32,400.00	8,100.00	8,100.00	8,100.00	8,100.00
3700 SERVICIOS DE TRASLADO Y VIATICOS						
375 VIATICOS EN EL PAÍS						
37501	Viáticos en el País	1,517,520.00	379,380.00	379,380.00	379,380.00	379,380.00
3800 SERVICIOS OFICIALES						
381 GASTOS DE CEREMONIAL						
38101	Gastos de ceremonial	306,720.00	67,280.00	36,480.00	146,480.00	56,480.00
382 GASTOS DE ORDEN SOCIAL Y CULTURAL						
38201	Gastos de orden social y cultural	1,575,040.00	424,510.00	378,510.00	378,510.00	393,510.00
383 CONGRESOS Y CONVENCIONES						
38301	Congresos y convenciones	77,760.00	19,440.00	19,440.00	19,440.00	19,440.00
3900 OTROS SERVICIOS GENERALES						
392 IMPUESTOS Y DERECHOS						
39201	Impuestos y derechos	195,040.00	48,760.00	48,760.00	48,760.00	48,760.00
395 PENAS, MULTAS, ACCESORIOS Y ACTUALIZACIONES						
39501	Penas, multas, accesorios y actualizaciones	184,000.00	46,000.00	46,000.00	46,000.00	46,000.00
398 IMPUESTO SOBRE NOMINAS Y OTROS QUE SE DERIVEN DE UNA RELACIÓN LABORAL						
39801	Impuesto sobre nóminas	1,552,200.00	388,050.00	388,050.00	388,050.00	388,050.00
399 OTROS SERVICIOS GENERALES						
39901	Servicios asistenciales	120,000.00	30,000.00	30,000.00	30,000.00	30,000.00
39902	Servicio de administración del impuesto predial	79,200.00	19,800.00	19,800.00	19,800.00	19,800.00

**PRESUPUESTO DE EGRESOS MUNICIPAL 2026
ANALITICO DE EGRESOS**



PEM-3

4000 TRANSFERENCIAS, ASIGNACIONES, SUBSIDIOS Y OTRAS AYUDAS	73,473,812.60	18,368,451.65	18,368,451.65	18,368,451.65	18,368,451.65
4100 <i>TRANSFERENCIAS INTERNAS Y ASIGNACIONES AL SECTOR PÚBLICO.</i>					
415 TRANSFERENCIAS INTERNAS OTORGADAS A ENTIDADES PARAESTATALES NO EMPRESARIALES Y NO FINANCIERAS					
41502 Transferencias para gastos de operación	19,808,966.69	4,952,241.67	4,952,241.67	4,952,241.67	4,952,241.67
4300 <i>SUBSIDIOS Y SUBVENCIONES</i>					
4400 <i>AYUDAS SOCIALES</i>					
441 AYUDAS SOCIALES A PERSONAS					
44101 Ayudas sociales a personas	4,115,200.00	1,028,800.00	1,028,800.00	1,028,800.00	1,028,800.00
442 BECAS Y OTRAS AYUDAS PARA PROGRAMAS DE CAPACITACION					
44204 Fomento deportivo	372,000.00	93,000.00	93,000.00	93,000.00	93,000.00
443 AYUDAS SOCIALES A INSTITUCIONES DE ENSEÑANZA					
44301 Ayudas Sociales a Instituciones de enseñanza	72,000.00	18,000.00	18,000.00	18,000.00	18,000.00
44302 Acciones Sociales Basicas (desayunos escolares)	4,435,602.00	1,108,899.00	1,108,899.00	1,108,899.00	1,108,905.00
4500 <i>PENSIONES Y JUBILACIONES</i>					
451 PENSIONES					
45101 Pensiones	0.00	0.00	0.00	0.00	0.00
452 JUBILACIONES					
45201 Pago de pensiones y jubilaciones	43,670,035.91	10,917,508.98	10,917,508.98	10,917,508.98	10,917,508.98
4800 <i>DONATIVOS</i>					
481 DONATIVOS A INSTITUCIONES SIN FINES DE LUCRO					
48101 Donativos a Instituciones sin fines de lucro	1,000,008.00	250,002.00	250,002.00	250,002.00	250,002.00
5000 BIENES MUEBLES, INMUEBLES E INTANGIBLES	12,614,830.02	4,563,882.51	3,183,982.51	2,729,982.51	2,136,982.51
5100 <i>MOBILIARIO Y EQUIPO DE ADMINISTRACION</i>					
511 MUEBLES DE OFICINA Y ESTANTERIA					
51101 Mobiliario	1,943,144.00	585,786.00	521,786.00	421,786.00	413,786.00
515 EQUIPO DE COMPUTO Y DE TECNOLOGIAS DE LA INFORMACION					
51501 Bienes informáticos	2,868,000.00	826,500.00	706,500.00	667,500.00	667,500.00
519 OTROS MOBILIARIOS Y EQUIPOS DE ADMINISTRACION					
51901 Equipo de administración	0.00	0.00	0.00	0.00	0.00
5400 <i>VEHICULOS Y EQUIPO DE TRANSPORTE</i>					
541 AUTOMOVILES Y EQUIPO TERRESTRE					
54101 Automóviles y camiones	1,169,900.00	769,900.00	400,000.00	0.00	0.00
54103 EQUIPO DE LIMPIEZA Y RECOLECCION DE BASURA	2,085,000.00	1,000,000.00	500,000.00	585,000.00	0.00
5600 <i>MAQUINARIA, OTROS EQUIPOS Y HERRAMIENTAS</i>					
563 MAQUINARIA Y EQUIPO DE CONSTRUCCION					
56301 MAQUINARIA Y EQUIPO DE CONSTRUCCION	3,900,000.00	975,000.00	975,000.00	975,000.00	975,000.00
564 SISTEMAS DE AIRE ACONDICIONADO, CALEFACCION Y DE REFRIGERACION INDUSTRIAL Y COMERCIAL					
56401 Sistemas de aire acondicionado, calefacción y de refrigeración industrial y comercial	180,000.00	45,000.00	45,000.00	45,000.00	45,000.00
565 EQUIPO DE COMUNICACIÓN Y TELECOMUNICACION					
56501 Equipo de comunicación y telecomunicación	132,106.63	33,026.66	33,026.66	33,026.66	33,026.66
5800 <i>BIENES INMUEBLES</i>					
581 TERRENOS					
58101 Terrenos	316,000.00	316,000.00	0.00	0.00	0.00
589 OTROS BIENES INMUEBLES					
58904 Otros bienes inmuebles	10,679.39	2,669.85	2,669.85	2,669.85	2,669.85
5900 <i>ACTIVOS INTANGIBLES</i>					
591 SOFTWARE					
59101 Software	10,000.00	10,000.00	0.00	0.00	0.00
6000 INVERSIÓN PÚBLICA	89,393,590.64	22,348,397.66	22,348,397.66	22,348,397.66	22,348,397.66
6100 <i>OBRA PÚBLICA EN BIENES DE DOMINIO PÚBLICO</i>					

**PRESUPUESTO DE EGRESOS MUNICIPAL 2026
ANALITICO DE EGRESOS**



PEM-3

611 EDIFICACION HABITACIONAL					
61101 Remodelación y mejoramiento	0.00	0.00	0.00	0.00	0.00
612 EDIFICACION NO HABITACIONAL					
61210 Infraestructura y equipamiento de materia de salud	1,354,000.00	338,500.00	338,500.00	338,500.00	338,500.00
61213 Infraestructura y equipamiento de materia de educacion preescolar	600,000.00	150,000.00	150,000.00	150,000.00	150,000.00
61214 Infraestructura y equipamiento de materia de educacion primaria	0.00	0.00	0.00	0.00	0.00
61216 Infraestructura y equipamiento de materia de educacion media superior	150,000.00	37,500.00	37,500.00	37,500.00	37,500.00
61217 Infraestructura y equipamiento de materia de educacion superior	0.00	0.00	0.00	0.00	0.00
614 DIVISION DE TERRENOS Y CONSTRUCCION DE OBRAS DE URBANIZACION					
61401 Construcción	15,991,940.00	3,997,985.00	3,997,985.00	3,997,985.00	3,997,985.00
61404 Conservación y Mantenimiento	27,982,622.42	6,995,655.61	6,995,655.61	6,995,655.61	6,995,655.61
61408 Infraestructura y equipamiento en materia de agua	18,549,335.62	4,637,333.91	4,637,333.91	4,637,333.91	4,637,333.91
61409 Infraestructura y equipamiento en materia de alcantarillado	12,485,518.00	3,121,379.50	3,121,379.50	3,121,379.50	3,121,379.50
61411 Electrificación rural	6,450,537.60	1,612,634.40	1,612,634.40	1,612,634.40	1,612,634.40
61415 Infraestructura básica y equipamiento social	0.00	0.00	0.00	0.00	0.00
61424 Indirectos p/obras en div. De terrenos y const. Obras	0.00	0.00	0.00	0.00	0.00
61427 Consejo de cocertación para la obra pública	5,329,637.00	1,332,409.25	1,332,409.25	1,332,409.25	1,332,409.25
61433 Gatos Indirectos	500,000.00	125,000.00	125,000.00	125,000.00	125,000.00
6200 OBRA PUBLICA EN BIENES PROPIOS					
622 EDIFICACION NO HABITACIONAL					
62207 Estudios y proyectos	0.00	0.00	0.00	0.00	0.00
624 DIVISION DE TERRENOS Y CONSTRUCCION DE OBRAS DE URBANIZACION					
62415 Infraestructura básica y equipamiento social	0.00	0.00	0.00	0.00	0.00
7000 INVERSIONES FINANCIERAS Y OTRAS PROVISIONES	1,100,000.00	500,000.00	0.00	200,000.00	400,000.00
7100 INVERSIONES PARA EL FOMENTO DE ACTIVIDADES PRODUCTIVAS					
711 CREDITOS OTORGADOS POR ENTIDADES FEDERATIVAS Y MUNICIPIOS AL SECTOR SOCIAL Y PRIVADO PARA EL FOMENTO DE ACTIVIDADES PRODUCTIVAS					
71101 Créditos otorgados por entidades federativas y municipios al sector social y privado para el fomento de actividades productivas	0.00	0.00	0.00	0.00	0.00
791 CONTINGENCIAS POR FENOMENOS NATURALES					
79101 Contingencias por fenómenos naturales	1,100,000.00	500,000.00	0.00	200,000.00	400,000.00
9000 DEUDA PUBLICA	8,542,929.08	2,454,455.27	2,454,455.27	2,135,810.27	1,498,208.27
9100 AMORTIZACION DE LA DEUDA PUBLICA					
911 AMORTIZACION DE LA DEUDA INTERNA CON INSTITUCIONES DE CREDITO					
91101 Amortización capital largo plazo	2,550,096.00	956,247.00	956,247.00	637,602.00	0.00
91102 Amortización capital largo plazo	2,000,000.00	500,000.00	500,000.00	500,000.00	500,000.00
921 INTERESES DE LA DEUDA INTERNA CON INSTITUCIONES DE CREDITO					
92101 Pago de intereses a largo plazo	0.00	0.00	0.00	0.00	0.00
92102 Pago de intereses de corto plazo	1,375,000.00	343,750.00	343,750.00	343,750.00	343,750.00
9900 ADEUDOS DE EJERCICIOS FISCALES ANTERIORES					
991 ADEFAS					
99101 Adefas	2,617,833.08	654,458.27	654,458.27	654,458.27	654,458.27
TOTAL	380,557,392.86	97,209,073.72	95,162,453.72	94,645,728.72	93,540,136.72

**PRESUPUESTO DE EGRESOS MUNICIPAL 2026
ANALITICO DE EGRESOS**



PEM-3A

MUNICIPIO: ETCHOJOA		PROGRAMA: AR ACCION REGLAMENTARIA		
UNIDAD RESPONSABLE: AY AYUNTAMIENTO		SUBPROGRAMA: 01 ADMINISTRACION		
CLAVE	NO	DENOMINACION DE LA PARTIDA	PRESUPUESTO	
			MENSUAL	ANUAL
11101		Dietas	214,968.60	2,579,623.20
	11	REGIDORES	214,968.60	
13202		Gratificación de fin de año	29,856.75	358,281.00
	11	REGIDORES	29,856.75	
14101		CUOTAS POR SERVICIO MEDICO DEL ISSSTESON	-	-
21101		MATERIALES, UTILES Y EQUIPOS MENORES DE OFICINA	1,040.00	12,480.00
21201		MATERIALES Y UTILES DE IMPRESIÓN Y REPRODUCCION	1,040.00	12,480.00
21601		MATERIAL DE LIMPIEZA	520.00	6,240.00
22101		PRODUCTOS ALIMENTICIOS PARA EL PERSONAL EN LAS INSTALACIONES	2,080.00	24,960.00
24601		MATERIAL ELECTRICO Y ELECTRONICO	1,040.00	12,480.00
26101		COMBUSTIBLES	154,000.00	1,848,000.00
31401		TELEFONIA TRADICIONAL	-	-
31501		Telefonía celular	-	-
35501		MANTENIMIENTO Y CONSERVACION DE EQUIPO DE TRANSPORTE	2,200.00	26,400.00
37501		VIATICOS EN EL PAÍS	3,200.00	38,400.00
39201		IMPUESTOS Y DERECHOS	-	-
44101		AYUDAS SOCIALES A PERSONAS	88,000.00	1,056,000.00
51101		muebles de oficina y estanteria	2,000.00	24,000.00
51501		BIENES INFORMATICOS	1,250.00	15,000.00
TOTAL			501,195.35	6,014,344.20

**PRESUPUESTO DE EGRESOS MUNICIPAL 2026
ANALITICO DE EGRESOS**



PEM-3A

MUNICIPIO: ETCHOJOA		PROGRAMA: BT ADMINISTRACION DEL PATRIMONIO		
UNIDAD RESPONSABLE: SIN SINDICATURA		SUBPROGRAMA: 02 PATRIMONIO MUNICIPAL		
CLAVE	NO	DENOMINACION DE LA PARTIDA	PRESUPUESTO	
			MENSUAL	ANUAL
11101		Dietas	20,818.80	249,825.60
	1	SINDICO	20,818.80	
11301		Sueldos	40,515.99	486,191.86
	1	ASISTENTE	7,719.33	
	1	SINDICO MUNICIPAL	-	
	1	SECRETARIA	6,692.99	
	1	AUXILIAR	6,692.99	
	1	ASESOR JURIDICO	7,132.24	
	1	TECNICO	6,485.43	
	1	SECRETARIA	5,793.01	
12101		Honorarios	-	-
		DESPACHO DE ABOGADOS		
13101		Prima quinquenal por años de servicio efectivos prestados	-	-
13201		Prima de vacaciones y dominical	1,098.55	13,182.65
	1	ASISTENTE	129.38	
	1	SINDICO MUNICIPAL	344.71	
	1	SECRETARIA	104.81	
	1	AUXILIAR	104.81	
	1	ASESOR JURIDICO	135.00	
	1	TECNICO	187.31	
	1	SECRETARIA	92.55	
13202		Aguinaldo o Gratificación fin de año	10,985.54	131,826.50
	1	ASISTENTE	1,293.75	
	1	SINDICO MUNICIPAL	3,447.06	
	1	SECRETARIA	1,048.09	
	1	AUXILIAR	1,048.09	
	1	ASESOR JURIDICO	1,350.01	
	1	TECNICO	1,873.07	
	1	SECRETARIA	925.48	
13403		Estímulos al personal de confianza	6,666.50	79,998.00
	1	ASISTENTE	776.80	
	1	SINDICO MUNICIPAL	0.00	
	1	SECRETARIA	0.00	
	1	AUXILIAR	0.00	
	1	ASESOR JURIDICO	1,776.80	

**PRESUPUESTO DE EGRESOS MUNICIPAL 2026
ANALITICO DE EGRESOS**



PEM-3A

1	TECNICO	4,112.90		
1	SECRETARIA	0.00		
14101	Cuotas por servicio médico del ISSSTESON		-	-
15202	Pago de liquidaciones	125,000.00	125,000.00	1,500,000.00
15409	Bono para despensa		4,000.00	48,000.00
1	SINDICO MUNICIPAL	4,000.00		
17102	Estímulos al personal		8,150.00	97,800.00
1	ASISTENTE	1,000.00		
1	SINDICO MUNICIPAL	0.00		
1	SECRETARIA	1,000.00		
1	AUXILIAR	1,000.00		
1	ASESOR JURIDICO	1,000.00		
1	TECNICO	3,150.00		
1	SECRETARIA	1,000.00		
21101	Materiales, útiles y equipos menores de oficina		1,040.00	12,480.00
21201	Materiales y útiles de impresión y reproducción		1,040.00	12,480.00
21601	Material de limpieza		520.00	6,240.00
22101	Productos alimenticios para el personal en las instalaciones		1,040.00	12,480.00
26101	Combustibles		15,000.00	180,000.00
31401	Telefonía tradicional		-	-
31501	Telefonía celular		-	-
34401	Seguros De Responsabilidad Patrimonial Y Fianzas		12,000.00	144,000.00
35201	Mant cons mobiliario y equipo		400.00	4,800.00
35501	Mantenimiento y conservación de equipo de transporte		2,500.00	30,000.00
37501	Viáticos en el País		8,000.00	96,000.00
38201	Gastos de orden social y cultural		540.00	6,480.00
39201	Impuestos y derechos		1,833.33	22,000.00
44101	Ayudas sociales a personas		10,000.00	120,000.00
51101	muebles de oficina y estanteria		1,250.00	15,000.00
51501	equipo de computo y tecnologias de la informacion		1,250.00	15,000.00
58101	Terrenos		26,333.33	316,000.00
TOTAL			299,982.05	3,599,784.62

**PRESUPUESTO DE EGRESOS MUNICIPAL 2026
ANALITICO DE EGRESOS**



MUNICIPIO: ETCHOJOA		PROGRAMA: CA ACCION PRESIDENCIAL	
UNIDAD RESPONSABLE: PM PRESIDENCIA		SUBPROGRAMA: 02 GESTION MUNICIPAL	
CLAVE	DENOMINACION DE LA PARTIDA	PRESUPUESTO	
		MENSUAL	ANUAL
11301	Sueldos	75,822.92	909,875.09
1	AUXILIAR \$7,014.90		
1	SECRETARIA \$6,489.59		
1	PRESIDENTE MUNICIPAL \$10,073.73		
1	SECRETARIA 6,634.81		
1	ENLACE 5,734.82		
1	COORDINADOR 6,496.59		
1	SECRETARIO PARTICULAR 6,607.13		
1	COORDINADOR 6,456.53		
1	AUXILIAR 6,906.99		
1	TITULAR DE TRANSPARENCIA 6,756.86		
1	ASESOR JURIDICO 6,650.98		
12101	Honorarios	-	-
13101	DESPACHO DE ABOGADOS Prima quinquenal por años de servicio efectivos prestados	-	-
13201	Prima de vacaciones y dominical	2,273.32	27,279.81
1	AUXILIAR 115.81		
1	SECRETARIA 190.28		
1	PRESIDENTE MUNICIPAL 624.67		
1	SECRETARIA 90.39		
1	ENLACE 78.13		
1	COORDINADOR 195.28		
1	SECRETARIO PARTICULAR 274.23		
1	COORDINADOR 166.67		
1	AUXILIAR 100.07		
1	TITULAR DE TRANSPARENCIA 132.23		
1	ASESOR JURIDICO 305.56		
13202	Aguinaldo o Gratificación fin de año	22,733.18	272,798.13
1	AUXILIAR 1,158.12		
1	SECRETARIA 1,902.78		
1	PRESIDENTE MUNICIPAL 6,246.67		
1	SECRETARIA 903.93		
1	ENLACE 781.31		
1	COORDINADOR 1,952.76		
1	SECRETARIO PARTICULAR 2,742.35		
1	COORDINADOR 1,666.67		

**PRESUPUESTO DE EGRESOS MUNICIPAL 2026
ANALITICO DE EGRESOS**



PEM-3A

	1	AUXILIAR	1,000.75		
	1	TITULAR DE TRANSPARENCIA	1,322.30		
	1	ASESOR JURIDICO	3,055.56		
13403		Estímulos al personal de confianza		51,278.56	615,342.72
	1	AUXILIAR	-		
	1	SECRETARIA	4,500.04		
	1	PRESIDENTE MUNICIPAL	16,750.06		
	1	SECRETARIA	-		
	1	ENLACE	0.00		
	1	COORDINADOR	5,180.00		
	1	SECRETARIO PARTICULAR	7,022.50		
	1	COORDINADOR	5,776.80		
	1	AUXILIAR	438.50		
	1	TITULAR DE TRANSPARENCIA	2,460.60		
	1	ASESOR JURIDICO	9,150.06		
14101		Cuotas por servicio médico del ISSSTESON		-	-
15409		Bono para despensa		4,800.00	57,600.00
	1	PRESIDENTE MUNICIPAL	4,800.00		
17102		Estímulos al personal		\$34,960.04	419,520.48
	1	AUXILIAR	\$1,485.70		
	1	SECRETARIA	\$2,976.76		
	1	PRESIDENTE MUNICIPAL	\$14,226.74		
	1	SECRETARIA	\$0.00		
	1	ENLACE	0.00		
	1	COORDINADOR	2,656.70		
	1	SECRETARIO PARTICULAR	6,499.20		
	1	COORDINADOR	0.00		
	1	AUXILIAR	0.00		
	1	TITULAR DE TRANSPARENCIA	488.20		
	1	ASESOR JURIDICO	6,626.74		
21101		Materiales, útiles y equipos menores de oficina		1,560.00	18,720.00
21201		Materiales y útiles de impresión y reproducción		1,664.00	19,968.00
21601		Material de limpieza		520.00	6,240.00
22101		Productos alimenticios para el personal en las instalaciones		2,080.00	24,960.00
26101		Combustibles		41,600.00	499,200.00
29901		Refacciones y Accesorios Menores Otros Bienes Muebles		6,000.00	72,000.00
31401		Telefonía tradicional		5,200.00	62,400.00
31501		Telefonía celular		-	-
34401		Seguros de responsabilidad patrimonial y fianzas		12,000.00	144,000.00
35201		Mantenimiento y conservación de mobiliario y equipo		540.00	6,480.00
35501		Mantenimiento y conservación de equipo de transporte		7,200.00	86,400.00

**PRESUPUESTO DE EGRESOS MUNICIPAL 2026
ANALITICO DE EGRESOS**



PEM-3A

37501	Viáticos en el País	19,440.00	233,280.00
38101	Gastos de ceremonial	23,400.00	280,800.00
38201	Gastos de orden social y cultural	40,000.00	480,000.00
39201	Impuestos y derechos	1,080.00	12,960.00
44101	Ayudas sociales a personas	108,266.67	1,299,200.00
51101	Mobiliario	30,000.00	360,000.00
51501	Mobiliario	30,000.00	360,000.00
54101	Automóviles y camiones	-	-
TOTAL		492,418.69	6,269,024.24

**PRESUPUESTO DE EGRESOS MUNICIPAL 2026
ANALITICO DE EGRESOS**



PEM-3A

MUNICIPIO: ETCHOJOA		PROGRAMA: DA POLITICA Y GOBIERNO MUNICIPAL	
UNIDAD RESPONSABLE: SA SECRETARIA DEL AYTO.		SUBPROGRAMA: 01 CONDUCCION DEL GOBIERNO	
CLAVE	DENOMINACION DE LA PARTIDA	PRESUPUESTO	
		MENSUAL	ANUAL
11301	Sueldos	220,313.27	2,643,759.28
1	ENCARGADO	6,901.42	
1	SECRETARIA	6,642.12	
1	AUXILIAR	8,035.32	
1	SECRETARIA	12,749.43	
1	SECRETARIA	7,115.17	
1	BOMBERO	6,417.64	
1	COORDINADOR	6,495.42	
1	COORDINADOR	6,456.53	
1	AUXILIAR	6,920.86	
1	SECRETARIA	6,881.47	
1	AUXILIAR	6,711.94	
1	AUXILIAR	6,514.93	
1	COORDINADOR	6,503.20	
1	SECRETARIO MUNICIPAL	6,806.53	
1	AUXILIAR	6,495.42	
1	COORDINADOR	6,494.18	
1	SECRETARIA	6,634.81	
1	AUXILIAR	5,734.82	
1	AUXILIAR	6,881.47	
1	SECRETARIA	8,634.97	
1	JUEZ CALIFICADOR	6,303.07	
1	JUEZ CALIFICADOR	6,071.01	
1	JUEZ CALIFICADOR	6,503.20	
1	COORDINADOR	6,456.53	
1	ASESOR JURIDICO	6,631.53	
1	COORDINADOR	6,495.42	
1	AUXILIAR	6,881.47	
1	SECRETARIA	6,979.03	
1	AUXILIAR	6,667.05	
1	PARAMEDICO	9,662.30	
1	CHOFER	9,634.97	
13101	Prima quinquenal por años de servicio efectivos prestados	12,887.06	154,644.72
1	AUXILIAR	3,859.24	
1	SECRETARIA	6,269.94	
1	SECRETARIA	2,757.88	
13201	Prima de vacaciones y dominical	5,608.70	67,304.42

**PRESUPUESTO DE EGRESOS MUNICIPAL 2026
ANALITICO DE EGRESOS**



PEM-3A

1	ENCARGADO	98.70		
1	SECRETARIA	103.80		
1	AUXILIAR	389.46		
1	SECRETARIA	632.74		
1	SECRETARIA	333.98		
1	BOMBERO	138.89		
1	COORDINADOR	194.44		
1	COORDINADOR	166.67		
1	AUXILIAR	103.51		
1	SECRETARIA	93.75		
1	AUXILIAR	121.10		
1	AUXILIAR	208.38		
1	COORDINADOR	200.00		
1	SECRETARIO MUNICIPAL	416.67		
1	AUXILIAR	194.44		
1	COORDINADOR	193.55		
1	SECRETARIA	90.39		
1	AUXILIAR	78.13		
1	AUXILIAR	93.75		
1	SECRETARIA	131.27		
1	JUEZ CALIFICADOR	85.87		
1	JUEZ CALIFICADOR	82.71		
1	JUEZ CALIFICADOR	200.00		
1	COORDINADOR	166.67		
1	ASESOR JURIDICO	291.67		
1	COORDINADOR	194.44		
1	AUXILIAR	93.75		
1	SECRETARIA	117.93		
1	AUXILIAR	109.98		
1	PARAMEDICO	150.79		
1	CHOFER	131.27		
13202	Aguinaldo o Gratificación fin de año		54,149.61	649,795.34
1	ENCARGADO	986.97		
1	SECRETARIA	1,038.00		
1	AUXILIAR	3,338.24		
1	SECRETARIA	5,423.51		
1	SECRETARIA	2,862.67		
1	BOMBERO	1,388.89		
1	COORDINADOR	1,944.44		
1	COORDINADOR	1,666.67		
1	AUXILIAR	1,035.12		
1	SECRETARIA	937.53		
1	AUXILIAR	1,211.00		
1	AUXILIAR	2,083.78		

**PRESUPUESTO DE EGRESOS MUNICIPAL 2026
ANALITICO DE EGRESOS**



PEM-3A

	1	COORDINADOR	2,000.00		
	1	SECRETARIO MUNICIPAL	4,166.67		
	1	AUXILIAR	1,944.44		
	1	COORDINADOR	1,935.54		
	1	SECRETARIA	903.93		
	1	AUXILIAR	781.31		
	1	AUXILIAR	937.53		
	1	SECRETARIA	1,312.67		
	1	JUEZ CALIFICADOR	858.73		
	1	JUEZ CALIFICADOR	827.11		
	1	JUEZ CALIFICADOR	2,000.00		
	1	COORDINADOR	1,666.67		
	1	ASESOR JURIDICO	2,916.67		
	1	COORDINADOR	1,944.44		
	1	AUXILIAR	937.53		
	1	SECRETARIA	1,179.27		
	1	AUXILIAR	1,099.78		
	1	PARAMEDICO	1,507.85		
	1	CHOFER	1,312.67		
13403		Estímulos al personal de confianza		82,365.08	988,380.96
	1	ENCARGADO	342.90		
	1	SECRETARIA	976.80		
	1	AUXILIAR	3,929.80		
	1	SECRETARIA	1,099.18		
	1	SECRETARIA	-		
	1	BOMBERO	2,874.50		
	1	COORDINADOR	5,150.06		
	1	COORDINADOR	3,874.40		
	1	AUXILIAR	676.90		
	1	SECRETARIA	-		
	1	AUXILIAR	176.80		
	1	AUXILIAR	5,390.00		
	1	COORDINADOR	5,350.04		
	1	SECRETARIO MUNICIPAL	13,150.06		
	1	AUXILIAR	5,150.06		
	1	COORDINADOR	5,085.96		
	1	SECRETARIA	-		
	1	AUXILIAR	-		
	1	AUXILIAR	-		
	1	SECRETARIA	1,000.00		
	1	JUEZ CALIFICADOR	-		
	1	JUEZ CALIFICADOR	-		
	1	JUEZ CALIFICADOR	5,350.04		

**PRESUPUESTO DE EGRESOS MUNICIPAL 2026
ANALITICO DE EGRESOS**



PEM-3A

	1	COORDINADOR	4,150.06		
	1	ASESOR JURIDICO	9,000.00		
	1	COORDINADOR	5,150.04		
	1	AUXILIAR	-		
	1	SECRETARIA	1,676.80		
	1	AUXILIAR	1,405.34		
	1	PARAMEDICO	1,405.34		
	1	CHOFER	-		
14101		Cuotas por servicio médico del ISSSTESON	437,413.51	437,413.51	5,248,962.12
14109		Aportaciones por serv. Med. Isssteson	728,442.81	728,442.81	8,741,313.72
14301		Pagas de defunción, pensiones y jubilaciones	1,278,883.82	1,278,883.82	15,346,605.81
14404		Otros seguros de carácter laboral y económicos	86,492.50	86,492.50	1,037,910.00
15409		Bono para despensa	-	-	-
15901		Otras prestaciones sociales y económicas	47,575.69	47,575.69	570,908.30
16101		Previsión para incremento de sueldos	118,540.13	118,540.13	1,422,481.56
17102		Estímulos al personal		67,672.20	812,066.40
	1	ENCARGADO	-		
	1	SECRETARIA	-		
	1	AUXILIAR	4,594.54		
	1	SECRETARIA	13,055.22		
	1	SECRETARIA	7,636.96		
	1	BOMBERO	902.30		
	1	COORDINADOR	2,626.74		
	1	COORDINADOR	1,902.40		
	1	AUXILIAR	-		
	1	SECRETARIA	-		
	1	AUXILIAR	2,000.00		
	1	AUXILIAR	3,390.00		
	1	COORDINADOR	2,826.76		
	1	SECRETARIO MUNICIPAL	10,626.74		
	1	AUXILIAR	2,626.74		
	1	COORDINADOR	2,626.74		
	1	SECRETARIA	-		
	1	AUXILIAR	-		
	1	AUXILIAR	-		
	1	SECRETARIA	-		
	1	JUEZ CALIFICADOR	-		
	1	JUEZ CALIFICADOR	-		
	1	JUEZ CALIFICADOR	2,826.76		
	1	COORDINADOR	1,626.74		

**PRESUPUESTO DE EGRESOS MUNICIPAL 2026
ANALITICO DE EGRESOS**



PEM-3A

1	ASESOR JURIDICO	5,776.80		
1	COORDINADOR	2,626.76		
1	AUXILIAR	-		
1	SECRETARIA	-		
1	AUXILIAR	-		
1	PARAMEDICO	-		
1	CHOFER	-		
21101	Materiales, útiles y equipos menores de oficina		1,352.00	16,224.00
21201	Materiales y útiles de impresión y reproducción		2,080.00	24,960.00
21501	Material para información		624.00	7,488.00
21601	Material de limpieza		1,040.00	12,480.00
22101	Productos alimenticios para el personal en las instalaciones		1,560.00	18,720.00
26101	Combustibles		25,000.00	300,000.00
26102	Lubricantes y Aditivos		520.00	6,240.00
29901	Refacciones Y Accesorios Menores Otros Bienes Muebles		4,333.33	52,000.00
31401	Telefonía tradicional		5,200.00	62,400.00
31501	Telefonía celular		-	-
35101	Mantenimiento y conservación de inmuebles		21,333.33	256,000.00
35201	Mantenimiento y conservación de mobiliario y equipo		400.00	4,800.00
35501	Mantenimiento y conservación de equipo de transporte		4,500.00	54,000.00
37501	Viáticos en el País		2,880.00	34,560.00
38101	Gastos de ceremonial		2,160.00	25,920.00
38201	Gastos de orden social y cultural		5,000.00	60,000.00
38301	Congresos y convenciones		1,080.00	12,960.00
39201	Impuestos y derechos		540.00	6,480.00
39901	Servicios asistenciales		-	-
41502	Transferencias para gastos de operación		166,666.67	2,000,000.00
44101	Ayudas sociales a personas		10,000.00	120,000.00
45101	Pensiones		-	-
45201	Pago de pensiones y jubilaciones		3,639,169.66	43,670,035.91
48101	Donativos a Instituciones sin fines de lucro		83,334.00	1,000,008.00
51101	Mobiliario		37,500.00	450,000.00
51501	Bienes informáticos		37,500.00	450,000.00
54101	Automóviles y camiones		-	-
TOTAL			7,194,117.38	86,329,408.53

**PRESUPUESTO DE EGRESOS MUNICIPAL 2026
ANALITICO DE EGRESOS**



PEM-3A

MUNICIPIO: ETCHOJOA		PROGRAMA: EB PLANEACION DE LA POLITICA FINANC. MUNICIPAL	
UNIDAD RESPONSABLE: TM TESORERIA		FINANC.	
CLAVE	DENOMINACION DE LA PARTIDA	PRESUPUESTO	
		MENSUAL	ANUAL
11301	Sueldos	213,525.33	2,562,303.96
1	VERIFICADOR	6,977.82	
1	AUXILIAR CONTABLE	10,672.39	
1	SECRETARIA	9,789.30	
1	AUXILIAR	6,697.98	
1	AUXILIAR ADMINISTRATIVO	6,475.98	
1	SECRETARIA	10,431.22	
1	AUXILIAR	6,446.03	
1	TESORERO MPAL	6,903.76	
1	DIRECTOR	6,650.98	
1	ENCARGADO SISTEMAS	6,514.87	
1	SECRETARIA	6,496.20	
1	DIRECTOR	6,650.98	
1	AUXILIAR CONTABLE	6,583.18	
1	AUXILIAR ADMINISTRATIVO	6,716.60	
1	SECRETARIA	6,417.64	
1	DIRECTOR	6,650.98	
1	SECRETARIO PARTICULAR	6,472.14	
1	AUXILIAR	6,425.42	
1	SECRETARIA	6,448.76	
1	SECRETARIA	6,688.67	
1	VERIFICADOR	6,977.82	
1	SECRETARIA	7,466.26	
1	AUXILIAR	6,417.64	
1	AUXILIAR CONTABLE	6,984.85	
1	AUXILIAR CONTABLE	6,495.48	
1	SECRETARIA	6,446.81	
1	AUXILIAR	6,688.67	
1	AUXILIAR	9,634.97	
1	AUXILIAR	6,650.98	
1	DIRECTOR	6,650.98	
12101	Honorarios	-	-
	Despacho contable	-	-
13101	Prima quinquenal por años de servicio efectivos prestados	17,964.34	215,572.08
1	AUXILIAR CONTABLE	4,275.80	
1	SECRETARIA	4,293.32	

**PRESUPUESTO DE EGRESOS MUNICIPAL 2026
ANALITICO DE EGRESOS**



PEM-3A

	1	SECRETARIA	4,320.22		
	1	AUXILIAR ADMINISTRATIVO	5,075.00		
13201		Prima de vacaciones y dominical		6,954.84	83,458.11
	1	VERIFICADOR	117.63		
	1	AUXILIAR CONTABLE	470.39		
	1	SECRETARIA	519.92		
	1	AUXILIAR	117.64		
	1	AUXILIAR ADMINISTRATIVO	180.56		
	1	SECRETARIA	474.87		
	1	AUXILIAR	159.17		
	1	TESORERO MPAL	486.11		
	1	DIRECTOR	305.56		
	1	ENCARGADO SISTEMAS	208.33		
	1	SECRETARIA	195.00		
	1	DIRECTOR	305.56		
	1	AUXILIAR CONTABLE	257.13		
	1	AUXILIAR ADMINISTRATIVO	352.43		
	1	SECRETARIA	138.89		
	1	DIRECTOR	305.56		
	1	SECRETARIO PARTICULAR	177.81		
	1	AUXILIAR	144.44		
	1	SECRETARIA	161.11		
	1	SECRETARIA	115.33		
	1	VERIFICADOR	117.63		
	1	SECRETARIA	173.61		
	1	AUXILIAR	138.89		
	1	AUXILIAR CONTABLE	119.37		
	1	AUXILIAR CONTABLE	194.49		
	1	SECRETARIA	159.72		
	1	AUXILIAR	115.33		
	1	AUXILIAR	131.27		
	1	AUXILIAR	305.56		
	1	DIRECTOR	305.56		
13202		Aguinaldo o Gratificación fin de año		67,455.31	809,463.76
	1	VERIFICADOR	1,176.26		
	1	AUXILIAR CONTABLE	4,031.90		
	1	SECRETARIA	4,456.47		
	1	AUXILIAR	1,176.40		
	1	AUXILIAR ADMINISTRATIVO	1,805.56		
	1	SECRETARIA	4,070.33		
	1	AUXILIAR	1,591.65		
	1	TESORERO MPAL	4,861.11		
	1	DIRECTOR	3,055.56		

**PRESUPUESTO DE EGRESOS MUNICIPAL 2026
ANALITICO DE EGRESOS**



PEM-3A

	1 ENCARGADO SISTEMAS	2,083.33		
	1 SECRETARIA	1,950.00		
	1 DIRECTOR	3,055.56		
	1 AUXILIAR CONTABLE	2,571.28		
	1 AUXILIAR ADMINISTRATIVO	3,524.31		
	1 SECRETARIA	1,388.89		
	1 DIRECTOR	3,055.56		
	1 SECRETARIO PARTICULAR	1,778.12		
	1 AUXILIAR	1,444.44		
	1 SECRETARIA	1,611.11		
	1 SECRETARIA	1,153.33		
	1 VERIFICADOR	1,176.26		
	1 SECRETARIA	1,736.11		
	1 AUXILIAR	1,388.89		
	1 AUXILIAR CONTABLE	1,193.69		
	1 AUXILIAR CONTABLE	1,944.89		
	1 SECRETARIA	1,597.22		
	1 AUXILIAR	1,153.33		
	1 AUXILIAR	1,312.67		
	1 AUXILIAR	3,055.56		
	1 DIRECTOR	3,055.56		
13403	Estímulos al personal de confianza		133,663.60	1,603,963.20
	1 VERIFICADOR	1,655.92		
	1 AUXILIAR CONTABLE	-		
	1 SECRETARIA	1,130.28		
	1 AUXILIAR	813.90		
	1 AUXILIAR ADMINISTRATIVO	4,650.06		
	1 SECRETARIA	-		
	1 AUXILIAR	3,880.00		
	1 TESORERO MPAL	15,650.06		
	1 DIRECTOR	9,150.06		
	1 ENCARGADO SISTEMAS	5,374.40		
	1 SECRETARIA	6,194.50		
	1 DIRECTOR	9,150.06		
	1 AUXILIAR CONTABLE	4,990.00		
	1 AUXILIAR ADMINISTRATIVO	8,300.04		
	1 SECRETARIA	2,310.00		
	1 DIRECTOR	9,150.06		
	1 SECRETARIO PARTICULAR	3,599.26		
	1 AUXILIAR	3,350.04		
	1 SECRETARIA	3,950.04		
	1 SECRETARIA	1,776.80		
	1 VERIFICADOR	1,655.90		
	1 SECRETARIA	3,900.04		

**PRESUPUESTO DE EGRESOS MUNICIPAL 2026
ANALITICO DE EGRESOS**



PEM-3A

	1 AUXILIAR	3,150.06		
	1 AUXILIAR CONTABLE	1,776.80		
	1 AUXILIAR CONTABLE	5,390.00		
	1 SECRETARIA	2,638.40		
	1 AUXILIAR	1,776.80		
	1 AUXILIAR	-		
	1 AUXILIAR	9,150.06		
	1 DIRECTOR	9,150.06		
14101	Cuotas por servicio médico del ISSSTESON		-	-
16101	Previsión para incremento de sueldos		-	-
17102	Estímulos al personal		114,605.26	1,375,263.12
	1 VERIFICADOR	-		
	1 AUXILIAR CONTABLE	9,713.58		
	1 SECRETARIA	12,045.82		
	1 AUXILIAR	1,122.90		
	1 AUXILIAR ADMINISTRATIVO	2,126.74		
	1 SECRETARIA	10,145.42		
	1 AUXILIAR	1,356.70		
	1 TESORERO MPAL	13,126.74		
	1 DIRECTOR	6,626.74		
	1 ENCARGADO SISTEMAS	3,402.40		
	1 SECRETARIA	1,622.30		
	1 DIRECTOR	6,626.74		
	1 AUXILIAR CONTABLE	7,300.00		
	1 AUXILIAR ADMINISTRATIVO	5,776.76		
	1 SECRETARIA	1,466.80		
	1 DIRECTOR	6,626.74		
	1 SECRETARIO PARTICULAR	2,980.00		
	1 AUXILIAR	826.76		
	1 SECRETARIA	1,426.74		
	1 SECRETARIA	-		
	1 VERIFICADOR	-		
	1 SECRETARIA	1,376.76		
	1 AUXILIAR	626.74		
	1 AUXILIAR CONTABLE	-		
	1 AUXILIAR CONTABLE	2,390.00		
	1 SECRETARIA	2,638.40		
	1 AUXILIAR	-		
	1 AUXILIAR	-		
	1 AUXILIAR	6,626.74		
	1 DIRECTOR	6,626.74		
21101	Materiales, útiles y equipos menores de oficina		10,000.00	120,000.00

**PRESUPUESTO DE EGRESOS MUNICIPAL 2026
ANALITICO DE EGRESOS**



PEM-3A

21201	Materiales y útiles de impresión y reproducción	10,400.00	124,800.00
21501	Material para información	520.00	6,240.00
21601	Material de limpieza	2,080.00	24,960.00
22101	Productos alimenticios para el personal en las instalaciones	2,080.00	24,960.00
26101	Combustibles	42,916.67	515,000.00
26102	Lubricantes y Aditivos	520.00	6,240.00
27101	Vestuario y Uniformes	1,000.00	12,000.00
29401	Refacciones y accesorios menores de equipo de computo y tecnologías de la información	1,000.00	12,000.00
29901	Refacciones Y Accesorios Menores Otros Bienes Muebles	6,000.00	72,000.00
31401	Telefonía tradicional	5,150.00	61,800.00
31501	Telefonía celular	-	-
31701	Servicios de acceso a Internet, redes y procesamiento de información	2,700.00	32,400.00
33101	Servicios legales, de contabilidad, auditorias y relacionados	10,000.00	120,000.00
33401	Servicios de capacitación	10,000.00	120,000.00
33603	Impresiones y publicaciones oficiales	6,800.00	81,600.00
34101	Servicios financieros y bancarios	8,066.67	96,800.00
35101	Mantenimiento y conservación de inmuebles	16,200.00	194,400.00
35201	Mantenimiento y conservación de mobiliario y equipo	4,320.00	51,840.00
35302	Mantenimiento y conservación de bienes informáticos	1,500.00	18,000.00
35501	Mantenimiento y conservación de equipo de transporte	15,000.00	180,000.00
37501	Viáticos en el País	21,600.00	259,200.00
38201	Gastos de orden social y cultural	2,160.00	25,920.00
39201	Impuestos y derechos	5,833.33	70,000.00
39501	Penas, multas, accesorios y actualizaciones	8,333.33	100,000.00
39801	Impuesto sobre nóminas	129,350.00	1,552,200.00
39902	Servicio de administración del impuesto predial	6,600.00	79,200.00
44101	Ayudas sociales a personas	66,666.67	800,000.00
51101	Mobiliario	4,166.67	50,000.00
51501	Bienes informáticos	9,166.67	110,000.00
54101	Automóviles y camiones	-	-
59101	Software	833.33	10,000.00
91101	Amortización capital largo plazo	212,508.00	2,550,096.00
91102	Amortización capital corto plazo	166,666.67	2,000,000.00
92101	Pago de intereses a largo plazo	-	-
92102	Pago de intereses de corto plazo	114,583.33	1,375,000.00
99101	Adefas	218,152.76	2,617,833.08
TOTAL		1,677,042.78	20,124,513.32

**PRESUPUESTO DE EGRESOS MUNICIPAL 2026
ANALITICO DE EGRESOS**



PEM-3A

MUNICIPIO: ETCHOJOA		PROGRAMA: HW PROMOCION Y EJECUCION DE OBRAS PUBLICA	
UNIDAD RESPONSABLE: DOP OBRAS PUBLICAS		SUBPROGRAMA: 03 EJECUCION DE OBRAS PUBLICAS	
CLAVE	DENOMINACION DE LA PARTIDA	PRESUPUESTO	
		MENSUAL	ANUAL
11301	Sueldos	156,111.64	1,873,339.70
1	SECRETARIA	12,340.46	
1	SUBDIRECTOR	6,495.42	
1	TOPOGRAFO	6,910.56	
1	TOPOGRAFO	6,910.56	
1	PLOMERO	6,910.56	
1	ALBAÑIL	6,910.56	
1	ALBAÑIL	5,769.73	
1	AUXILIAR	6,444.87	
1	SUPERVISOR	6,444.87	
1	COORDINADOR	6,635.35	
1	COORDINADOR	6,544.21	
1	JEFE	6,446.03	
1	SECRETARIA	6,406.99	
1	AUXILIAR ADMINISTRATIVO	6,470.14	
1	SUPERVISOR	6,534.31	
1	SUPERVISOR	6,447.36	
1	AUXILIAR ADMINISTRATIVO	6,420.43	
1	DIRECTOR	6,650.98	
1	AUXILIAR	6,730.64	
1	AUXILIAR	6,417.64	
1	SUPERVISOR	9,634.97	
1	OPERADOR	9,634.97	
12201	Sueldo base al personal eventual	-	-
13101	Prima quinquenal por años de servicio efectivos prestados	4,864.14	58,369.68
1	SECRETARIA	4,864.14	
13201	Prima de vacaciones y dominical	3,839.35	46,072.26
1	SECRETARIA	490.87	
1	SUBDIRECTOR	194.44	
1	TOPOGRAFO	100.96	
1	TOPOGRAFO	100.96	
1	PLOMERO	100.96	
1	ALBAÑIL	100.96	
1	ALBAÑIL	86.78	
1	AUXILIAR	158.33	
1	SUPERVISOR	158.33	
1	COORDINADOR	294.40	

**PRESUPUESTO DE EGRESOS MUNICIPAL 2026
ANALITICO DE EGRESOS**



PEM-3A

	1	COORDINADOR	229.29		
	1	JEFE	159.17		
	1	SECRETARIA	131.28		
	1	AUXILIAR ADMINISTRATIVO	176.39		
	1	SUPERVISOR	222.22		
	1	SUPERVISOR	160.11		
	1	AUXILIAR ADMINISTRATIVO	140.88		
	1	DIRECTOR	305.56		
	1	AUXILIAR	126.03		
	1	AUXILIAR	138.89		
	1	SUPERVISOR	131.27		
	1	OPERADOR	131.27		
13202		Aguinaldo o Gratificación fin de año		37,692.30	452,307.61
	1	SECRETARIA	4,207.48		
	1	SUBDIRECTOR	1,944.44		
	1	TOPOGRAFO	1,009.61		
	1	TOPOGRAFO	1,009.61		
	1	PLOMERO	1,009.61		
	1	ALBAÑIL	1,009.61		
	1	ALBAÑIL	867.81		
	1	AUXILIAR	1,583.33		
	1	SUPERVISOR	1,583.33		
	1	COORDINADOR	2,943.96		
	1	COORDINADOR	2,292.94		
	1	JEFE	1,591.65		
	1	SECRETARIA	1,312.79		
	1	AUXILIAR ADMINISTRATIVO	1,763.89		
	1	SUPERVISOR	2,222.22		
	1	SUPERVISOR	1,601.13		
	1	AUXILIAR ADMINISTRATIVO	1,408.78		
	1	DIRECTOR	3,055.56		
	1	AUXILIAR	1,260.31		
	1	AUXILIAR	1,388.89		
	1	SUPERVISOR	1,312.67		
	1	OPERADOR	1,312.67		
13301		Remuneraciones por horas extraordinarias		0.00	-
13403		Estímulos al personal de confianza		67,526.68	810,320.16
	1	SECRETARIA	2,321.64		
	1	SUBDIRECTOR	5,150.04		
	1	TOPOGRAFO	500.00		
	1	TOPOGRAFO	500.00		

**PRESUPUESTO DE EGRESOS MUNICIPAL 2026
ANALITICO DE EGRESOS**



PEM-3A

	1	PLOMERO	500.00		
	1	ALBAÑIL	500.00		
	1	ALBAÑIL	600.00		
	1	AUXILIAR	3,850.06		
	1	SUPERVISOR	3,850.06		
	1	COORDINADOR	8,750.10		
	1	COORDINADOR	7,700.00		
	1	JEFE	3,880.00		
	1	SECRETARIA	1,676.82		
	1	AUXILIAR ADMINISTRATIVO	4,500.04		
	1	SUPERVISOR	7,150.06		
	1	SUPERVISOR	3,171.00		
	1	AUXILIAR ADMINISTRATIVO	-		
	1	DIRECTOR	9,150.06		
	1	AUXILIAR	-		
	1	AUXILIAR	3,776.80		
	1	SUPERVISOR	-		
	1	OPERADOR	-		
14101		Cuotas por servicio médico del ISSSTESON		0.00	-
17102		Estímulos al personal		43,011.88	516,142.56
	1	SECRETARIA	6,209.50		
	1	SUBDIRECTOR	2,626.76		
	1	TOPOGRAFO	-		
	1	TOPOGRAFO	-		
	1	PLOMERO	-		
	1	ALBAÑIL	-		
	1	ALBAÑIL	-		
	1	AUXILIAR	1,326.74		
	1	SUPERVISOR	1,326.74		
	1	COORDINADOR	6,223.20		
	1	COORDINADOR	2,586.00		
	1	JEFE	1,356.70		
	1	SECRETARIA	1,552.10		
	1	AUXILIAR ADMINISTRATIVO	1,976.76		
	1	SUPERVISOR	2,626.74		
	1	SUPERVISOR	2,133.90		
	1	AUXILIAR ADMINISTRATIVO	3,920.00		
	1	DIRECTOR	6,626.74		
	1	AUXILIAR	2,520.00		
	1	AUXILIAR	-		
	1	SUPERVISOR	-		
	1	OPERADOR	-		

**PRESUPUESTO DE EGRESOS MUNICIPAL 2026
ANALITICO DE EGRESOS**



PEM-3A

21101	Materiales, útiles y equipos menores de oficina	3,120.00	37,440.00
21201	Materiales y útiles de impresión y reproducción	4,160.00	49,920.00
21601	Material de limpieza	1,040.00	12,480.00
22101	Productos alimenticios para el personal en las instalaciones	1,040.00	12,480.00
24601	Material eléctrico y electrónico	2,080.00	24,960.00
26101	Combustibles	48,000.00	576,000.00
26102	Lubricantes y Aditivos	2,000.00	24,000.00
31101	Energía eléctrica	5,400.00	64,800.00
31401	Telefonía tradicional	540.00	6,480.00
31501	Telefonía celular	-	-
32601	Arrendamiento de maquinaria, otros equipos y herramientas	10,800.00	129,600.00
35101	Mantenimiento y conservación de inmuebles	51,488.00	617,856.00
35201	<i>Mant cons mobiliario y equipo</i>	1,620.00	19,440.00
35501	Mantenimiento y conservación de equipo de transporte	5,400.00	64,800.00
35701	Mantenimiento y conservación de maquinaria y equipo	2,160.00	25,920.00
37501	Viáticos en el País	10,800.00	129,600.00
39201	Impuestos y derechos	200.00	2,400.00
51101	Mobiliario	2,262.00	27,144.00
51501	Bienes informáticos	14,583.33	175,000.00
56401	Sistemas de aire acondicionado, calefacción y de refrigeración industrial y comercial	15,000.00	180,000.00
61101	Remodelación y mejoramiento	-	-
61210	Infraestructura y equipamiento de materia de salud		1,354,000.00
61213	Infraestructura y equipamiento de materia de educacion preescolar		600,000.00
61214	Infraestructura y equipamiento de materia de educacion primaria		-
61216	Infraestructura y equipamiento de materia de educacion media superior		150,000.00
61217	Infraestructura y equipamiento de materia de educacion superior		-
61401	Construcción		15,991,940.00
61404	Conservación y Mantenimiento		27,982,622.42
61408	Infraestructura y equipamiento en materia de agua		18,549,335.62
61409	Infraestructura y equipamiento en materia de alcantarillado		12,485,518.00
61411	Electrificación rural		6,450,537.60
61415	Infraestructura básica y equipamiento social	-	-
61424	Indirectos p/obras en div. De terrenos y const. Obras		-
61427	Consejo de cocertación para la obra pública		5,329,637.00
61433	Gatos Indirectos		500,000.00
62207	Estudios y proyectos	-	-
62415	Infraestructura básica y equipamiento social	-	-
79101	Contingencias por fenómenos naturales	91,666.67	1,100,000.00
TOTAL		586,406.00	96,430,462.61

**PRESUPUESTO DE EGRESOS MUNICIPAL 2026
ANALITICO DE EGRESOS**



MUNICIPIO: ETCHOJOA		MUNICIPALES	
UNIDAD RESPONSABLE: DSP SERVICIOS PUBLICOS		SUBPROGRAMA: 02 OPERACIÓN DE LOS SERVICIOS PUBLICOS	
CLAVE	DENOMINACION DE LA PARTIDA	PRESUPUESTO	
		MENSUAL	ANUAL
11301	Sueldos	535,883.92	6,430,607.04
1	CHOFER 7,009.78		
1	CHOFER 6,893.41		
1	ELECTRISISTA 5,734.82		
1	RECOLECTOR 5,734.82		
1	RECOLECTOR 5,734.82		
1	RECOLECTOR 5,734.82		
1	CHOFER 7,037.27		
1	RECOLECTOR 6,881.47		
1	RECOLECTOR 5,734.82		
1	INTENDENCIA 6,171.96		
1	AUXILIAR 6,417.53		
1	CHOFER 6,319.93		
1	AUXILIAR 7,015.23		
1	RECOLECTOR 5,734.82		
1	RECOLECTOR 6,114.65		
1	RECOLECTOR 5,734.82		
1	RECOLECTOR 5,734.82		
1	CHOFER 6,469.58		
1	CHOFER 6,926.67		
1	ELECTRICISTA 6,634.81		
1	ELECTRISISTA 6,700.29		
1	ELECTRISISTA 6,938.31		
1	AUXILIAR 6,723.58		
1	OPERADOR 6,949.94		
1	INTENDENCIA 5,734.82		
1	ENCARGADO 6,926.67		
1	RECOLECTOR 5,851.19		
1	AUXILIAR 6,634.81		
1	RECOLECTOR 6,474.96		
1	RECOLECTOR 6,881.47		
1	INTENDENCIA 5,734.82		
1	CHOFER 6,721.47		
1	INTENDENCIA 6,905.26		
1	ELECTRISISTA 6,509.03		
1	CHOFER 6,723.58		
1	INTENDENCIA 5,734.82		
1	INTENDENCIA 5,734.82		

**PRESUPUESTO DE EGRESOS MUNICIPAL 2026
ANALITICO DE EGRESOS**



PEM-3A

1	INTENDENCIA	5,734.82		
1	AUXILIAR ADMINISTRATIVO	6,472.14		
1	INTENDENCIA	5,734.82		
1	SUPERV OBRAS	6,746.85		
1	RECOLECTOR	6,916.38		
1	RECOLECTOR	6,634.81		
1	CHOFER	6,926.67		
1	ELECTRICO	5,734.82		
1	JEFE	6,483.79		
1	CHOFER	6,906.36		
1	RECOLECTOR	5,734.82		
1	INTENDENCIA	5,734.82		
1	RECOLECTOR	5,734.82		
1	RECOLECTOR	5,734.82		
1	INTENDENCIA	6,634.81		
1	DIRECTOR	6,650.98		
1	INTENDENCIA	6,881.47		
1	JEFE	6,495.42		
1	AUXILIAR	6,746.85		
1	SUBDIRECTOR	6,534.31		
1	OPERADOR	6,417.64		
1	AUXILIAR	6,746.85		
1	INTENDENCIA	5,734.51		
1	INTENDENCIA	9,634.97		
1	PANTEONERO	9,634.97		
1	INTENDENCIA	9,634.97		
1	INTENDENCIA	9,634.97		
1	INTENDENCIA	9,634.97		
1	INTENDENCIA	9,634.97		
1	INTENDENCIA	9,634.97		
1	INTENDENCIA	9,634.97		
1	INTENDENCIA	9,634.97		
1	RECOLECTOR	9,634.97		
1	INTENDENCIA	9,634.97		
1	INTENDENCIA	9,634.97		
1	INTENDENCIA	9,634.97		
1	INTENDENCIA	9,634.97		
1	INTENDENCIA	9,634.97		
1	INTENDENCIA	9,634.97		
1	INTENDENCIA	9,634.97		
1	INTENDENCIA	9,634.97		
1	INTENDENCIA	9,634.97		
1	INTENDENCIA	9,634.97		
12201	Sueldo base al personal eventual	851,425.07	851,425.07	10,217,100.80
13101	Prima quinquenal por años de servicio efectivos prestados		10,102.14	121,225.68
1	CHOFER	2,377.60		
1	AUXILIAR	2,238.40		
1	CHOFER	1,958.82		

**PRESUPUESTO DE EGRESOS MUNICIPAL 2026
ANALITICO DE EGRESOS**



PEM-3A

	1	AUXILIAR	2,409.72		
	1	RECOLECTOR	1,117.60		
13201		Prima de vacaciones y dominical		9,408.53	112,902.37
	1	CHOFER	125.54		
	1	CHOFER	96.71		
	1	ELECTRISISTA	78.13		
	1	RECOLECTOR	78.13		
	1	RECOLECTOR	78.13		
	1	RECOLECTOR	78.13		
	1	CHOFER	298.73		
	1	RECOLECTOR	93.75		
	1	RECOLECTOR	78.13		
	1	INTENDENCIA	84.09		
	1	AUXILIAR	271.07		
	1	CHOFER	237.21		
	1	AUXILIAR	291.82		
	1	RECOLECTOR	78.13		
	1	RECOLECTOR	123.25		
	1	RECOLECTOR	78.13		
	1	RECOLECTOR	78.13		
	1	CHOFER	175.99		
	1	CHOFER	104.95		
	1	ELECTRICISTA	90.39		
	1	ELECTRISISTA	118.21		
	1	ELECTRISISTA	107.84		
	1	AUXILIAR	123.98		
	1	OPERADOR	110.72		
	1	INTENDENCIA	78.13		
	1	ENCARGADO	104.95		
	1	RECOLECTOR	106.96		
	1	AUXILIAR	90.39		
	1	RECOLECTOR	179.83		
	1	RECOLECTOR	93.75		
	1	INTENDENCIA	78.13		
	1	CHOFER	91.57		
	1	INTENDENCIA	99.65		
	1	ELECTRISISTA	204.17		
	1	CHOFER	123.98		
	1	INTENDENCIA	78.13		
	1	INTENDENCIA	78.13		
	1	INTENDENCIA	78.13		
	1	AUXILIAR ADMINISTRATIVO	177.81		
	1	INTENDENCIA	78.13		
	1	SUPERV OBRAS	129.75		

**PRESUPUESTO DE EGRESOS MUNICIPAL 2026
ANALITICO DE EGRESOS**



PEM-3A

1	RECOLECTOR	102.40		
1	RECOLECTOR	90.39		
1	CHOFER	104.95		
1	ELECTRICO	78.13		
1	JEFE	186.14		
1	CHOFER	99.92		
1	RECOLECTOR	78.13		
1	INTENDENCIA	78.13		
1	RECOLECTOR	78.13		
1	RECOLECTOR	78.13		
1	INTENDENCIA	90.39		
1	DIRECTOR	305.56		
1	INTENDENCIA	93.75		
1	JEFE	194.44		
1	AUXILIAR	129.75		
1	SUBDIRECTOR	222.22		
1	OPERADOR	138.89		
1	AUXILIAR	129.75		
1	INTENDENCIA	78.13		
1	INTENDENCIA	131.27		
1	PANTEONERO	131.27		
1	INTENDENCIA	131.27		
1	INTENDENCIA	131.27		
1	INTENDENCIA	131.27		
1	INTENDENCIA	131.27		
1	INTENDENCIA	131.27		
1	INTENDENCIA	131.27		
1	INTENDENCIA	131.27		
1	INTENDENCIA	131.27		
1	INTENDENCIA	131.27		
1	INTENDENCIA	131.27		
1	RECOLECTOR	131.27		
1	INTENDENCIA	131.27		
1	INTENDENCIA	131.27		
1	INTENDENCIA	131.27		
1	INTENDENCIA	131.27		
1	INTENDENCIA	131.27		
1	INTENDENCIA	131.27		
13202	Aguinaldo o Gratificación fin de año		176,006.12	2,112,073.45
1	CHOFER	1,255.44		
1	CHOFER	967.11		
1	ELECTRISISTA	781.31		
1	RECOLECTOR	781.31		
1	RECOLECTOR	781.31		
1	RECOLECTOR	781.31		
1	CHOFER	2,560.56		

**PRESUPUESTO DE EGRESOS MUNICIPAL 2026
ANALITICO DE EGRESOS**



PEM-3A

1	RECOLECTOR	937.53		
1	RECOLECTOR	781.31		
1	INTENDENCIA	840.87		
1	AUXILIAR	2,323.46		
1	CHOFER	2,033.26		
1	AUXILIAR	2,501.29		
1	RECOLECTOR	781.31		
1	RECOLECTOR	1,479.03		
1	RECOLECTOR	781.31		
1	RECOLECTOR	781.31		
1	CHOFER	1,759.88		
1	CHOFER	1,049.52		
1	ELECTRICISTA	903.93		
1	ELECTRISISTA	1,182.13		
1	ELECTRISISTA	1,078.37		
1	AUXILIAR	1,239.83		
1	OPERADOR	1,107.19		
1	INTENDENCIA	781.31		
1	ENCARGADO	1,049.52		
1	RECOLECTOR	1,069.64		
1	AUXILIAR	903.93		
1	RECOLECTOR	1,798.29		
1	RECOLECTOR	937.53		
1	INTENDENCIA	781.31		
1	CHOFER	915.73		
1	INTENDENCIA	996.47		
1	ELECTRISISTA	2,041.65		
1	CHOFER	1,239.83		
1	INTENDENCIA	781.31		
1	INTENDENCIA	781.31		
1	INTENDENCIA	781.31		
1	AUXILIAR ADMINISTRATIVO	1,778.12		
1	INTENDENCIA	781.31		
1	SUPERV OBRAS	1,297.50		
1	RECOLECTOR	1,024.02		
1	RECOLECTOR	903.93		
1	CHOFER	1,049.52		
1	ELECTRICO	781.31		
1	JEFE	1,861.38		
1	CHOFER	999.20		
1	RECOLECTOR	781.31		
1	INTENDENCIA	781.31		
1	RECOLECTOR	781.31		
1	RECOLECTOR	781.31		
1	INTENDENCIA	903.93		

**PRESUPUESTO DE EGRESOS MUNICIPAL 2026
ANALITICO DE EGRESOS**



PEM-3A

1	DIRECTOR	3,055.56		
1	INTENDENCIA	937.53		
1	JEFE	1,944.44		
1	AUXILIAR	1,297.50		
1	SUBDIRECTOR	2,222.22		
1	OPERADOR	1,388.89		
1	AUXILIAR	1,297.50		
1	INTENDENCIA	781.27		
1	INTENDENCIA	1,312.67		
1	PANTEONERO	1,312.67		
1	INTENDENCIA	1,312.67		
1	INTENDENCIA	1,312.67		
1	INTENDENCIA	1,312.67		
1	INTENDENCIA	1,312.67		
1	INTENDENCIA	1,312.67		
1	INTENDENCIA	1,312.67		
1	INTENDENCIA	1,312.67		
1	INTENDENCIA	1,312.67		
1	RECOLECTOR	1,312.67		
1	INTENDENCIA	1,312.67		
1	INTENDENCIA	1,312.67		
1	INTENDENCIA	1,312.67		
1	INTENDENCIA	1,312.67		
1	INTENDENCIA	1,312.67		
1	INTENDENCIA	1,312.67		
1	INTENDENCIA	1,312.67		
1	EVENTUAL	83,244.07		
13403	Remuneraciones por horas extraordinarias		-	-
13403	Estímulos al personal de confianza		71,485.00	857,820.00
1	CHOFER	205.18		
1	CHOFER	205.18		
1	ELECTRISISTA	-		
1	RECOLECTOR	-		
1	RECOLECTOR	-		
1	RECOLECTOR	-		
1	CHOFER	5,712.24		
1	RECOLECTOR	-		
1	RECOLECTOR	-		
1	INTENDENCIA	-		
1	AUXILIAR	1,043.14		
1	CHOFER	-		
1	AUXILIAR	-		
1	RECOLECTOR	-		
1	RECOLECTOR	-		
1	RECOLECTOR	-		

**PRESUPUESTO DE EGRESOS MUNICIPAL 2026
ANALITICO DE EGRESOS**



PEM-3A

1	RECOLECTOR	-		
1	CHOFER	4,209.76		
1	CHOFER	776.80		
1	ELECTRICISTA	-		
1	ELECTRISISTA	1,976.54		
1	ELECTRISISTA	976.90		
1	AUXILIAR	2,376.80		
1	OPERADOR	1,176.80		
1	INTENDENCIA	-		
1	ENCARGADO	776.78		
1	RECOLECTOR	-		
1	AUXILIAR	-		
1	RECOLECTOR	2,324.50		
1	RECOLECTOR	-		
1	INTENDENCIA	-		
1	CHOFER	-		
1	INTENDENCIA	408.80		
1	ELECTRISISTA	5,500.00		
1	CHOFER	2,376.80		
1	INTENDENCIA	-		
1	INTENDENCIA	-		
1	INTENDENCIA	-		
1	AUXILIAR ADMINISTRATIVO	3,599.26		
1	INTENDENCIA	-		
1	SUPERV OBRAS	2,650.06		
1	RECOLECTOR	599.90		
1	RECOLECTOR	-		
1	CHOFER	776.80		
1	ELECTRICO	-		
1	JEFE	4,851.00		
1	CHOFER	427.80		
1	RECOLECTOR	-		
1	INTENDENCIA	-		
1	RECOLECTOR	-		
1	RECOLECTOR	-		
1	INTENDENCIA	-		
1	DIRECTOR	8,630.00		
1	INTENDENCIA	-		
1	JEFE	5,650.06		
1	AUXILIAR	2,776.80		
1	SUBDIRECTOR	7,038.40		
1	OPERADOR	1,661.90		
1	AUXILIAR	2,776.80		
1	INTENDENCIA	-		
1	INTENDENCIA	-		

**PRESUPUESTO DE EGRESOS MUNICIPAL 2026
ANALITICO DE EGRESOS**



PEM-3A

1	PANTEONERO	-		
1	INTENDENCIA	-		
1	INTENDENCIA	-		
1	INTENDENCIA	-		
1	INTENDENCIA	-		
1	INTENDENCIA	-		
1	INTENDENCIA	-		
1	INTENDENCIA	-		
1	INTENDENCIA	-		
1	RECOLECTOR	-		
1	INTENDENCIA	-		
1	INTENDENCIA	-		
1	INTENDENCIA	-		
1	INTENDENCIA	-		
1	INTENDENCIA	-		
1	INTENDENCIA	-		
1	INTENDENCIA	-		
1	INTENDENCIA	-		
1	MANTENIMIENTO	-		
1	RECOLECTOR	-		
1	AUXILIAR	-		
1	RECOLECTOR	-		
1	OPERADOR	-		
1	RECOLECTOR	-		
14101	Cuotas por servicio médico del ISSSTESON		-	-
17102	Estímulos al personal		50,071.02	600,852.24
1	CHOFER	2000		
1	CHOFER	0		
1	ELECTRISISTA	0		
1	RECOLECTOR	0		
1	RECOLECTOR	0		
1	RECOLECTOR	0		
1	CHOFER	534.98		
1	RECOLECTOR	0		
1	RECOLECTOR	0		
1	INTENDENCIA	0		
1	AUXILIAR	4512.76		
1	CHOFER	4158.02		
1	AUXILIAR	5874.6		
1	RECOLECTOR	0		
1	RECOLECTOR	1814.5		
1	RECOLECTOR	0		
1	RECOLECTOR	0		
1	CHOFER	2238.18		
1	CHOFER	0		

**PRESUPUESTO DE EGRESOS MUNICIPAL 2026
ANALITICO DE EGRESOS**



PEM-3A

1	ELECTRICISTA	0		
1	ELECTRISISTA	0		
1	ELECTRISISTA	0		
1	AUXILIAR	0		
1	OPERADOR	0		
1	INTENDENCIA	0		
1	ENCARGADO	0		
1	RECOLECTOR	2000		
1	AUXILIAR	0		
1	RECOLECTOR	4400		
1	RECOLECTOR	0		
1	INTENDENCIA	0		
1	CHOFER	0		
1	INTENDENCIA	0		
1	ELECTRISISTA	2976.7		
1	CHOFER	0		
1	INTENDENCIA	0		
1	INTENDENCIA	0		
1	INTENDENCIA	0		
1	AUXILIAR ADMINISTRATIVO	2980		
1	INTENDENCIA	0		
1	SUPERV OBRAS	126.74		
1	RECOLECTOR	0		
1	RECOLECTOR	0		
1	CHOFER	0		
1	ELECTRICO	0		
1	JEFE	2327.7		
1	CHOFER	0		
1	RECOLECTOR	0		
1	INTENDENCIA	0		
1	RECOLECTOR	0		
1	RECOLECTOR	0		
1	INTENDENCIA	0		
1	DIRECTOR	7146.8		
1	INTENDENCIA	0		
1	JEFE	2126.74		
1	AUXILIAR	0		
1	SUBDIRECTOR	2738.4		
1	OPERADOR	2114.9		
1	AUXILIAR	0		
1	INTENDENCIA	0		
1	INTENDENCIA	0		
1	PANTEONERO	0		
1	INTENDENCIA	0		
1	INTENDENCIA	0		

**PRESUPUESTO DE EGRESOS MUNICIPAL 2026
ANALITICO DE EGRESOS**



PEM-3A

1	INTENDENCIA	0		
1	INTENDENCIA	0		
1	INTENDENCIA	0		
1	INTENDENCIA	0		
1	INTENDENCIA	0		
1	RECOLECTOR	0		
1	INTENDENCIA	0		
1	INTENDENCIA	0		
1	INTENDENCIA	0		
1	INTENDENCIA	0		
1	INTENDENCIA	0		
1	INTENDENCIA	0		
1	INTENDENCIA	0		
1	MANTENIMIENTO	0		
1	RECOLECTOR	0		
1	AUXILIAR	0		
1	RECOLECTOR	0		
1	OPERADOR	0		
1	RECOLECTOR	0		
21101	Materiales, útiles y equipos menores de oficina		1,040.00	12,480.00
21201	Materiales y útiles de impresión y reproducción		520.00	6,240.00
21601	Material de limpieza		1,040.00	12,480.00
22101	Productos alimenticios para el personal en las instalaciones		1,040.00	12,480.00
22106	Adquisición de agua potable		260.00	3,120.00
24601	Material eléctrico y electrónico		10,400.00	124,800.00
26101	Combustibles		566,562.80	6,798,753.65
26102	Lubricantes y Aditivos		59,901.00	718,812.00
27101	Vestuario y uniformes		10,400.00	124,800.00
27201	Prendas de seguridad y protección personal		1,040.00	12,480.00
29101	Herramientas menores		18,746.67	224,960.00
29601	Refacc. y acc. menores de eqpo. De transp.		31,200.00	374,400.00
29801	Refacc. y acc. menores de maq. Y otros eqpos.		52,000.00	624,000.00
31101	Energía eléctrica		30,000.00	360,000.00
31104	Servicio de alumbrado público		270,000.00	3,240,000.00
31301	Agua Potable		40,000.00	480,000.00
31401	Telefonía tradicional		1,000.00	12,000.00
31501	Telefonía celular		-	-
32101	Arrendamiento de terrenos		16,000.00	192,000.00
32601	Arrendamiento de maquinaria, otros equipos y herramientas		75,000.00	900,000.00
34201	Servicios de cobranza, investigación crediticia y similar		27,000.00	324,000.00
34401	Seguros De Responsabilidad Patrimonial Y Fianzas		10,000.00	120,000.00
34701	Fletes y maniobras		700.00	8,400.00
35101	Mantenimiento y conservación de inmuebles		75,000.00	900,000.00
35102	Mantenimiento y conservación de áreas deportivas		16,666.67	200,000.00

**PRESUPUESTO DE EGRESOS MUNICIPAL 2026
ANALITICO DE EGRESOS**



PEM-3A

35103	Mantenimiento y conservación de planteles escolares	2,000.00	24,000.00
35106	Mantenimiento y conservación de panteones	16,666.67	200,000.00
35107	Mantenimiento y conservación de panteones	16,666.67	200,000.00
35111	Mantenimiento y conservación de panteones	16,666.67	200,000.00
35201	Mantenimiento y conservación de mobiliario y equipo	800.00	9,600.00
35501	Mantenimiento y conservación de equipo de transporte	41,666.67	500,000.00
35701	Mantenimiento y conservación de maquinaria y equipo	250,000.00	3,000,000.00
35702	Mantenimiento y conservación de herramientas, maquinas herramientas, instrumentos, útiles y equipo.	6,000.00	72,000.00
35901	Servicios de jardinería y fumigación	1,000.00	12,000.00
37501	Viáticos en el País	1,500.00	18,000.00
41502	Transferencias para gastos de operación	1,484,080.56	17,808,966.69
51101	Mobiliario	4,000.00	48,000.00
51501	Bienes informáticos	1,833.33	22,000.00
54103	EQUIPO DE LIMPIEZA Y RECOLECCION DE BASURA		2,085,000.00
56301	MAQUINARIA Y EQUIPO DE CONSTRUCCION		3,900,000.00
TOTAL		4,862,779.49	64,338,353.91

**PRESUPUESTO DE EGRESOS MUNICIPAL 2026
ANALITICO DE EGRESOS**



PEM-3A

MUNICIPIO: ETCHOJOA		PROGRAMA: J8 ADMINISTRACION DE LA SEGURIDAD PUBLICA	
UNIDAD RESPONSABLE: DSPM SEGURIDAD PUBLICA		SUBPROGRAMA: 01 CONDUCCION Y COORDINACION	
CLAVE	DENOMINACION DE LA PARTIDA	PRESUPUESTO	
		MENSUAL	ANUAL
11301	Sueldos	1,093,691.14	13,124,293.63
1	AUXILIAR ADMINISTRATIVO	6,457.07	
55	COMANDANTE DE UNIDAD	381,176.36	
1	DIRECTOR	7,503.23	
2	JEFE	14,523.55	
34	OFICIAL PRIMERO	232,429.71	
6	OFICIAL SEGUNDO	42,832.95	
49	POLICIA AUXILIAR	344,102.56	
6	SECRETARIA	42,385.00	
2	SUBDIRECTOR	14,786.53	
1	SUBOFICIAL	7,494.17	
13201	Prima de vacaciones y dominical	25,823.32	309,879.85
1	AUXILIAR ADMINISTRATIVO	131.27	
55	COMANDANTE DE UNIDAD	9,723.41	
1	DIRECTOR	317.17	
2	JEFE	514.68	
34	OFICIAL PRIMERO	5,165.39	
6	OFICIAL SEGUNDO	849.88	
49	POLICIA AUXILIAR	7,343.83	
6	SECRETARIA	1,066.59	
2	SUBDIRECTOR	579.84	
1	SUBOFICIAL	131.27	
13202	Aguinaldo o Gratificación fin de año	258,233.21	3,098,798.51
1	AUXILIAR ADMINISTRATIVO	1,312.67	
55	COMANDANTE DE UNIDAD	97,234.14	
1	DIRECTOR	3,171.67	
2	JEFE	5,146.75	
34	OFICIAL PRIMERO	51,653.89	
6	OFICIAL SEGUNDO	8,498.83	
49	POLICIA AUXILIAR	73,438.30	
6	SECRETARIA	10,665.93	
2	SUBDIRECTOR	5,798.37	
1	SUBOFICIAL	1,312.67	
13301	Remuneraciones por horas extraordinarias	-	-
13403	Estímulos al personal de confianza	474,627.92	5,695,535.04

**PRESUPUESTO DE EGRESOS MUNICIPAL 2026
ANALITICO DE EGRESOS**



PEM-3A

1	AUXILIAR ADMINISTRATIVO	-		
55	COMANDANTE DE UNIDAD	209,624.26		
1	DIRECTOR	9,150.06		
2	JEFE	13,950.08		
34	OFICIAL PRIMERO	88,878.96		
6	OFICIAL SEGUNDO	13,560.20		
49	POLICIA AUXILIAR	101,554.68		
6	SECRETARIA	20,633.18		
2	SUBDIRECTOR	16,060.00		
1	SUBOFICIAL	1,216.50		
14101	Cuotas por servicio médico del ISSSTESON	98,158.14	98,158.14	1,177,897.69
14109	Aportaciones por servicio médico del ISSSTESON	204,668.71	204,668.71	2,456,024.56
14404	Otros seguros de carácter laboral o económicos		-	-
15409	Bono para despensa	100,100.00	100,100.00	1,201,200.00
17102	Estímulos al personal		327,112.70	3,925,352.40
1	AUXILIAR ADMINISTRATIVO	3,177.90		
55	COMANDANTE DE UNIDAD	122,898.00		
1	DIRECTOR	6,626.74		
2	JEFE	9,303.52		
34	OFICIAL PRIMERO	57,830.86		
6	OFICIAL SEGUNDO	5,988.26		
49	POLICIA AUXILIAR	93,379.86		
6	SECRETARIA	15,269.76		
2	SUBDIRECTOR	11,713.50		
1	SUBOFICIAL	924.30		
21101	Materiales, útiles y equipos menores de oficina		3,120.00	37,440.00
21201	Materiales y útiles de impresión y reproducción		12,480.00	149,760.00
21601	Material de limpieza		1,560.00	18,720.00
22101	Productos alimenticios para el personal en las instalaciones		1,040.00	12,480.00
24601	Material eléctrico y electrónico		6,240.00	74,880.00
25501	Materiales, accesorios y suministros de laboratorio		4,506.67	54,080.00
26101	Combustibles		208,000.00	2,496,000.00
27101	Vestuario y Uniformes		17,160.00	205,920.00
28201	Materiales de seguridad pública		1,040.00	12,480.00
28301	Prendas de protección para seguridad pública y nacional		2,600.00	31,200.00
31501	Telefonía celular		-	-
31601	Servicio de telecomunicaciones y satélites		4,320.00	51,840.00
33401	Servicios de capacitación		33,333.33	400,000.00
33801	Servicio de vigilancia		150.00	1,800.00
34401	Seguros de responsabilidad patrimonial y fianzas		15,000.00	180,000.00
35101	Mantenimiento y conservación de inmuebles		20,000.00	240,000.00
35102	Mantenimiento Y Conservacion De Areas Deportivas		-	-

**PRESUPUESTO DE EGRESOS MUNICIPAL 2026
ANALITICO DE EGRESOS**



PEM-3A

35103	Mantenimiento Y Conservación De Planteles Escolares	-	-
35104	Mantenimiento Y Conservación De Panteones	-	-
35106	Mantenimiento Y Conservación De Parques Y Jardines	-	-
35107	Conservación De Alumbrado Público	-	-
35109	Conservación De Señales De Tránsito	8,333.33	100,000.00
35111	Mantenimiento Y Conservación De Calles Y Avenidas	-	-
35201	Mantenimiento y conservación de mobiliario y equipo	2,200.00	26,400.00
35704	Instalación De Mobiliario Y Equipo	-	-
35501	Mantenimiento y conservación de equipo de transporte	76,500.00	918,000.00
37501	Viáticos en el País	12,960.00	155,520.00
38201	Gastos de orden social y cultural	7,083.33	85,000.00
39201	Impuestos y derechos	6,666.67	80,000.00
39501	Penas, multas, accesorios y actualizaciones	7,000.00	84,000.00
51101	Muebles de oficina y estantería	5,000.00	60,000.00
51501	Bienes informáticos	30,000.00	360,000.00
54101	Automóviles y camiones	64,158.33	769,900.00
56501	Equipo de comunicación y telecomunicación	10,000.00	120,000.00
TOTAL		3,142,866.81	37,714,401.69

**PRESUPUESTO DE EGRESOS MUNICIPAL 2026
ANALITICO DE EGRESOS**



PEM-3A

MUNICIPIO: ETCHOJOA		PLANEACION	
UNIDAD RESPONSABLE: DPM PLANEACION Y DESARROLLO		SUBPROGRAMA: 02 POLITICA Y PLANEACION MUNICIPAL	
CLAVE	DENOMINACION DE LA PARTIDA	PRESUPUESTO	
		MENSUAL	ANUAL
11301	Sueldos	274,241.89	3,290,902.73
1	AUXILIAR	12,170.43	
1	AUXILIAR	6,701.53	
1	COORDINADOR	6,634.81	
1	COORDINADOR	7,411.36	
1	SECRETARIA	6,717.76	
1	AUXILIAR	6,469.28	
1	AUXILIAR	6,723.58	
1	AUXILIAR	6,902.76	
1	COORDINADOR	6,979.03	
1	COORDINADOR	6,325.29	
1	DIRECTOR	6,650.98	
1	COORDINADOR	6,961.58	
1	BRIGADISTA	6,932.46	
1	COORDINADOR	6,325.29	
1	COORDINADOR	6,446.81	
1	COORDINADOR	6,984.85	
1	AUXILIAR	6,776.87	
1	COORDINADOR	6,891.76	
1	AUXILIAR	6,465.85	
1	COORDINADOR	6,634.81	
1	COORDINADOR	6,881.47	
1	CAPTURISTA	6,984.85	
1	CAPTURISTA	7,033.85	
1	AUXILIAR	6,926.67	
1	COORDINADOR	6,634.81	
1	AUXILIAR	6,881.47	
1	AUXILIAR	6,881.47	
1	COORDINADOR	6,746.85	
1	COORDINADOR	6,984.85	
1	SUBCOORDINADOR	6,792.90	
1	COORDINADOR	6,592.64	
1	AUXILIAR	6,881.47	
1	AUXILIAR	6,880.52	
1	AUXILIAR	6,417.64	
1	BRIGADISTA	9,708.41	
1	COORDINADOR	9,634.97	
1	AUXILIAR	9,634.97	

**PRESUPUESTO DE EGRESOS MUNICIPAL 2026
ANALITICO DE EGRESOS**



PEM-3A

	1	SECRETARIA	9,634.97		
13101		Prima quinquenal por años de servicio efectivos prestados		2,791.10	33,493.20
	1	AUXILIAR	2,791.10		
13201		Prima de vacaciones y dominical		5,285.60	63,427.16
	1	AUXILIAR	401.04		
	1	AUXILIAR	341.67		
	1	COORDINADOR	90.39		
	1	COORDINADOR	100.97		
	1	SECRETARIA	122.54		
	1	AUXILIAR	175.77		
	1	AUXILIAR	123.98		
	1	AUXILIAR	99.03		
	1	COORDINADOR	117.93		
	1	COORDINADOR	86.18		
	1	DIRECTOR	305.56		
	1	COORDINADOR	113.60		
	1	BRIGADISTA	106.39		
	1	COORDINADOR	86.18		
	1	COORDINADOR	159.72		
	1	COORDINADOR	119.37		
	1	AUXILIAR	138.33		
	1	COORDINADOR	96.30		
	1	AUXILIAR	173.32		
	1	COORDINADOR	90.39		
	1	COORDINADOR	93.75		
	1	CAPTURISTA	119.37		
	1	CAPTURISTA	131.51		
	1	AUXILIAR	104.95		
	1	COORDINADOR	90.39		
	1	AUXILIAR	93.75		
	1	AUXILIAR	93.75		
	1	COORDINADOR	129.75		
	1	COORDINADOR	119.37		
	1	SUBCOORDINADOR	92.55		
	1	COORDINADOR	263.89		
	1	AUXILIAR	93.75		
	1	AUXILIAR	93.74		
	1	AUXILIAR	138.89		
	1	BRIGADISTA	183.72		
	1	COORDINADOR	131.27		
	1	AUXILIAR	131.27		
	1	SECRETARIA	131.27		

**PRESUPUESTO DE EGRESOS MUNICIPAL 2026
ANALITICO DE EGRESOS**



PEM-3A

13202	Aguinaldo o Gratificación fin de año		52,547.47	630,569.70
1	AUXILIAR	3,701.93		
1	AUXILIAR	3,416.65		
1	COORDINADOR	903.93		
1	COORDINADOR	1,009.72		
1	SECRETARIA	1,225.42		
1	AUXILIAR	1,757.75		
1	AUXILIAR	1,239.83		
1	AUXILIAR	990.27		
1	COORDINADOR	1,179.27		
1	COORDINADOR	861.76		
1	DIRECTOR	3,055.56		
1	COORDINADOR	1,136.02		
1	BRIGADISTA	1,063.86		
1	COORDINADOR	861.76		
1	COORDINADOR	1,597.22		
1	COORDINADOR	1,193.69		
1	AUXILIAR	1,383.33		
1	COORDINADOR	963.02		
1	AUXILIAR	1,733.19		
1	COORDINADOR	903.93		
1	COORDINADOR	937.53		
1	CAPTURISTA	1,193.69		
1	CAPTURISTA	1,315.09		
1	AUXILIAR	1,049.52		
1	COORDINADOR	903.93		
1	AUXILIAR	937.53		
1	AUXILIAR	937.53		
1	COORDINADOR	1,297.50		
1	COORDINADOR	1,193.69		
1	SUBCOORDINADOR	925.46		
1	COORDINADOR	2,638.89		
1	AUXILIAR	937.53		
1	AUXILIAR	937.40		
1	AUXILIAR	1,388.89		
1	BRIGADISTA	1,837.22		
1	COORDINADOR	1,312.67		
1	AUXILIAR	1,312.67		
1	SECRETARIA	1,312.67		
13403	Estímulos al personal de confianza		71,632.94	859,595.28
1	AUXILIAR	-		
1	AUXILIAR	10,000.00		
1	COORDINADOR	-		
1	COORDINADOR	-		

**PRESUPUESTO DE EGRESOS MUNICIPAL 2026
ANALITICO DE EGRESOS**



PEM-3A

1	SECRETARIA	1,650.06		
1	AUXILIAR	4,477.94		
1	AUXILIAR	2,376.80		
1	AUXILIAR	365.80		
1	COORDINADOR	1,676.78		
1	COORDINADOR	-		
1	DIRECTOR	9,150.06		
1	COORDINADOR	1,376.80		
1	BRIGADISTA	876.30		
1	COORDINADOR	-		
1	COORDINADOR	5,276.80		
1	COORDINADOR	1,776.80		
1	AUXILIAR	3,376.80		
1	COORDINADOR	176.80		
1	AUXILIAR	5,855.80		
1	COORDINADOR	-		
1	COORDINADOR	-		
1	CAPTURISTA	1,190.00		
1	CAPTURISTA	2,618.90		
1	AUXILIAR	776.80		
1	COORDINADOR	-		
1	AUXILIAR	-		
1	AUXILIAR	-		
1	COORDINADOR	1,776.80		
1	COORDINADOR	1,776.80		
1	SUBCOORDINADOR	-		
1	COORDINADOR	7,526.50		
1	AUXILIAR	-		
1	AUXILIAR	-		
1	AUXILIAR	3,776.80		
1	BRIGADISTA	3,776.80		
1	COORDINADOR	-		
1	AUXILIAR	-		
1	SECRETARIA	-		
14101	Cuotas por servicio médico del ISSSTESON		-	-
17102	Estímulos al personal		32,503.84	390,046.08
1	AUXILIAR	7,681.92		
1	AUXILIAR	8,376.70		
1	COORDINADOR	-		
1	COORDINADOR	-		
1	SECRETARIA	626.74		
1	AUXILIAR	1,954.64		
1	AUXILIAR	-		

**PRESUPUESTO DE EGRESOS MUNICIPAL 2026
ANALITICO DE EGRESOS**



PEM-3A

1	AUXILIAR	-		
1	COORDINADOR	-		
1	COORDINADOR	-		
1	DIRECTOR	6,626.74		
1	COORDINADOR	-		
1	BRIGADISTA	-		
1	COORDINADOR	-		
1	COORDINADOR	-		
1	COORDINADOR	-		
1	AUXILIAR	-		
1	COORDINADOR	-		
1	AUXILIAR	400.00		
1	COORDINADOR	-		
1	COORDINADOR	-		
1	CAPTURISTA	586.80		
1	CAPTURISTA	-		
1	AUXILIAR	-		
1	COORDINADOR	-		
1	AUXILIAR	-		
1	AUXILIAR	-		
1	COORDINADOR	1,000.00		
1	COORDINADOR	-		
1	SUBCOORDINADOR	-		
1	COORDINADOR	5,250.30		
1	AUXILIAR	-		
1	AUXILIAR	-		
1	AUXILIAR	-		
1	BRIGADISTA	-		
1	COORDINADOR	-		
1	AUXILIAR	-		
1	SECRETARIA	-		
21101	Materiales, útiles y equipos menores de oficina		10,400.00	124,800.00
21201	Materiales y útiles de impresión y reproducción		10,400.00	124,800.00
21601	Material de limpieza		1,040.00	12,480.00
22101	Productos alimenticios para el personal en las instalaciones		3,120.00	37,440.00
26101	Combustibles		20,000.00	240,000.00
31401	Telefonía tradicional		1,300.00	15,600.00
31501	Telefonía celular		-	-
32201	Arrendamiento de edificios		-	-
35201	Mantenimiento y conservación de mobiliario y equipo		1,200.00	14,400.00
35501	Mantenimiento y conservación de equipo de transporte		3,000.00	36,000.00
37501	Viáticos en el País		4,320.00	51,840.00
38201	Gastos de orden social y cultural		5,850.00	70,200.00

**PRESUPUESTO DE EGRESOS MUNICIPAL 2026
ANALITICO DE EGRESOS**



PEM-3A

51501	Bienes informáticos	40,000.00	480,000.00
54101	Automóviles y camiones	-	-
71101	Créditos otorgados por entidades federativas y municipios al sector social y privado para el fomento de actividades productivas	-	-
TOTAL		539,632.85	6,475,594.15

**PRESUPUESTO DE EGRESOS MUNICIPAL 2026
ANALITICO DE EGRESOS**



PEM-3A

MUNICIPIO: ETCHOJOA		GUBERNAMENTAL	
UNIDAD RESPONSABLE: OCEG ORGANO DE CONTROL Y EVALUACION GUBERNAMENTAL		SUBPROGRAMA: 05 AUDITORIA GUBERNAMENTAL INTERNA	
CLAVE	DENOMINACION DE LA PARTIDA	PRESUPUESTO	
		MENSUAL	ANUAL
11301	Sueldos	69,094.20	829,130.38
1	COORDINADOR	6,959.81	
1	AUDITOR	6,955.76	
1	CONTRALOR SOCIAL	6,634.81	
1	DIRECTOR	6,728.76	
1	AUXILIAR	6,448.97	
1	COORDINADOR	7,466.26	
1	AUDITOR	6,427.60	
1	CONTRALOR SOCIAL	7,664.10	
1	SUPERVISOR	6,926.67	
1	AUXILIAR	6,881.47	
13201	Prima de vacaciones y dominical	1,471.41	17,656.88
1	COORDINADOR	113.16	
1	AUDITOR	112.16	
1	CONTRALOR SOCIAL	90.39	
1	DIRECTOR	361.11	
1	AUXILIAR	161.27	
1	COORDINADOR	173.61	
1	AUDITOR	146.00	
1	CONTRALOR SOCIAL	115.00	
1	SUPERVISOR	104.95	
1	AUXILIAR	93.75	
13202	Aguinaldo o Gratificación fin de año	14,714.07	176,568.78
1	COORDINADOR	1,131.63	
1	AUDITOR	1,121.60	
1	CONTRALOR SOCIAL	903.93	
1	DIRECTOR	3,611.11	
1	AUXILIAR	1,612.67	
1	COORDINADOR	1,736.11	
1	AUDITOR	1,459.99	
1	CONTRALOR SOCIAL	1,149.99	
1	SUPERVISOR	1,049.52	
1	AUXILIAR	937.53	

**PRESUPUESTO DE EGRESOS MUNICIPAL 2026
ANALITICO DE EGRESOS**



PEM-3A

13403	Estímulos al personal de confianza		21,895.30	262,743.60
1	COORDINADOR	1,346.34		
1	AUDITOR	1,276.80		
1	CONTRALOR SOCIAL	-		
1	DIRECTOR	8,874.50		
1	AUXILIAR	2,788.00		
1	COORDINADOR	2,650.06		
1	AUDITOR	3,406.00		
1	CONTRALOR SOCIAL	776.80		
1	SUPERVISOR	776.80		
1	AUXILIAR	0.00		
14101	Cuotas por servicio médico del ISSSTESON		-	-
17102	Estímulos al personal		17,011.74	204,140.88
1	COORDINADOR	-		
1	AUDITOR	-		
1	CONTRALOR SOCIAL	-		
1	DIRECTOR	10,902.30		
1	AUXILIAR	2,600.00		
1	COORDINADOR	2,626.74		
1	AUDITOR	882.70		
1	CONTRALOR SOCIAL	-		
1	SUPERVISOR	-		
1	AUXILIAR	-		
21101	Materiales, útiles y equipos menores de oficina		4,160.00	49,920.00
21201	Materiales y útiles de impresión y reproducción		3,328.00	39,936.00
21601	Material de limpieza		520.00	6,240.00
22101	Productos alimenticios para el personal en las instalaciones		624.00	7,488.00
23401	Combustibles, lubricantes, aditivos, carbón y sus derivados adquiridos como materia prima.		-	-
26101	Combustibles		8,320.00	99,840.00
31401	Telefonía tradicional		540.00	6,480.00
31501	Telefonía celular		-	-
35201	Mantenimiento y conservación de mobiliario y equipo		540.00	6,480.00
35501	Mantenimiento y conservación de equipo de transporte		1,620.00	19,440.00
37501	Viáticos en el País		12,960.00	155,520.00
51101	Muebles de oficina y estantería		1,750.00	21,000.00
51501	Bienes informáticos		4,000.00	48,000.00

PRESUPUESTO DE EGRESOS MUNICIPAL 2026
ANALITICO DE EGRESOS



PEM-3A

TOTAL	162,548.71	1,950,584.52
-------	------------	--------------

**PRESUPUESTO DE EGRESOS MUNICIPAL 2026
ANALITICO DE EGRESOS**



PEM-3A

MUNICIPIO: ETCHOJOA		PROGRAMA: NL DIFUSION CULTURAL	
UNIDAD RESPONSABLE: DAC DIR. EDUCACION Y CULTURA		SUBPROGRAMA: 04 PROMOCION DE ACT. EDUC. Y CULT.	
CLAVE	DENOMINACION DE LA PARTIDA	PRESUPUESTO	
		MENSUAL	ANUAL
11301	Sueldos	252,778.95	3,033,347.42
1	AUXILIAR 12,205.28		
1	SECRETARIA 5,529.11		
1	ENCARGADO 6,516.85		
1	BIBLIOTECARIO 5,734.82		
1	BIBLIOTECARIA 6,466.59		
1	BIBLIOTECARIA 7,043.04		
1	BIBLIOTECARIA 6,130.69		
1	BIBLIOTECARIA 5,734.82		
1	BIBLIOTECARIA 5,734.82		
1	DIRECTOR 6,612.09		
1	AUXILIAR 6,881.47		
1	AUXILIAR 6,746.85		
1	BIBLIOTECARIA 6,694.43		
1	ENCARGADO 4,700.87		
1	AUXILIAR 6,634.81		
1	BIBLIOTECARIA 6,425.42		
1	BIBLIOTECARIA 5,734.82		
1	AUXILIAR 6,428.47		
1	BIBLIOTECARIA 6,634.81		
1	ENCARGADO 5,734.82		
1	ENCARGADO 5,734.82		
1	BIBLIOTECARIA 5,734.82		
1	ENCARGADO 5,734.82		
1	ENCARGADO 7,043.04		
1	ENCARGADO 5,734.82		
1	AUXILIAR 6,897.58		
1	BIBLIOTECARIA 6,984.85		
1	BIBLIOTECARIA 6,881.47		
1	ENCARGADO 5,734.82		
1	ENCARGADO 5,734.82		
1	BIBLIOTECARIA 6,544.32		
1	SUBDIRECTOR 6,534.31		
1	BIBLIOTECARIA 5,734.82		
1	BIBLIOTECARIO 5,884.97		
1	AUXILIAR 6,634.81		
1	BIBLIOTECARIA 9,634.97		
1	BIBLIOTECARIA 9,634.97		
1	BIBLIOTECARIA 9,634.97		

**PRESUPUESTO DE EGRESOS MUNICIPAL 2026
ANALITICO DE EGRESOS**



PEM-3A

13101	Prima quinquenal por años de servicio efectivos prestados		-	-
	1 AUXILIAR	3,667.10	3,667.10	44,005.20
13201	Prima de vacaciones y dominical		4,567.39	54,808.73
	1 AUXILIAR	444.09		
	1 SECRETARIA	75.33		
	1 ENCARGADO	209.75		
	1 BIBLIOTECARIO	78.13		
	1 BIBLIOTECARIA	173.85		
	1 BIBLIOTECARIA	133.79		
	1 BIBLIOTECARIA	83.52		
	1 BIBLIOTECARIA	78.13		
	1 BIBLIOTECARIA	78.13		
	1 DIRECTOR	277.78		
	1 AUXILIAR	93.75		
	1 AUXILIAR	129.75		
	1 BIBLIOTECARIA	116.76		
	1 ENCARGADO	64.04		
	1 AUXILIAR	90.39		
	1 BIBLIOTECARIA	144.44		
	1 BIBLIOTECARIA	78.13		
	1 AUXILIAR	146.62		
	1 BIBLIOTECARIA	90.39		
	1 ENCARGADO	78.13		
	1 ENCARGADO	78.13		
	1 BIBLIOTECARIA	78.13		
	1 ENCARGADO	78.13		
	1 ENCARGADO	133.79		
	1 ENCARGADO	78.13		
	1 AUXILIAR	97.74		
	1 BIBLIOTECARIA	119.37		
	1 BIBLIOTECARIA	93.75		
	1 ENCARGADO	78.13		
	1 ENCARGADO	78.13		
	1 BIBLIOTECARIA	89.16		
	1 SUBDIRECTOR	222.22		
	1 BIBLIOTECARIA	78.13		
	1 BIBLIOTECARIO	115.33		
	1 AUXILIAR	90.39		
	1 BIBLIOTECARIA	131.27		
	1 BIBLIOTECARIA	131.27		
	1 BIBLIOTECARIA	131.27		

**PRESUPUESTO DE EGRESOS MUNICIPAL 2026
ANALITICO DE EGRESOS**



PEM-3A

13202	Aguinaldo o Gratificación fin de año		45,039.53	540,474.38
1	AUXILIAR	3,806.45		
1	SECRETARIA	753.29		
1	ENCARGADO	2,097.49		
1	BIBLIOTECARIO	781.31		
1	BIBLIOTECARIA	1,738.51		
1	BIBLIOTECARIA	1,337.85		
1	BIBLIOTECARIA	835.24		
1	BIBLIOTECARIA	781.31		
1	BIBLIOTECARIA	781.31		
1	DIRECTOR	2,777.78		
1	AUXILIAR	937.53		
1	AUXILIAR	1,297.50		
1	BIBLIOTECARIA	1,167.61		
1	ENCARGADO	640.45		
1	AUXILIAR	903.93		
1	BIBLIOTECARIA	1,444.44		
1	BIBLIOTECARIA	781.31		
1	AUXILIAR	1,466.24		
1	BIBLIOTECARIA	903.93		
1	ENCARGADO	781.31		
1	ENCARGADO	781.31		
1	BIBLIOTECARIA	781.31		
1	ENCARGADO	781.31		
1	ENCARGADO	1,337.85		
1	ENCARGADO	781.31		
1	AUXILIAR	977.44		
1	BIBLIOTECARIA	1,193.69		
1	BIBLIOTECARIA	937.53		
1	ENCARGADO	781.31		
1	ENCARGADO	781.31		
1	BIBLIOTECARIA	891.60		
1	SUBDIRECTOR	2,222.22		
1	BIBLIOTECARIA	781.31		
1	BIBLIOTECARIO	1,153.33		
1	AUXILIAR	903.93		
1	BIBLIOTECARIA	1,312.67		
1	BIBLIOTECARIA	1,312.67		
1	BIBLIOTECARIA	1,312.67		
13403	Estímulos al personal de confianza		33,153.16	397,837.92
1	AUXILIAR	-		
1	SECRETARIA	-		
1	ENCARGADO	5,701.00		
1	BIBLIOTECARIO	-		

**PRESUPUESTO DE EGRESOS MUNICIPAL 2026
ANALITICO DE EGRESOS**



PEM-3A

1	BIBLIOTECARIA	-		
1	BIBLIOTECARIA	776.80		
1	BIBLIOTECARIA	-		
1	BIBLIOTECARIA	-		
1	BIBLIOTECARIA	-		
1	DIRECTOR	9,150.06		
1	AUXILIAR	-		
1	AUXILIAR	1,776.80		
1	BIBLIOTECARIA	1,875.80		
1	ENCARGADO	-		
1	AUXILIAR	-		
1	BIBLIOTECARIA	2,770.06		
1	BIBLIOTECARIA	-		
1	AUXILIAR	3,428.50		
1	BIBLIOTECARIA	-		
1	ENCARGADO	-		
1	ENCARGADO	-		
1	BIBLIOTECARIA	-		
1	ENCARGADO	-		
1	ENCARGADO	776.80		
1	ENCARGADO	-		
1	AUXILIAR	276.80		
1	BIBLIOTECARIA	1,190.00		
1	BIBLIOTECARIA	-		
1	ENCARGADO	-		
1	ENCARGADO	-		
1	BIBLIOTECARIA	-		
1	SUBDIRECTOR	4,150.04		
1	BIBLIOTECARIA	-		
1	BIBLIOTECARIO	1,280.50		
1	AUXILIAR	-		
1	BIBLIOTECARIA	-		
1	BIBLIOTECARIA	-		
1	BIBLIOTECARIA	-		
14101	Cuotas por servicio médico del ISSSTESON		-	-
17102	Estímulos al personal		36,334.40	436,012.80
1	AUXILIAR	7,410.38		
1	SECRETARIA	-		
1	ENCARGADO	3,177.70		
1	BIBLIOTECARIO	-		
1	BIBLIOTECARIA	6,294.08		
1	BIBLIOTECARIA	2,000.00		

**PRESUPUESTO DE EGRESOS MUNICIPAL 2026
ANALITICO DE EGRESOS**



PEM-3A

1	BIBLIOTECARIA	-		
1	BIBLIOTECARIA	-		
1	BIBLIOTECARIA	-		
1	DIRECTOR	4,626.74		
1	AUXILIAR	-		
1	AUXILIAR	1,000.00		
1	BIBLIOTECARIA	-		
1	ENCARGADO	-		
1	AUXILIAR	-		
1	BIBLIOTECARIA	1,406.74		
1	BIBLIOTECARIA	-		
1	AUXILIAR	905.20		
1	BIBLIOTECARIA	-		
1	ENCARGADO	-		
1	ENCARGADO	-		
1	BIBLIOTECARIA	-		
1	ENCARGADO	-		
1	ENCARGADO	2,000.00		
1	ENCARGADO	-		
1	AUXILIAR	-		
1	BIBLIOTECARIA	586.80		
1	BIBLIOTECARIA	-		
1	ENCARGADO	-		
1	ENCARGADO	-		
1	BIBLIOTECARIA	-		
1	SUBDIRECTOR	5,626.76		
1	BIBLIOTECARIA	-		
1	BIBLIOTECARIO	1,300.00		
1	AUXILIAR	-		
1	BIBLIOTECARIA	-		
1	BIBLIOTECARIA	-		
1	BIBLIOTECARIA	-		
21101	Materiales, útiles y equipos menores de oficina		2,080.00	24,960.00
21201	Materiales y útiles de impresión y reproducción		2,080.00	24,960.00
21601	Material de limpieza		520.00	6,240.00
22101	Productos alimenticios para el personal en las instalaciones		520.00	6,240.00
26101	Combustibles		8,320.00	99,840.00
31401	Telefonía tradicional		-	-
31501	Telefonía celular		-	-
35201	Mantenimiento y conservación de mobiliario y equipo		540.00	6,480.00
35501	Mantenimiento y conservación de equipo de transporte		2,160.00	25,920.00
37501	Viáticos en el País		3,240.00	38,880.00
38201	Gastos de orden social y cultural		15,000.00	180,000.00

**PRESUPUESTO DE EGRESOS MUNICIPAL 2026
ANALITICO DE EGRESOS**



PEM-3A

38301	Congresos y convenciones	1,080.00	12,960.00
44301	Ayudas Sociales a Instituciones de enseñanza	6,000.00	72,000.00
44302	Acciones Sociales Basicas (desayunos escolares)	369,633.50	4,435,602.00
51101	Muebles de oficina y estanteria	1,833.33	22,000.00
51501	Bienes informáticos	1,666.67	20,000.00
TOTAL		790,214.04	9,482,568.45

**PRESUPUESTO DE EGRESOS MUNICIPAL 2026
ANALITICO DE EGRESOS**



PEM-3A

MUNICIPIO: ETCHOJOA		PROGRAMA: OB COMUNICACIÓN Y DIFUSION SOCIAL	
UNIDAD RESPONSABLE: DCS COMUNICACIÓN SOCIAL		COM. SOC. EN MEDIOS IMPRESOS	
CLAVE	DENOMINACION DE LA PARTIDA	PRESUPUESTO	
		MENSUAL	ANUAL
11301	Sueldos	31,528.08	378,336.99
1	SECRETARIA	5,734.82	
1	AUXILIAR	6,900.02	
1	AUXILIAR	5,863.51	
1	DIRECTOR	6,573.20	
1	AUXILIAR	6,456.53	
13201	Prima de vacaciones y dominical	671.10	8,053.16
1	SECRETARIA	78.13	
1	AUXILIAR	96.41	
1	AUXILIAR	79.88	
1	DIRECTOR	250.00	
1	AUXILIAR	166.67	
13202	Aguinaldo o Gratificación fin de año	6,710.96	80,531.58
1	SECRETARIA	781.31	
1	AUXILIAR	964.14	
1	AUXILIAR	798.84	
1	DIRECTOR	2,500.00	
1	AUXILIAR	1,666.67	
13403	Estímulos al personal de confianza	13,103.64	157,243.68
1	SECRETARIA	-	
1	AUXILIAR	176.80	
1	AUXILIAR	-	
1	DIRECTOR	7,150.04	
1	AUXILIAR	5,776.80	
14101	Cuotas por servicio médico del ISSSTESON	-	-
17102	Estímulos al personal	4,626.76	55,521.12
1	DIRECTOR	4,626.76	
21101	Materiales, útiles y equipos menores de oficina	1,040.00	12,480.00
21201	Materiales y útiles de impresión y reproducción	1,092.00	13,104.00
21601	Material de limpieza	520.00	6,240.00
22101	Productos alimenticios para el personal en las instalaciones	520.00	6,240.00
26101	Combustibles	12,000.00	144,000.00

**PRESUPUESTO DE EGRESOS MUNICIPAL 2026
ANALITICO DE EGRESOS**



PEM-3A

31401	Telefonía tradicional	-	-
31501	Telefonía celular	-	-
35201	Mantenimiento y conservación de mobiliario y equipo	540.00	6,480.00
35501	Mantenimiento y conservación de equipo de transporte	1,296.00	15,552.00
35701	Mantenimiento y conservación de maquinaria y equipo	-	-
36101	Difusión por radio, televisión y otros medios de mensajes sobre programas y actividades gubernamentales	226,400.00	2,716,800.00
36401	Servicios de revelado de fotografías	-	-
36601	Servicio de creación y difusión de contenido exclusivamente a través de Internet	1,620.00	19,440.00
37501	Viáticos en el País	3,240.00	38,880.00
38201	Gastos de orden social y cultural	1,620.00	19,440.00
51501	Bienes informáticos	1,250.00	15,000.00
56501	Equipo de comunicación y telecomunicación	1,008.89	12,106.63
58904	Otros bienes inmuebles	889.95	10,679.39
TOTAL		309,677.38	3,716,128.55

**PRESUPUESTO DE EGRESOS MUNICIPAL 2026
ANALITICO DE EGRESOS**



PEM-3A

MUNICIPIO: ETCHOJOA		PROGRAMA: TB MUJERES	
UNIDAD RESPONSABLE: DDAM DIR. DE ASUNTOS DE LA MUJER		SUBPROGRAMA: 01 CONDUCCION Y COORDINACION	
CLAVE	DENOMINACION DE LA PARTIDA	PRESUPUESTO	
		MENSUAL	ANUAL
11301	Sueldos	58,296.50	699,557.98
1	DIRECTOR	6,650.98	
1	SECRETARIA	6,738.22	
1	AUXILIAR	5,734.82	
1	AUXILIAR	6,881.47	
1	ASESOR JURIDICO	6,417.64	
1	AUXILIAR	9,727.86	
1	AUXILIAR	9,708.41	
1	SUBDIRECTOR	6,437.09	
13201	Prima de vacaciones y dominical	1,278.05	15,336.63
1	DIRECTOR	305.56	
1	SECRETARIA	127.61	
1	AUXILIAR	78.13	
1	AUXILIAR	93.75	
1	ASESOR JURIDICO	138.89	
1	AUXILIAR	197.61	
1	AUXILIAR	183.72	
1	SUBDIRECTOR	152.78	
13202	Aguinaldo o Gratificación fin de año	12,780.52	153,366.27
1	DIRECTOR	3,055.56	
1	SECRETARIA	1,276.13	
1	AUXILIAR	781.31	
1	AUXILIAR	937.53	
1	ASESOR JURIDICO	1,388.89	
1	AUXILIAR	1,976.11	
1	AUXILIAR	1,837.22	
1	SUBDIRECTOR	1,527.78	
13403	Estímulos al personal de confianza	25,454.46	305,453.52
1	DIRECTOR	9,150.06	
1	SECRETARIA	2,628.54	
1	AUXILIAR	-	
1	AUXILIAR	-	
1	ASESOR JURIDICO	3,150.06	

**PRESUPUESTO DE EGRESOS MUNICIPAL 2026
ANALITICO DE EGRESOS**



PEM-3A

	1	AUXILIAR	3,374.50		
	1	AUXILIAR	3,776.80		
	1	SUBDIRECTOR	3,374.50		
14101		Cuotas por servicio médico del ISSSTESON		-	-
				-	-
17102		Estímulos al personal		10,058.08	120,696.96
	1	DIRECTOR	6,626.74		
	1	SECRETARIA	-		
	1	AUXILIAR	-		
	1	AUXILIAR	-		
	1	ASESOR JURIDICO	626.74		
	1	AUXILIAR	1,402.30		
	1	AUXILIAR	-		
	1	SUBDIRECTOR	1,402.30		
21101		Materiales, útiles y equipos menores de oficina		2,080.00	24,960.00
21201		Materiales y útiles de impresión y reproducción		2,080.00	24,960.00
21601		Material de limpieza		520.00	6,240.00
22101		Productos alimenticios para el personal en las instalaciones		624.00	7,488.00
26101		Combustibles		8,320.00	99,840.00
31401		Telefonía tradicional		-	-
31501		Telefonía celular		-	-
35201		Mantenimiento y conservación de mobiliario y equipo		432.00	5,184.00
35501		Mantenimiento y conservación de equipo de transporte		1,296.00	15,552.00
35701		Mantenimiento y conservación de maquinaria y equipo		-	-
36101		Difusión por radio, televisión y otros medios de mensajes sobre programas y actividades gubernamentales		-	-
36401		Servicios de revelado de fotografías		-	-
36601		Servicio de creación y difusión de contenido exclusivamente a través de Internet		1,080.00	12,960.00
37501		Viáticos en el País		3,240.00	38,880.00
38201		Gastos de orden social y cultural		6,480.00	77,760.00
51101		Muebles de oficina y estantería		1,833.33	22,000.00
51501		Bienes informáticos		1,250.00	15,000.00
56501		Equipo de comunicación y telecomunicación		-	-
58904		Otros bienes inmuebles		-	-
TOTAL				137,102.95	1,645,235.36

**PRESUPUESTO DE EGRESOS MUNICIPAL 2026
ANALITICO DE EGRESOS**



PEM-3A

MUNICIPIO: ETCHOJOA		PROGRAMA: LS ADMINISTRACION DESCONCENTRADA	
UNIDAD RESPONSABLE: CO COMISARIAS		SUBPROGRAMA: 04 APOYO ADMINISTRATIVO Y CONTROL DE GESTION	
CLAVE	DENOMINACION DE LA PARTIDA	PRESUPUESTO	
		MENSUAL	ANUAL
11301	Sueldos	660,306.11	7,923,673.37
1	SECRETARIA	5,734.82	
1	INTENDENTE	5,734.82	
1	INTENDENCIA	5,734.82	
1	AUXILIAR	6,881.47	
1	AUXILIAR	5,734.82	
1	INTENDENTE	5,734.82	
1	AUXILIAR	6,881.47	
1	AUXILIAR	6,891.76	
1	AUXILIAR	6,881.47	
1	INTENDENTE	9,634.97	
1	INTENDENTE	9,634.97	
1	AUXILIAR	6,523.52	
1	RECOLECTOR	6,409.87	
1	AUXILIAR	6,702.82	
1	ELECTRICISTA	6,266.95	
1	CHOFER	6,417.64	
1	AUXILIAR	5,782.18	
1	ALMACENISTA	6,881.47	
1	AUXILIAR	6,351.35	
1	INTENDENCIA	6,132.10	
1	AUXILIAR	6,709.92	
1	AUXILIAR	8,645.43	
1	INTENDENCIA	5,734.82	
1	INTENDENCIA	6,881.47	
1	INTENDENCIA	8,042.40	
1	TESORERO	5,734.82	
1	SECRETARIA	5,734.82	
1	INTENDENCIA	5,734.82	
1	CHOFER	5,776.36	
1	RECOLECTOR	5,734.82	
1	RECOLECTOR	5,734.82	
1	CONSERJE	5,734.82	
1	RECOLECTOR	5,734.82	
1	RECOLECTOR	5,734.82	
1	AUXILIAR	6,349.10	
1	COORDINADOR	6,534.31	
1	AUXILIAR	6,881.47	
1	RECAUDADOR	5,782.23	

**PRESUPUESTO DE EGRESOS MUNICIPAL 2026
ANALITICO DE EGRESOS**



PEM-3A

1	SECRETARIA	6,425.42		
1	AUXILIAR	5,734.82		
1	RECOLECTOR	5,734.82		
1	AUXILIAR	6,707.98		
1	INSPECTOR	5,734.82		
1	RECOLECTOR	5,734.82		
1	AUXILIAR	5,734.82		
1	COMISARIO	6,891.76		
1	SECRETARIA	6,881.47		
1	RECOLECTOR	6,881.47		
1	RECOLECTOR	9,634.97		
1	RECOLECTOR	16,166.35		
1	MECANICO	9,634.97		
1	AUXILIAR	15,525.65		
1	AUXILIAR	9,634.97		
1	CHOFER	18,192.88		
1	RECOLECTOR	9,634.97		
1	SECRETARIA	5,734.82		
1	AUXILIAR	6,417.64		
1	COMISARIO	6,891.76		
1	SECRETARIA	6,881.47		
1	SECRETARIA	5,782.18		
1	AUXILIAR	6,921.62		
1	CHOFER	6,949.94		
1	INTENDENTE	4,423.42		
1	COMISARIO	6,891.76		
1	SECRETARIA	6,881.47		
1	RECOLECTOR	4,423.74		
1	COMISARIO	6,891.76		
1	PARAMEDICO	5,734.82		
1	SECRETARIA	6,881.47		
1	CONSERJE	5,734.82		
1	INTENDENCIA	5,734.82		
1	CHOFER	6,452.64		
1	SECRETARIA	5,734.82		
1	AUXILIAR	5,734.82		
1	COMISARIO	6,891.76		
1	SECRETARIA	6,881.47		
1	COORDINADOR	17,723.53		
1	SECRETARIA	6,735.21		
1	SECRETARIA	11,786.36		
1	AUXILIAR	5,734.82		
1	SECRETARIA	5,734.82		
1	INTENDENTE	5,734.82		
1	TESORERO	5,734.82		

**PRESUPUESTO DE EGRESOS MUNICIPAL 2026
ANALITICO DE EGRESOS**



PEM-3A

1	COMISARIO	6,891.76		
1	SECRETARIA	6,881.47		
1	SECRETARIA	6,634.81		
1	AUXILIAR	5,734.82		
1	COMISARIO	6,891.76		
1	COMISARIO	6,891.76		
1	SECRETARIA	6,881.47		
1	SECRETARIA	5,734.82		
1	SECRETARIA	6,881.47		
1	COMISARIO	6,891.76		
1	SECRETARIA	6,881.47		
12201	Sueldo base al personal eventual		0.00	-
13101	Prima quinquenal por años de servicio efectivos prestados		5,996.78	71,961.36
1	ELECTRICISTA	1,807.08		
1	AUXILIAR	1,423.20		
1	INTENDENCIA	836.40		
1	SECRETARIA	1,930.10		
13201	Prima de vacaciones y dominical		10,244.82	122,937.85
1	SECRETARIA	78.13		
1	INTENDENTE	78.13		
1	INTENDENCIA	78.13		
1	AUXILIAR	93.75		
1	AUXILIAR	78.13		
1	INTENDENTE	78.13		
1	AUXILIAR	93.75		
1	AUXILIAR	96.30		
1	AUXILIAR	93.75		
1	INTENDENTE	131.27		
1	INTENDENTE	131.27		
1	AUXILIAR	214.52		
1	RECOLECTOR	133.33		
1	AUXILIAR	118.84		
1	ELECTRICISTA	218.84		
1	CHOFER	138.89		
1	AUXILIAR	89.87		
1	ALMACENISTA	93.75		
1	AUXILIAR	204.49		
1	INTENDENCIA	127.26		
1	AUXILIAR	120.60		
1	AUXILIAR	201.02		
1	INTENDENCIA	78.13		
1	INTENDENCIA	93.75		

**PRESUPUESTO DE EGRESOS MUNICIPAL 2026
ANALITICO DE EGRESOS**



PEM-3A

1	INTENDENCIA	109.57		
1	TESORERO	78.13		
1	SECRETARIA	78.13		
1	INTENDENCIA	78.13		
1	CHOFER	88.42		
1	RECOLECTOR	78.13		
1	RECOLECTOR	78.13		
1	CONSERJE	78.13		
1	RECOLECTOR	78.13		
1	RECOLECTOR	78.13		
1	AUXILIAR	86.50		
1	COORDINADOR	222.22		
1	AUXILIAR	93.75		
1	RECAUDADOR	89.88		
1	SECRETARIA	144.44		
1	AUXILIAR	78.13		
1	RECOLECTOR	78.13		
1	AUXILIAR	120.12		
1	INSPECTOR	78.13		
1	RECOLECTOR	78.13		
1	AUXILIAR	78.13		
1	COMISARIO	96.30		
1	SECRETARIA	93.75		
1	RECOLECTOR	93.75		
1	RECOLECTOR	131.27		
1	RECOLECTOR	220.25		
1	MECANICO	131.27		
1	AUXILIAR	211.52		
1	AUXILIAR	131.27		
1	CHOFER	247.86		
1	RECOLECTOR	131.27		
1	SECRETARIA	78.13		
1	AUXILIAR	138.89		
1	COMISARIO	96.30		
1	SECRETARIA	93.75		
1	SECRETARIA	89.86		
1	AUXILIAR	103.70		
1	CHOFER	110.72		
1	INTENDENTE	60.26		
1	COMISARIO	96.30		
1	SECRETARIA	93.75		
1	RECOLECTOR	60.27		
1	COMISARIO	96.30		
1	PARAMEDICO	78.13		
1	SECRETARIA	93.75		

**PRESUPUESTO DE EGRESOS MUNICIPAL 2026
ANALITICO DE EGRESOS**



PEM-3A

1	CONSERJE	78.13		
1	INTENDENCIA	78.13		
1	CHOFER	163.89		
1	SECRETARIA	78.13		
1	AUXILIAR	78.13		
1	COMISARIO	96.30		
1	SECRETARIA	93.75		
1	COORDINADOR	241.47		
1	SECRETARIA	126.87		
1	SECRETARIA	277.33		
1	AUXILIAR	78.13		
1	SECRETARIA	78.13		
1	INTENDENTE	78.13		
1	TESORERO	78.13		
1	COMISARIO	96.30		
1	SECRETARIA	93.75		
1	SECRETARIA	90.39		
1	AUXILIAR	78.13		
1	COMISARIO	96.30		
1	COMISARIO	96.30		
1	SECRETARIA	93.75		
1	SECRETARIA	78.13		
1	SECRETARIA	93.75		
1	COMISARIO	96.30		
1	SECRETARIA	93.75		
13202	Aguinaldo o Gratificación fin de año		102,019.47	1,224,233.66
1	SECRETARIA	781.31		
1	INTENDENTE	781.31		
1	INTENDENCIA	781.31		
1	AUXILIAR	937.53		
1	AUXILIAR	781.31		
1	INTENDENTE	781.31		
1	AUXILIAR	937.53		
1	AUXILIAR	963.02		
1	AUXILIAR	937.53		
1	INTENDENTE	1,312.67		
1	INTENDENTE	1,312.67		
1	AUXILIAR	2,145.18		
1	RECOLECTOR	1,333.33		
1	AUXILIAR	1,188.39		
1	ELECTRICISTA	1,875.76		
1	CHOFER	1,388.89		
1	AUXILIAR	898.65		

**PRESUPUESTO DE EGRESOS MUNICIPAL 2026
ANALITICO DE EGRESOS**



PEM-3A

1	ALMACENISTA	937.53		
1	AUXILIAR	1,887.63		
1	INTENDENCIA	1,527.14		
1	AUXILIAR	1,205.99		
1	AUXILIAR	2,010.19		
1	INTENDENCIA	781.31		
1	INTENDENCIA	937.53		
1	INTENDENCIA	1,095.70		
1	TESORERO	781.31		
1	SECRETARIA	781.31		
1	INTENDENCIA	781.31		
1	CHOFER	884.23		
1	RECOLECTOR	781.31		
1	RECOLECTOR	781.31		
1	CONSERJE	781.31		
1	RECOLECTOR	781.31		
1	RECOLECTOR	781.31		
1	AUXILIAR	865.00		
1	COORDINADOR	2,222.22		
1	AUXILIAR	937.53		
1	RECAUDADOR	898.77		
1	SECRETARIA	1,444.44		
1	AUXILIAR	781.31		
1	RECOLECTOR	781.31		
1	AUXILIAR	1,201.20		
1	INSPECTOR	781.31		
1	RECOLECTOR	781.31		
1	AUXILIAR	781.31		
1	COMISARIO	963.02		
1	SECRETARIA	937.53		
1	RECOLECTOR	937.53		
1	RECOLECTOR	1,312.67		
1	RECOLECTOR	2,202.50		
1	MECANICO	1,312.67		
1	AUXILIAR	2,115.21		
1	AUXILIAR	1,312.67		
1	CHOFER	2,478.59		
1	RECOLECTOR	1,312.67		
1	SECRETARIA	781.31		
1	AUXILIAR	1,388.89		
1	COMISARIO	963.02		
1	SECRETARIA	937.53		
1	SECRETARIA	898.65		
1	AUXILIAR	1,037.01		
1	CHOFER	1,107.19		

**PRESUPUESTO DE EGRESOS MUNICIPAL 2026
ANALITICO DE EGRESOS**



PEM-3A

1	INTENDENTE	602.65		
1	COMISARIO	963.02		
1	SECRETARIA	937.53		
1	RECOLECTOR	602.69		
1	COMISARIO	963.02		
1	PARAMEDICO	781.31		
1	SECRETARIA	937.53		
1	CONSERJE	781.31		
1	INTENDENCIA	781.31		
1	CHOFER	1,638.89		
1	SECRETARIA	781.31		
1	AUXILIAR	781.31		
1	COMISARIO	963.02		
1	SECRETARIA	937.53		
1	COORDINADOR	2,414.65		
1	SECRETARIA	1,268.67		
1	SECRETARIA	2,559.95		
1	AUXILIAR	781.31		
1	SECRETARIA	781.31		
1	INTENDENTE	781.31		
1	TESORERO	781.31		
1	COMISARIO	963.02		
1	SECRETARIA	937.53		
1	SECRETARIA	903.93		
1	AUXILIAR	781.31		
1	COMISARIO	963.02		
1	COMISARIO	963.02		
1	SECRETARIA	937.53		
1	SECRETARIA	781.31		
1	SECRETARIA	937.53		
1	COMISARIO	963.02		
1	SECRETARIA	937.53		
13301	Remuneraciones por horas extraordinarias		-	-
13403	Estímulos al personal de confianza		40,828.58	489,942.96
1	SECRETARIA	-		
1	INTENDENTE	-		
1	INTENDENCIA	-		
1	AUXILIAR	-		
1	AUXILIAR	-		
1	INTENDENTE	-		
1	AUXILIAR	-		
1	AUXILIAR	176.80		
1	AUXILIAR	-		
1	INTENDENTE	-		

**PRESUPUESTO DE EGRESOS MUNICIPAL 2026
ANALITICO DE EGRESOS**



PEM-3A

1	INTENDENTE	-		
1	AUXILIAR	4,150.06		
1	RECOLECTOR	2,350.06		
1	AUXILIAR	1,093.08		
1	ELECTRICISTA	1,274.32		
1	CHOFER	3,150.06		
1	AUXILIAR	813.92		
1	ALMACENISTA	-		
1	AUXILIAR	1,012.64		
1	INTENDENCIA	546.52		
1	AUXILIAR	1,215.16		
1	AUXILIAR	3,054.68		
1	INTENDENCIA	-		
1	INTENDENCIA	-		
1	INTENDENCIA	-		
1	TESORERO	-		
1	SECRETARIA	-		
1	INTENDENCIA	-		
1	CHOFER	713.88		
1	RECOLECTOR	-		
1	RECOLECTOR	-		
1	CONSERJE	-		
1	RECOLECTOR	-		
1	RECOLECTOR	-		
1	AUXILIAR	-		
1	COORDINADOR	7,150.06		
1	AUXILIAR	-		
1	RECAUDADOR	814.76		
1	SECRETARIA	2,850.04		
1	AUXILIAR	-		
1	RECOLECTOR	-		
1	AUXILIAR	2,040.60		
1	INSPECTOR	-		
1	RECOLECTOR	-		
1	AUXILIAR	-		
1	COMISARIO	176.80		
1	SECRETARIA	-		
1	RECOLECTOR	-		
1	RECOLECTOR	-		
1	RECOLECTOR	-		
1	MECANICO	-		
1	AUXILIAR	-		
1	AUXILIAR	-		
1	CHOFER	-		
1	RECOLECTOR	-		

**PRESUPUESTO DE EGRESOS MUNICIPAL 2026
ANALITICO DE EGRESOS**



PEM-3A

1	SECRETARIA	-		
1	AUXILIAR	-		
1	COMISARIO	176.80		
1	SECRETARIA	-		
1	SECRETARIA	813.90		
1	AUXILIAR	690.00		
1	CHOFER	1,000.00		
1	INTENDENTE	-		
1	COMISARIO	176.80		
1	SECRETARIA	-		
1	RECOLECTOR	-		
1	COMISARIO	176.80		
1	PARAMEDICO	-		
1	SECRETARIA	-		
1	CONSERJE	-		
1	INTENDENCIA	-		
1	CHOFER	1,776.78		
1	SECRETARIA	-		
1	AUXILIAR	-		
1	COMISARIO	176.80		
1	SECRETARIA	-		
1	COORDINADOR	-		
1	SECRETARIA	2,550.06		
1	SECRETARIA	-		
1	AUXILIAR	-		
1	SECRETARIA	-		
1	INTENDENTE	-		
1	TESORERO	-		
1	COMISARIO	176.80		
1	SECRETARIA	-		
1	SECRETARIA	-		
1	AUXILIAR	-		
1	COMISARIO	176.80		
1	COMISARIO	176.80		
1	SECRETARIA	-		
1	SECRETARIA	-		
1	SECRETARIA	-		
1	COMISARIO	176.80		
1	SECRETARIA	-		
14101	Cuotas por servicio médico del ISSSTESON		-	-
17102	Estímulos al personal		32,087.70	385,052.40
1	SECRETARIA	-		
1	INTENDENTE	-		

**PRESUPUESTO DE EGRESOS MUNICIPAL 2026
ANALITICO DE EGRESOS**



PEM-3A

1	INTENDENCIA	-		
1	AUXILIAR	-		
1	AUXILIAR	-		
1	INTENDENTE	-		
1	AUXILIAR	-		
1	AUXILIAR	-		
1	AUXILIAR	-		
1	INTENDENTE	-		
1	INTENDENTE	-		
1	AUXILIAR	5,072.00		
1	RECOLECTOR	1,026.74		
1	AUXILIAR	926.90		
1	ELECTRICISTA	2,125.02		
1	CHOFER	626.74		
1	AUXILIAR	-		
1	ALMACENISTA	-		
1	AUXILIAR	2,758.82		
1	INTENDENCIA	1,825.96		
1	AUXILIAR	926.90		
1	AUXILIAR	3,054.66		
1	INTENDENCIA	-		
1	INTENDENCIA	-		
1	INTENDENCIA	-		
1	TESORERO	-		
1	SECRETARIA	-		
1	INTENDENCIA	-		
1	CHOFER	-		
1	RECOLECTOR	-		
1	RECOLECTOR	-		
1	CONSERJE	-		
1	RECOLECTOR	-		
1	RECOLECTOR	-		
1	AUXILIAR	-		
1	COORDINADOR	2,626.74		
1	AUXILIAR	-		
1	RECAUDADOR	-		
1	SECRETARIA	1,326.76		
1	AUXILIAR	-		
1	RECOLECTOR	-		
1	AUXILIAR	68.20		
1	INSPECTOR	-		
1	RECOLECTOR	-		
1	AUXILIAR	-		
1	COMISARIO	-		
1	SECRETARIA	-		

**PRESUPUESTO DE EGRESOS MUNICIPAL 2026
ANALITICO DE EGRESOS**



PEM-3A

1	RECOLECTOR	-		
1	RECOLECTOR	-		
1	RECOLECTOR	-		
1	MECANICO	-		
1	AUXILIAR	-		
1	AUXILIAR	-		
1	CHOFER	-		
1	RECOLECTOR	-		
1	SECRETARIA	-		
1	AUXILIAR	3,776.80		
1	COMISARIO	-		
1	SECRETARIA	-		
1	SECRETARIA	-		
1	AUXILIAR	-		
1	CHOFER	176.80		
1	INTENDENTE	-		
1	COMISARIO	-		
1	SECRETARIA	-		
1	RECOLECTOR	-		
1	COMISARIO	-		
1	PARAMEDICO	-		
1	SECRETARIA	-		
1	CONSERJE	-		
1	INTENDENCIA	-		
1	CHOFER	3,800.00		
1	SECRETARIA	-		
1	AUXILIAR	-		
1	COMISARIO	-		
1	SECRETARIA	-		
1	COORDINADOR	-		
1	SECRETARIA	26.74		
1	SECRETARIA	1,941.92		
1	AUXILIAR	-		
1	SECRETARIA	-		
1	INTENDENTE	-		
1	TESORERO	-		
1	COMISARIO	-		
1	SECRETARIA	-		
1	SECRETARIA	-		
1	AUXILIAR	-		
1	COMISARIO	-		
1	COMISARIO	-		
1	SECRETARIA	-		
1	SECRETARIA	-		
1	SECRETARIA	-		

**PRESUPUESTO DE EGRESOS MUNICIPAL 2026
ANALITICO DE EGRESOS**



PEM-3A

1	COMISARIO	-		
1	SECRETARIA	-		
21101	Materiales, útiles y equipos menores de oficina		3,120.00	37,440.00
21201	Materiales y útiles de impresión y reproducción		3,120.00	37,440.00
21601	Material de limpieza		5,200.00	62,400.00
22101	Productos alimenticios para el personal en las instalaciones		4,680.00	56,160.00
24601	Material eléctrico y electrónico		4,160.00	49,920.00
26101	Combustibles		100,000.00	1,200,000.00
26102	Lubricantes y Aditivos		8,320.00	99,840.00
27101	Vestuario y uniformes		10,400.00	124,800.00
27301	Artículos deportivos		2,080.00	24,960.00
29101	Herramientas menores		100.00	1,200.00
29201	Refacciones y accesorios menores de edificios		200.00	2,400.00
31101	Energía eléctrica		10,800.00	129,600.00
31104	Servicio de alumbrado público		388,800.00	4,665,600.00
31301	Agua Potable		-	-
31401	Telefonía tradicional		1,000.00	12,000.00
31501	Telefonía celular		-	-
33401	Servicios de capacitación		-	-
34101	Servicios financieros y bancarios		-	-
35101	Mantenimiento y conservación de inmuebles		34,200.00	410,400.00
35102	Mantenimiento y conservación de áreas deportivas		43,200.00	518,400.00
35104	Mantenimiento y conservación de panteones		10,800.00	129,600.00
35201	Mantenimiento y conservación de mobiliario y equipo		378.00	4,536.00
35501	Mantenimiento y conservación de equipo de transporte		11,700.00	140,400.00
35701	Mantenimiento y conservación de maquinaria y equipo		43,200.00	518,400.00
35901	Servicios de jardinería y fumigación		20,000.00	240,000.00
36101	Difusión por radio, televisión y otros medios de mensajes sobre programas y actividades gubernamentales		-	-
37501	Viáticos en el País		1,500.00	18,000.00
38201	Gastos de orden social y cultural		4,320.00	51,840.00
38301	Congresos y convenciones		1,080.00	12,960.00
44101	Ayudas sociales a personas		4,000.00	48,000.00
44204	Fomento deportivo		1,000.00	12,000.00
51101	muebles de oficina y estanteria		60,000.00	720,000.00
51501	Bienes informáticos		60,000.00	720,000.00
51901	Equipo de administración		-	-
TOTAL			1,688,841.47	20,266,097.60

**PRESUPUESTO DE EGRESOS MUNICIPAL 2026
ANALITICO DE EGRESOS**



PEM-3A

MUNICIPIO: ETCHOJOA		PROGRAMA: QS ASISTENCIA SOCIAL Y SERVICIOS COMUNITARIOS	
UNIDAD RESPONSABLE: QA DIF MUNICIPAL		SUBPROGRAMA: 01 DESARROLLO COMUNITARIO	
CLAVE	DENOMINACION DE LA PARTIDA	PRESUPUESTO	
		MENSUAL	ANUAL
11301	Sueldos	345,142.55	4,141,710.59
1	CHOFER 6,429.74		
1	VOCAL 6,754.01		
1	COORDINADOR 11,792.47		
1	SECRETARIO 5,734.82		
1	AUXILIAR 6,711.94		
1	TERAPEUTA 6,940.05		
1	INTENDENTE 5,734.82		
1	RECEPCIONISTA 6,881.47		
1	TRABAJADORA SOCIAL 6,303.07		
1	TERAPEUTA 8,850.65		
1	PSICOLOGO 6,926.67		
1	ALMACENISTA 6,447.38		
1	DIRECTOR 6,650.98		
1	CHOFER 6,770.12		
1	COORDINADOR 6,457.82		
1	COORDINADOR 6,438.64		
1	INTENDENTE 5,734.82		
1	AUXILIAR 6,913.94		
1	INTENDENTE 5,734.82		
1	ASISTENTE 6,926.67		
1	INTENDENTE 5,734.82		
1	AUXILIAR 5,734.82		
1	SUBPROCURADOR 6,456.53		
1	TERAPEUTA 5,734.82		
1	COORDINADOR 6,772.64		
1	COCINERA 6,881.47		
1	TERAPEUTA 5,734.82		
1	AUXILIAR 6,984.85		
1	AUXILIAR 6,545.07		
1	SECRETARIA 5,734.82		
1	TERAPEUTA 6,699.49		
1	COCINERA 6,446.55		
1	AUXILIAR 6,558.93		
1	AUXILIAR 6,417.64		
1	ASESOR JURIDICO 6,528.68		
1	COORDINADOR 7,043.04		
1	PSICOLOGO 5,529.11		
1	OPTOMETRISTA 8,157.96		

**PRESUPUESTO DE EGRESOS MUNICIPAL 2026
ANALITICO DE EGRESOS**



PEM-3A

1	SECRETARIA	6,880.52		
1	ENLACE	6,514.87		
1	TRABAJADORA SOCIAL	6,881.47		
1	SECRETARIA	9,634.97		
1	PSICOLOGA	9,634.97		
1	COORDINADOR	20,585.27		
1	ASESOR JURIDICO	32,179.48		
12201	Sueldo base al personal eventual		-	-
13101	Prima quinquenal por años de servicio efectivos prestados		2,665.90	31,990.80
1	COORDINADOR	2,665.90		
13201	Prima de vacaciones y dominical		6,420.76	77,049.14
1	CHOFER	147.53		
1	VOCAL	165.50		
1	COORDINADOR	322.84		
1	SECRETARIO	78.13		
1	AUXILIAR	121.10		
1	TERAPEUTA	108.27		
1	INTENDENTE	78.13		
1	RECEPCIONISTA	93.75		
1	TRABAJADORA SOCIAL	85.87		
1	TERAPEUTA	120.58		
1	PSICOLOGO	104.95		
1	ALMACENISTA	160.13		
1	DIRECTOR	305.56		
1	CHOFER	135.52		
1	COORDINADOR	167.59		
1	COORDINADOR	153.89		
1	INTENDENTE	78.13		
1	AUXILIAR	101.80		
1	INTENDENTE	78.13		
1	ASISTENTE	104.95		
1	INTENDENTE	78.13		
1	AUXILIAR	78.13		
1	SUBPROCURADOR	166.67		
1	TERAPEUTA	78.13		
1	COORDINADOR	136.14		
1	COCINERA	93.75		
1	TERAPEUTA	78.13		
1	AUXILIAR	119.37		
1	AUXILIAR	229.91		
1	SECRETARIA	78.13		

**PRESUPUESTO DE EGRESOS MUNICIPAL 2026
ANALITICO DE EGRESOS**



PEM-3A

	1	TERAPEUTA	118.02		
	1	COCINERA	159.53		
	1	AUXILIAR	239.80		
	1	AUXILIAR	138.89		
	1	ASESOR JURIDICO	218.20		
	1	COORDINADOR	133.79		
	1	PSICOLOGO	75.33		
	1	OPTOMETRISTA	111.14		
	1	SECRETARIA	93.74		
	1	ENLACE	208.33		
	1	TRABAJADORA SOCIAL	93.75		
	1	SECRETARIA	131.27		
	1	PSICOLOGA	131.27		
	1	COORDINADOR	280.45		
	1	ASESOR JURIDICO	438.41		
13202		Aguinaldo o Gratificación fin de año		63,746.42	764,957.01
	1	CHOFER	1,475.29		
	1	VOCAL	1,655.04		
	1	COORDINADOR	2,767.20		
	1	SECRETARIO	781.31		
	1	AUXILIAR	1,211.00		
	1	TERAPEUTA	1,082.68		
	1	INTENDENTE	781.31		
	1	RECEPCIONISTA	937.53		
	1	TRABAJADORA SOCIAL	858.73		
	1	TERAPEUTA	1,205.81		
	1	PSICOLOGO	1,049.52		
	1	ALMACENISTA	1,601.25		
	1	DIRECTOR	3,055.56		
	1	CHOFER	1,355.17		
	1	COORDINADOR	1,675.87		
	1	COORDINADOR	1,538.89		
	1	INTENDENTE	781.31		
	1	AUXILIAR	1,017.98		
	1	INTENDENTE	781.31		
	1	ASISTENTE	1,049.52		
	1	INTENDENTE	781.31		
	1	AUXILIAR	781.31		
	1	SUBPROCURADOR	1,666.67		
	1	TERAPEUTA	781.31		
	1	COORDINADOR	1,361.39		
	1	COCINERA	937.53		
	1	TERAPEUTA	781.31		
	1	AUXILIAR	1,193.69		

**PRESUPUESTO DE EGRESOS MUNICIPAL 2026
ANALITICO DE EGRESOS**



PEM-3A

	1	AUXILIAR	2,299.07		
	1	SECRETARIA	781.31		
	1	TERAPEUTA	1,180.16		
	1	COCINERA	1,595.35		
	1	AUXILIAR	2,398.04		
	1	AUXILIAR	1,388.89		
	1	ASESOR JURIDICO	2,181.97		
	1	COORDINADOR	1,337.85		
	1	PSICOLOGO	753.29		
	1	OPTOMETRISTA	1,111.44		
	1	SECRETARIA	937.40		
	1	ENLACE	2,083.33		
	1	TRABAJADORA SOCIAL	937.53		
	1	SECRETARIA	1,312.67		
	1	PSICOLOGA	1,312.67		
	1	COORDINADOR	2,804.53		
	1	ASESOR JURIDICO	4,384.13		
13403		Estímulos al personal de confianza		67,999.98	815,999.76
	1	CHOFER	3,461.08		
	1	VOCAL	5,394.00		
	1	COORDINADOR	-		
	1	SECRETARIO	-		
	1	AUXILIAR	2,176.80		
	1	TERAPEUTA	943.00		
	1	INTENDENTE	-		
	1	RECEPCIONISTA	-		
	1	TRABAJADORA SOCIAL	-		
	1	TERAPEUTA	-		
	1	PSICOLOGO	776.80		
	1	ALMACENISTA	3,639.00		
	1	DIRECTOR	9,150.06		
	1	CHOFER	2,850.04		
	1	COORDINADOR	4,183.20		
	1	COORDINADOR	2,850.04		
	1	INTENDENTE	-		
	1	AUXILIAR	-		
	1	INTENDENTE	-		
	1	ASISTENTE	776.80		
	1	INTENDENTE	-		
	1	AUXILIAR	-		
	1	SUBPROCURADOR	4,150.06		
	1	TERAPEUTA	-		
	1	COORDINADOR	-		

**PRESUPUESTO DE EGRESOS MUNICIPAL 2026
ANALITICO DE EGRESOS**



PEM-3A

1	COCINERA	-		
1	TERAPEUTA	-		
1	AUXILIAR	1,776.80		
1	AUXILIAR	5,183.50		
1	SECRETARIA	-		
1	TERAPEUTA	1,500.00		
1	COCINERA	3,150.20		
1	AUXILIAR	6,783.00		
1	AUXILIAR	2,776.80		
1	ASESOR JURIDICO	4,702.00		
1	COORDINADOR	1,776.80		
1	PSICOLOGO	-		
1	OPTOMETRISTA	-		
1	SECRETARIA	-		
1	ENLACE	-		
1	TRABAJADORA SOCIAL	-		
1	SECRETARIA	-		
1	PSICOLOGA	-		
1	COORDINADOR	-		
1	ASESOR JURIDICO	-		
14101	Cuotas por servicio médico del ISSSTESON	-	-	-
17102	Estímulos al personal		48,705.06	584,460.72
1	CHOFER	937.78		
1	VOCAL	-		
1	COORDINADOR	2,467.70		
1	SECRETARIO	-		
1	AUXILIAR	-		
1	TERAPEUTA	63.84		
1	INTENDENTE	-		
1	RECEPCIONISTA	-		
1	TRABAJADORA SOCIAL	-		
1	TERAPEUTA	-		
1	PSICOLOGO	-		
1	ALMACENISTA	1,666.80		
1	DIRECTOR	6,626.74		
1	CHOFER	326.76		
1	COORDINADOR	1,659.84		
1	COORDINADOR	2,006.76		
1	INTENDENTE	-		
1	AUXILIAR	558.00		
1	INTENDENTE	-		
1	ASISTENTE	-		

**PRESUPUESTO DE EGRESOS MUNICIPAL 2026
ANALITICO DE EGRESOS**



PEM-3A

1	INTENDENTE	-		
1	AUXILIAR	-		
1	SUBPROCURADOR	1,626.74		
1	TERAPEUTA	-		
1	COORDINADOR	3,220.00		
1	COCINERA	-		
1	TERAPEUTA	-		
1	AUXILIAR	-		
1	AUXILIAR	5,146.60		
1	SECRETARIA	-		
1	TERAPEUTA	462.90		
1	COCINERA	2,113.10		
1	AUXILIAR	4,259.70		
1	AUXILIAR	1,000.00		
1	ASESOR JURIDICO	4,785.00		
1	COORDINADOR	1,000.00		
1	PSICOLOGO	-		
1	OPTOMETRISTA	-		
1	SECRETARIA	-		
1	ENLACE	8,776.80		
1	TRABAJADORA SOCIAL	-		
1	SECRETARIA	-		
1	PSICOLOGA	-		
1	COORDINADOR	-		
1	ASESOR JURIDICO	-		
21101	Materiales, útiles y equipos menores de oficina		2,200.00	26,400.00
21201	Materiales y útiles de impresión y reproducción		2,080.00	24,960.00
21601	Material de limpieza		1,560.00	18,720.00
22101	Productos alimenticios para el personal en las instalaciones		1,040.00	12,480.00
22106	Adquisición de agua potable		400.00	4,800.00
24601	Material eléctrico y electrónico		520.00	6,240.00
25301	Medicinas y productos farmacéuticos		3,900.00	46,800.00
25401	Materiales, accesorios y suministros médicos		1,040.00	12,480.00
26101	Combustibles		40,000.00	480,000.00
27101	Vestuario y uniformes		520.00	6,240.00
27301	Artículos deportivos		-	-
31401	Telefonía tradicional		1,296.00	15,552.00
31501	Telefonía celular		-	-
35101	Mantenimiento y conservación de inmuebles		5,400.00	64,800.00
35201	Mantenimiento y conservación de mobiliario y equipo		1,080.00	12,960.00
35501	Mantenimiento y conservación de equipo de transporte		11,700.00	140,400.00
36101	Difusión por radio, televisión y otros medios de mensajes sobre programas y actividades gubernamentales		-	-
37501	Viáticos en el País		6,000.00	72,000.00

**PRESUPUESTO DE EGRESOS MUNICIPAL 2026
ANALITICO DE EGRESOS**



PEM-3A

38201	Gastos de orden social y cultural	37,800.00	453,600.00
39201	Impuestos y derechos	100.00	1,200.00
39901	Servicios asistenciales	10,000.00	120,000.00
44101	Ayudas sociales a personas	55,000.00	660,000.00
44302	Acciones Sociales Basicas (desayunos escolares)	-	-
51101	muebles de oficina y estanteria	4,000.00	48,000.00
51501	Bienes informáticos	1,250.00	15,000.00
54101	Automóviles y camiones	33,333.33	400,000.00
TOTAL		754,900.00	9,058,800.02

**PRESUPUESTO DE EGRESOS MUNICIPAL 2026
ANALITICO DE EGRESOS**



PEM-3A

MUNICIPIO: ETCHOJOA		PROGRAMA: RW PROMOCION Y APOYO A LA INTEGRACION DEPORTIVA	
UNIDAD RESPONSABLE: ID INSTITUTO DEL DEPORTE		SUBPROGRAMA: 01 PROGRAMACION DEPORTIVA	
CLAVE	DENOMINACION DE LA PARTIDA	PRESUPUESTO	
		MENSUAL	ANUAL
11301	Sueldos	52,409.92	628,918.99
1	COORDINADOR	9,135.15	
1	AUXILIAR	7,214.88	
1	AUXILIAR	6,634.81	
1	DIRECTOR	6,650.98	
1	AUXILIAR	6,721.47	
1	AUXILIAR	6,417.64	
1	AUXILIAR	9,634.97	
13101	Prima quinquenal por años de servicio efectivos prestados	3,125.98	37,511.76
1	AUXILIAR	3,125.98	
13201	Prima de vacaciones y dominical	1,272.84	15,274.13
1	COORDINADOR	136.61	
1	AUXILIAR	378.56	
1	AUXILIAR	90.39	
1	DIRECTOR	305.56	
1	AUXILIAR	91.57	
1	AUXILIAR	138.89	
1	AUXILIAR	131.27	
13202	Aguinaldo o Gratificación fin de año	12,187.65	146,251.74
1	COORDINADOR	1,366.10	
1	AUXILIAR	3,244.77	
1	AUXILIAR	903.93	
1	DIRECTOR	3,055.56	
1	AUXILIAR	915.73	
1	AUXILIAR	1,388.89	
1	AUXILIAR	1,312.67	
13403	Estímulos al personal de confianza	14,271.16	171,253.92
1	COORDINADOR	892.04	
1	AUXILIAR	1,829.02	
1	AUXILIAR	-	
1	DIRECTOR	9,150.06	
1	AUXILIAR	-	

**PRESUPUESTO DE EGRESOS MUNICIPAL 2026
ANALITICO DE EGRESOS**



PEM-3A

1	AUXILIAR	2,400.04		
1	AUXILIAR	-		
14101	Cuotas por servicio médico del ISSSTESON		-	-
17102	Estímulos al personal		15,680.82	188,169.84
1	COORDINADOR	-		
1	AUXILIAR	7,677.32		
1	AUXILIAR	-		
1	DIRECTOR	6,626.74		
1	AUXILIAR	-		
1	AUXILIAR	1,376.76		
1	AUXILIAR	-		
21101	Materiales, útiles y equipos menores de oficina		1,040.00	12,480.00
21201	Materiales y útiles de impresión y reproducción		2,080.00	24,960.00
21501	Material para información		1,040.00	12,480.00
21601	Material de limpieza		520.00	6,240.00
22101	Productos alimenticios para el personal en las instalaciones		1,040.00	12,480.00
26101	Combustibles		20,000.00	240,000.00
27101	Vestuario y uniformes		20,000.00	240,000.00
27301	Artículos deportivos		17,000.00	204,000.00
31401	Telefonía tradicional		-	-
31501	Telefonía celular		-	-
35201	Mantenimiento y conservación de mobiliario y equipo		432.00	5,184.00
35501	Mantenimiento y conservación de equipo de transporte		2,160.00	25,920.00
36101	Difusión por radio, televisión y otros medios de mensajes sobre programas y actividades gubernamentales		-	-
37501	Viáticos en el País		6,000.00	72,000.00
38201	Gastos de orden social y cultural		2,160.00	25,920.00
44204	Fomento deportivo		30,000.00	360,000.00
51101	muebles de oficina y estanteria		3,000.00	36,000.00
51501	Bienes informáticos		1,500.00	18,000.00
TOTAL			206,920.37	2,483,044.39

**PRESUPUESTO DE EGRESOS MUNICIPAL 2026
ANALITICO DE EGRESOS**



PEM-3A

MUNICIPIO: ETCHOJOA		PROGRAMA: ZL CONSERVACION Y MANTTO DE LAS UNIDADES Y EQUIPO	
UNIDAD RESPONSABLE: DSP CUADRA MUNICIPAL		SUBPROGRAMA: 02 CONSERVACION Y MANTENIMIENTO	
CLAVE	DENOMINACION DE LA PARTIDA	PRESUPUESTO	
		MENSUAL	ANUAL
11301	Sueldos	116,985.68	1,403,828.12
	1 SOLDADOR	6,313.18	
	1 SECRETARIA	6,881.47	
	1 MECANICO	6,475.98	
	1 AUXILIAR	6,419.76	
	1 MECANICO	6,926.67	
	1 SOLDADOR	5,734.82	
	1 CHOFER	6,751.18	
	1 ELECTRISISTA	6,382.79	
	1 MECANICO	5,734.82	
	1 SOLDADOR	6,447.38	
	1 MECANICO	6,915.03	
	1 DIRECTOR	6,650.98	
	1 AUXILIAR	6,630.48	
	1 ENCARGADO	6,955.76	
	1 SOLDADOR	9,634.97	
	1 ROTULISTA	9,634.97	
	1 SUBDIRECTOR	6,495.42	
13101	Prima quinquenal por años de servicio efectivos prestados	3,106.18	37,274.16
	1 SOLDADOR	1,939.50	
	1 ELECTRISISTA	1,166.68	
13201	Prima de vacaciones y dominical	2,452.84	29,434.11
	1 SOLDADOR	234.87	
	1 SECRETARIA	93.75	
	1 MECANICO	180.56	
	1 AUXILIAR	140.40	
	1 MECANICO	104.95	
	1 SOLDADOR	78.13	
	1 CHOFER	119.23	
	1 ELECTRISISTA	185.02	
	1 MECANICO	78.13	
	1 SOLDADOR	160.13	
	1 MECANICO	102.07	
	1 DIRECTOR	305.56	
	1 AUXILIAR	100.92	
	1 ENCARGADO	112.16	

**PRESUPUESTO DE EGRESOS MUNICIPAL 2026
ANALITICO DE EGRESOS**



PEM-3A

	1 SOLDADOR	131.27		
	1 ROTULISTA	131.27		
	1 SUBDIRECTOR	194.44		
13202	Aguinaldo o Gratificación fin de año		24,562.93	294,755.12
	1 SOLDADOR	2,013.20		
	1 SECRETARIA	937.53		
	1 MECANICO	1,805.56		
	1 AUXILIAR	1,404.01		
	1 MECANICO	1,049.52		
	1 SOLDADOR	781.31		
	1 CHOFER	1,192.26		
	1 ELECTRISISTA	2,220.19		
	1 MECANICO	781.31		
	1 SOLDADOR	1,601.25		
	1 MECANICO	1,020.69		
	1 DIRECTOR	3,055.56		
	1 AUXILIAR	1,009.17		
	1 ENCARGADO	1,121.60		
	1 SOLDADOR	1,312.67		
	1 ROTULISTA	1,312.67		
	1 SUBDIRECTOR	1,944.44		
13403	Estímulos al personal de confianza		31,106.86	373,282.32
	1 SOLDADOR	-		
	1 SECRETARIA	-		
	1 MECANICO	3,650.06		
	1 AUXILIAR	3,204.50		
	1 MECANICO	776.80		
	1 SOLDADOR	-		
	1 CHOFER	-		
	1 ELECTRISISTA	3,682.78		
	1 MECANICO	-		
	1 SOLDADOR	3,639.00		
	1 MECANICO	576.80		
	1 DIRECTOR	9,150.06		
	1 AUXILIAR	-		
	1 ENCARGADO	1,276.80		
	1 SOLDADOR	-		
	1 ROTULISTA	-		
	1 SUBDIRECTOR	5,150.06		

**PRESUPUESTO DE EGRESOS MUNICIPAL 2026
ANALITICO DE EGRESOS**



PEM-3A

14101	Cuotas por servicio médico del ISSSTESON		0.00	-
17102	Estímulos al personal		23,914.32	286,971.84
	1 SOLDADOR	4,061.38		
	1 SECRETARIA	-		
	1 MECANICO	3,126.74		
	1 AUXILIAR	681.20		
	1 MECANICO	-		
	1 SOLDADOR	-		
	1 CHOFER	2,000.00		
	1 ELECTRISISTA	2,347.92		
	1 MECANICO	-		
	1 SOLDADOR	1,666.80		
	1 MECANICO	-		
	1 DIRECTOR	6,626.74		
	1 AUXILIAR	776.80		
	1 ENCARGADO	-		
	1 SOLDADOR	-		
	1 ROTULISTA	-		
	1 SUBDIRECTOR	2,626.74		
21101	Materiales, útiles y equipos menores de oficina		1,040.00	12,480.00
21201	Materiales y útiles de impresión y reproducción		1,040.00	12,480.00
21601	Material de limpieza		850.00	10,200.00
22101	Productos alimenticios para el personal en las instalaciones		200.00	2,400.00
26101	Combustibles		8,320.00	99,840.00
29101	Herramientas menores		2,200.00	26,400.00
31401	Telefonía tradicional		-	-
31501	Telefonía celular		-	-
35201	Mantenimiento y conservación de mobiliario y equipo		2,160.00	25,920.00
35501	Mantenimiento y conservación de equipo de transporte		5,400.00	64,800.00
35701	Mantenimiento y conservación de maquinaria y equipo		1,080.00	12,960.00
35901	Servicios de jardinería y fumigación		864.00	10,368.00
37501	Viáticos en el País		1,080.00	12,960.00
51101	mobiliario		1,666.67	20,000.00
51501	Bienes informáticos		1,250.00	15,000.00
TOTAL			229,279.47	2,751,353.67

**PRESUPUESTO DE EGRESOS MUNICIPAL 2026
ANALITICO DE EGRESOS**



PEM-3A

MUNICIPIO: ETCHOJOA		PROGRAMA: XX REGULACION Y FOMENTO DE LA SALUD	
UNIDAD RESPONSABLE: DSPM SALUD PUBLICA MPAL.		SUBPROGRAMA: 01 REGULACION SANITARIA	
CLAVE	DENOMINACION DE LA PARTIDA	PRESUPUESTO	
		MENSUAL	ANUAL
11301	Sueldos	83,630.70	1,003,568.42
	1 AUXILIAR	5,734.82	
	1 AUXILIAR	5,734.82	
	1 INTENDENTE	5,734.82	
	1 VECTOR	5,734.82	
	1 AUXILIAR	5,734.82	
	1 AUXILIAR	6,082.12	
	1 ASISTENTE	6,495.42	
	1 DIRECTOR	6,592.64	
	1 AUXILIAR	6,881.47	
	1 TERAPEUTA	9,634.97	
	1 VECTOR	9,634.97	
	1 VECTOR	9,634.97	
13101	Prima quinquenal por años de servicio efectivos prestados	-	-
13201	Prima de vacaciones y dominical	1,419.40	17,032.86
	1 AUXILIAR	78.13	
	1 AUXILIAR	78.13	
	1 INTENDENTE	78.13	
	1 VECTOR	78.13	
	1 AUXILIAR	78.13	
	1 AUXILIAR	82.86	
	1 ASISTENTE	194.44	
	1 DIRECTOR	263.89	
	1 AUXILIAR	93.75	
	1 TERAPEUTA	131.27	
	1 VECTOR	131.27	
	1 VECTOR	131.27	
13202	Aguinaldo o Gratificación fin de año	14,194.05	170,328.56
	1 AUXILIAR	781.31	
	1 AUXILIAR	781.31	
	1 INTENDENTE	781.31	
	1 VECTOR	781.31	
	1 AUXILIAR	781.31	
	1 AUXILIAR	828.63	

**PRESUPUESTO DE EGRESOS MUNICIPAL 2026
ANALITICO DE EGRESOS**



PEM-3A

	1 ASISTENTE	1,944.44		
	1 DIRECTOR	2,638.89		
	1 AUXILIAR	937.53		
	1 TERAPEUTA	1,312.67		
	1 VECTOR	1,312.67		
	1 VECTOR	1,312.67		
13403	Estímulos al personal de confianza		12,886.80	154,641.60
	1 AUXILIAR	-		
	1 AUXILIAR	-		
	1 INTENDENTE	-		
	1 VECTOR	-		
	1 AUXILIAR	-		
	1 AUXILIAR	-		
	1 ASISTENTE	4,813.90		
	1 DIRECTOR	8,072.90		
	1 AUXILIAR	-		
	1 TERAPEUTA	-		
	1 VECTOR	-		
	1 VECTOR	-		
14101	Cuotas por servicio médico del ISSSTESON		0.00	-
17102	Estímulos al personal		7,666.80	92,001.60
	1 AUXILIAR	-		
	1 AUXILIAR	-		
	1 INTENDENTE	-		
	1 VECTOR	-		
	1 AUXILIAR	-		
	1 AUXILIAR	-		
	1 ASISTENTE	2,962.90		
	1 DIRECTOR	4,703.90		
	1 AUXILIAR	-		
	1 TERAPEUTA	-		
	1 VECTOR	-		
	1 VECTOR	-		
21101	Materiales, útiles y equipos menores de oficina		1,040.00	12,480.00
21201	Materiales y útiles de impresión y reproducción		1,040.00	12,480.00
21601	Material de limpieza		520.00	6,240.00
22101	Productos alimenticios para el personal en las instalaciones		520.00	6,240.00
25301	Medicinas y productos farmacéuticos		3,000.00	36,000.00

**PRESUPUESTO DE EGRESOS MUNICIPAL 2026
ANALITICO DE EGRESOS**



PEM-3A

26101	Combustibles	10,000.00	120,000.00
31401	Telefonía tradicional	-	-
31501	Telefonía celular	-	-
35201	Mantenimiento y conservación de mobiliario y equipo	600.00	7,200.00
35501	Mantenimiento y conservación de equipo de transporte	2,160.00	25,920.00
35801	Servicios de limpieza y manejo de desechos	5,400.00	64,800.00
36101	Difusión por radio, televisión y otros medios de mensajes sobre programas y actividades gubernamentales	-	-
37501	Viáticos en el País	4,500.00	54,000.00
38201	Gastos de orden social y cultural	3,240.00	38,880.00
38301	Congresos y convenciones	3,240.00	38,880.00
44101	Ayudas sociales a personas	1,000.00	12,000.00
51101	mobiliario	1,666.67	20,000.00
51501	Bienes informáticos	1,250.00	15,000.00
54101	Automóviles y camiones	-	-
TOTAL		158,974.42	1,907,693.04

**PRESUPUESTO DE EGRESOS MUNICIPAL 2026
ANALITICO DE EGRESOS**



PEM-3A

MUNICIPIO: ETCHOJOA			
UNIDAD RESPONSABLE: CONSOLIDADO			
CLAVE	DENOMINACION DE LA PARTIDA	PRESUPUESTO	
		MENSUAL	ANUAL
11101	Dietas	235,787.40	2,829,448.80
11301	Sueldos	4,280,278.80	51,363,345.55
12101	Honorarios	-	-
12201	Sueldo base al personal eventual	851,425.07	10,217,100.80
13101	Prima quinquenal por años de servicio efectivos prestados	67,170.72	806,048.64
13201	Prima de vacaciones y dominical	90,090.84	1,081,090.12
13202	Aguinaldo o Gratificación fin de año	1,005,615.09	12,067,381.11
13301	Remuneraciones por horas extraordinarias	-	-
13403	Estímulos al personal de confianza	1,219,946.22	14,639,354.64
14101	Cuotas por servicio médico del ISSSTESON	535,571.65	6,426,859.81
14109	Aportaciones por servicio médico del ISSSTESON	933,111.52	11,197,338.28
14301	Pagas de defunción, pensiones y jubilaciones	1,278,883.82	15,346,605.81
14404	Otros seguros de carácter laboral o económicos	86,492.50	1,037,910.00
15202	Pago de liquidaciones	125,000.00	1,500,000.00
15409	Bono para despensa	108,900.00	1,306,800.00
15901	Otras prestaciones sociales y económicas	47,575.69	570,908.30
16101	Previsión para incremento de sueldos	118,540.13	1,422,481.56
17102	Estímulos al personal	874,172.62	10,490,071.44
21101	Materiales, útiles y equipos menores de oficina	50,472.00	605,664.00
21201	Materiales y útiles de impresión y reproducción	61,724.00	740,688.00
21501	Material para información	2,184.00	26,208.00
21601	Material de limpieza	20,090.00	241,080.00
22101	Productos alimenticios para el personal en las instalaciones	24,848.00	298,176.00
22106	Adquisición de agua potable	660.00	7,920.00
23401	Combustibles, lubricantes, aditivos, carbón y sus derivados adquiridos como materia prima.	-	-
24601	Material eléctrico y electrónico	24,440.00	293,280.00
25301	Medicinas y productos farmacéuticos	6,900.00	82,800.00
25401	Materiales, accesorios y suministros médicos	1,040.00	12,480.00
25501	Materiales, accesorios y suministros de laboratorio	4,506.67	54,080.00
26101	Combustibles	1,336,359.47	16,036,313.65
26102	Lubricantes y Aditivos	71,261.00	855,132.00
27101	Vestuario y uniformes	59,480.00	713,760.00
27201	Prendas de seguridad y protección personal	1,040.00	12,480.00
27301	Artículos deportivos	19,080.00	228,960.00
28201	Materiales de seguridad pública	1,040.00	12,480.00
28301	Prendas de protección para seguridad pública y nacional	2,600.00	31,200.00
29101	Herramientas menores	21,046.67	252,560.00
29201	Refacciones y accesorios menores de edificios	200.00	2,400.00

**PRESUPUESTO DE EGRESOS MUNICIPAL 2026
ANALITICO DE EGRESOS**



PEM-3A

29401	Refacciones y accesorios menores de equipo de computo y tecnologías de la información	1,000.00	12,000.00
29601	Refacc. y acc. menores de eqpo. De transp.	31,200.00	374,400.00
29801	Refacc. y acc. menores de maq. Y otros eqpos.	52,000.00	624,000.00
29901	Refacciones y Accesorios Menores Otros Bienes Muebles	16,333.33	196,000.00
31101	Energía eléctrica	46,200.00	554,400.00
31104	Servicio de alumbrado público	658,800.00	7,905,600.00
31301	Agua Potable	40,000.00	480,000.00
31401	Telefonía tradicional	21,226.00	254,712.00
31501	Telefonía celular	-	-
31601	Servicio de telecomunicaciones y satélites	4,320.00	51,840.00
31701	Servicios de acceso a Internet, redes y procesamiento de información	2,700.00	32,400.00
32101	Arrendamiento de terrenos	16,000.00	192,000.00
32201	Arrendamiento de edificios	-	-
32601	Arrendamiento de maquinaria, otros equipos y herramientas	85,800.00	1,029,600.00
33101	Servicios legales, de contabilidad, auditorias y relacionados	10,000.00	120,000.00
33401	Servicios de capacitación	43,333.33	520,000.00
33603	Impresiones y publicaciones oficiales	6,800.00	81,600.00
33801	Servicio de vigilancia	150.00	1,800.00
34101	Servicios financieros y bancarios	8,066.67	96,800.00
34201	Servicios de cobranza, investigación crediticia y similar	27,000.00	324,000.00
34401	Seguros de responsabilidad patrimonial y fianzas	49,000.00	588,000.00
34701	Fletes y maniobras	700.00	8,400.00
35101	Mantenimiento y conservación de inmuebles	223,621.33	2,683,456.00
35102	Mantenimiento y conservación de áreas deportivas	59,866.67	718,400.00
35103	Mantenimiento y conservación de planteles escolares	2,000.00	24,000.00
35104	Mantenimiento y conservación de panteones	10,800.00	129,600.00
35106	Mantenimiento y conservación de Parques y Jardines	16,666.67	200,000.00
35107	Conservacion de Alumbrado Publico	16,666.67	200,000.00
35109	Conservación De Señales De Tránsito	8,333.33	100,000.00
35111	Mantenimiento Y Conservación De Calles Y Avenidas	16,666.67	200,000.00
35201	Mantenimiento y conservación de mobiliario y equipo	18,182.00	218,184.00
35302	Mantenimiento y conservación de bienes informáticos	1,500.00	18,000.00
35501	Mantenimiento y conservación de equipo de transporte	197,458.67	2,369,504.00
35701	Mantenimiento y conservación de maquinaria y equipo	296,440.00	3,557,280.00
35702	Mantenimiento y conservación de herramientas, maquinas herramientas, instrumentos, útiles y equipo.	6,000.00	72,000.00
35801	Servicios de limpieza y manejo de desechos	5,400.00	64,800.00
35901	Servicios de jardinería y fumigación	21,864.00	262,368.00
36101	Difusión por radio, televisión y otros medios de mensajes sobre programas y actividades gubernamentales	226,400.00	2,716,800.00
36401	Servicios de revelado de fotografías	-	-
36601	Servicio de creación y difusión de contenido exclusivamente a través de Internet	2,700.00	32,400.00
37501	Viáticos en el País	126,460.00	1,517,520.00
38101	Gastos de ceremonial	25,560.00	306,720.00
38201	Gastos de orden social y cultural	131,253.33	1,575,040.00

**PRESUPUESTO DE EGRESOS MUNICIPAL 2026
ANALITICO DE EGRESOS**



PEM-3A

38301	Congresos y convenciones	6,480.00	77,760.00
39201	Impuestos y derechos	16,253.33	195,040.00
39501	Penas, multas, accesorios y actualizaciones	15,333.33	184,000.00
39901	Servicios asistenciales	10,000.00	120,000.00
39801	Impuesto sobre nóminas	129,350.00	1,552,200.00
39902	Servicio de administración del impuesto predial	6,600.00	79,200.00
41502	Transferencias para gastos de operación	1,650,747.22	19,808,966.69
44101	Ayudas sociales a personas	342,933.33	4,115,200.00
44204	Fomento deportivo	31,000.00	372,000.00
44301	Ayudas Sociales a Instituciones de enseñanza	6,000.00	72,000.00
44302	Acciones Sociales Basicas (desayunos escolares)	369,633.50	4,435,602.00
45101	Pensiones	-	-
45201	Pago de pensiones y jubilaciones	3,639,169.66	43,670,035.91
48101	Donativos a Instituciones sin fines de lucro	83,334.00	1,000,008.00
51101	Mobiliario	161,928.67	1,943,144.00
51501	Bienes informáticos	239,000.00	2,868,000.00
51901	Equipo de administración	-	-
54101	Automóviles y camiones	97,491.67	1,169,900.00
54103	EQUIPO DE LIMPIEZA Y RECOLECCION DE BASURA	173,750.00	2,085,000.00
56301	MAQUINARIA Y EQUIPO DE CONSTRUCCION	325,000.00	3,900,000.00
56401	Sistemas de aire acondicionado, calefacción y de refrigeración industrial y comercial	15,000.00	180,000.00
56501	Equipo de comunicación y telecomunicación	11,008.89	132,106.63
58101	Terrenos	26,333.33	316,000.00
58904	Otros bienes inmuebles	889.95	10,679.39
59101	Software	833.33	10,000.00
61101	Remodelación y mejoramiento	-	-
61210	Infraestructura y equipamiento de materia de salud		1,354,000.00
61213	Infraestructura y equipamiento de materia de educacion preescolar		600,000.00
61214	Infraestructura y equipamiento de materia de educacion primaria		-
61216	Infraestructura y equipamiento de materia de educacion media superior		150,000.00
61217	Infraestructura y equipamiento de materia de educacion superior		-
61401	Construcción		15,991,940.00
61404	Conservación y Mantenimiento		27,982,622.42
61408	Infraestructura y equipamiento en materia de agua		18,549,335.62
61409	Infraestructura y equipamiento en materia de alcantarillado		12,485,518.00
61411	Electrificación rural		6,450,537.60
61415	Infraestructura básica y equipamiento social	-	-
61424	Indirectos p/obras en div. De terrenos y const. Obras		-
61427	Consejo de cocertación para la obra pública		5,329,637.00
61433	Gatos Indirectos		500,000.00
62207	Estudios y proyectos	-	-
62415	Infraestructura básica y equipamiento social	-	-

**PRESUPUESTO DE EGRESOS MUNICIPAL 2026
ANALITICO DE EGRESOS**



PEM-3A

71101	Créditos otorgados por entidades federativas y municipios al sector social y privado para el fomento de actividades productivas	-	-
79101	Contingencias por fenómenos naturales	91,666.67	1,100,000.00
91101	Amortización capital largo plazo	212,508.00	2,550,096.00
91102	Amortización capital corto plazo	166,666.67	2,000,000.00
92101	Pago de intereses a largo plazo	-	-
92102	Pago de intereses de corto plazo	114,583.33	1,375,000.00
99101	Adefas	218,152.76	2,617,833.08
TOTAL		24,263,650.19	380,557,392.86

PRESUPUESTO DE EGRESOS MUNICIPAL 2026
ANALITICO DE PROYECTOS

MUNICIPIO: **ETCHOJOA**
DEPENDENCIA: **DOP DIRECCION DE OBRAS PUBLICAS**

PROGRAMA: **PY AGUA POTABLE EN ZONAS RURALES**
SUB-PROGRAM. **01 REHABILITACION**

PARTIDA	NOMBRE DEL PROYECTO	LOCALIDAD	M E T A S				PRESUPUESTO TOTAL	APORTACION MPAL.
			FISICAS		BENEFICIARIOS			
			Cant	U. Medida	Cant	U. Medida		
6 0 0 0	INVERSIÓN PÚBLICA							
6100	OBRA PUBLICA EN BIENES DE DOMINIO PUBLICO							
614	DIVISION DE TERRENOS Y CONSTRUCCION DE OBRAS DE URBANIZACION							
61408	Infraestructura y equipamiento en materia de agua							
	01 AGUA POTABLE:							
BACOBAMPO	REHABILITACION DE RED DE AGUA POTABLE EN COMPARTO DE LA LOCALIDAD DE BACOBAMPO	BACOBAMPO	1	OBRA	8267	HAB	\$ 100,000.00	\$ -
BACOBAMPO	AMPLIACION DE RED DE AGUA POTABLE DEL RESBALON SALIDA A VIVERO DE LA LOCALIDAD DE BACOBAMPO	BACOBAMPO	1	OBRA	8267	HAB	\$ 100,000.00	\$ -
LAS MAYAS	REHABILITACION DE TUBERIA DE AGUA POTABLE EN LA LOCALIDAD DE LAS MAYAS	LAS MAYAS	2995.45	ML	338	HAB	\$ 300,000.00	\$ -
BASCONCOBE	AMPLIACION DE RED DE AGUA POTABLE (CALLE POÑOÑO) EN LA LOCALIDAD DE BASCONCOBE	AGUA POTABLE	200	ML	7	HAB	\$ 380,000.00	\$ -
BASCONCOBE	AMPLIACION DE AGUA POTABLE COL SAN JUDAS E LA LOCALIDAD DE BASCONCOBE	AGUA POTABLE	200	ML	8	HAB	\$ 220,000.00	\$ -
LA LINEA BASCONCOBE	AMPLIACION RED AGUA POTABLE 200 MTS EN LA LOCALIDAD DE LA LINEA DE BASCONCOBE	AGUA POTABLE	200	ML	10	HAB	\$ 220,000.00	\$ -
GUAYPARÍN BAJÍO	REHABILITACION DE RED DE AGUA POTABLE EN LA LOCALIDAD DE GUAYPARIN BAJIO PERTENECIENTE A LA COMISARIA DE BACOBAMPO	AGUA POTABLE	322	ML	6	HAB	\$ 354,200.00	\$ -
GUAYPAÍN SUR BACOBAMPO	AMPLIACION DE RED AGUA POTABLE SUR DE GUAYPARIN PERTENECIENTE A LA COMISARIA DE BACOBAMPO	AGUA POTABLE	322	ML	6	HAB	\$ 354,200.00	\$ -
MOCORÚA	AMPLIACION DE RED DE AGUA POTABLE EN LA LOCALIDAD DE MOCORUA	AGUA POTABLE	1	OBRA	555	HAB	\$ 100,000.00	\$ -
MOCORÚA	REHABILITACION DE TUBERIAS VIEJAS EN LA LOCALIDAD DE MOCORUA	AGUA POTABLE	3642	OBRA	555	HAB	\$ 100,000.00	\$ -
SAHUARAL	AMPLIACION DE RED AGUA POTABLE EN LA LOCALIDAD DE EL SAHUARAL	SAHUARAL	875	ML	30	HAB	\$ 962,500.00	\$ -
LAS GUAYABAS	AMPLIACION DE RED AGUA POTABLE EN LA LOCALIDAD DE LAS GUAYABAS PERTENECIENTE A LA COMISARIA DE BASCONCOBE	LAS GUAYABAS	890	ML	20	HAB	\$ 979,000.00	\$ -
AQUIZAHUALI	AMPLIACION DE RED DE AGUA POTABLE CALLE PRINCIPAL DE LA LOCALIDAD DE AQUIZAHUALI	AQUIZAHUALI	75	ML	20	HAB	\$ 134,830.00	\$ -
BACAME	REHABILITACION TANQUE ELEVADO EN LA LOCALIDAD DE BACAME	BACAME	1	OBRA	3220	HAB	\$ 500,000.00	\$ -
AGUSTIN MELGAR	AMPLIACION DE RED DE AGUA POTABLE EN LA LOCALIDAD DE AGUSTIN MELGAR	AGUSTIN MELGAR	50	ML	10	HAB	\$ 85,790.00	\$ -
7 LEGUAS	REHABILITACION DE SISTEMA DE AGUA POTABLE EN LA LOCALIDAD DE 7 LEGUAS	7 LEGUAS	1	OBRA	31	HAB	\$ 300,000.00	\$ -
MAYOCAHUI	CONSTRUCCION DE LINEA DE CONDUCCION DE AGUA POTABLE EN LA LOCALIDAD DE MAYOCAHUI	BUAYSIACOB	1570	ML	303	HAB	\$ 1,000,000.00	\$ -
BUAYSIACOB	AMPLIACION DE RED DE AGUA POTABLE EN LA LOCALIDAD DE BUAYSIACOB	JUCHICA	1	OBRA	4727	HAB	\$ 100,000.00	\$ -
JUCHICA	AMPLIACION DE RED AGUA POTABLE EN LA LOCALIDAD DE JUCHICA	MAYOCAHUI	1	OBRA	128	HAB	\$ 150,000.00	\$ -
MAYOCAHUI	EQUIPAMIENTO DE POZO PROFUNDO EN LA LOCALIDAD DE MAYOCAHUI	SAN PEDRO	1	OBRA	303	HAB	\$ 800,000.00	\$ -
SAN PEDRO	AMPLIACION DE RED AGUA POTABLE EN LA LOCALIDAD DE SAN PEDRO	SAN PEDRO	200	ML	100	HAB	\$ 416,900.00	\$ -
SAN PEDRO	AMPLIACION DE RED AGUA POTABLE EN LA LOCALIDAD DE SAN PEDRO	SAN PEDRO	100	ML	25	HAB	\$ 177,725.00	\$ -
SAN PEDRO	AMPLIACION DE RED AGUA POTABLE COL N UOVA DE LA LOCALIDAD DE SAN PEDRO	NUEVO RETIRO	110	ML	20	HAB	\$ 186,280.00	\$ -
NUEVO RETIRO	REHABILITACION DE AGUA POTABLE EN LA LOCALIDAD DE NUEVO RETIRO	COLONIA NACAZARI	50	ML	25	HAB	\$ 104,225.00	\$ -
COLONIA NACAZARI	AMPLIACION DE RED DE AGUA POTABLE EN LA COLINIA NACAZARI DE SAN PEDRO	MUNICIPIO	200	ML	40	HAB	\$ 343,160.00	\$ -
MUNICIPIO	REHABILITACIONES DE RED DE AGUA POTABLE EN VARIAS LOCALIDADES DEL MUNICIPIO DE ETCHOJOA		10	OBRA	63216	HAB	\$ 3,205,979.62	\$ -
		TOTAL AGUA POTABLE	12009.5	ML/OBRA	63216	HAB	\$ 11,674,789.62	\$ -

PRESUPUESTO DE EGRESOS MUNICIPAL 2026 ANALITICO DE PROYECTOS

MUNICIPIO: ETCHOJOA				PROGRAMA: PZ ALCANTARILLADO EN ZONAS RURALES				
DEPENDENCIA: DOP DIRECCION DE OBRAS PUBLICAS				SUB-PROGRAMA: 01 REHABILITACION				
PARTIDA	NOMBRE DEL PROYECTO	LOCALIDAD	METAS				PRESUPUESTO TOTAL	APORTACION MPAL.
			FISICAS		BENEFICIARIOS			
			Cant	U. Medida	Cant	U. Medida		
6000	INVERSIÓN PÚBLICA							
6100	OBRA PUBLICA EN BIENES DE DOMINIO PUBLICO							
614	DIVISION DE TERRENOS Y CONSTRUCCION DE OBRAS DE URBANIZACION							
61408	Infraestructura y equipamiento en materia de alcantarillado							
	<u>01 AGUA POTABLE: (PROAGUA)</u>							
61408-01-01	PERFORACIÓN, EQUIPAMIENTO Y ELECTRIFICACIÓN DE POZO PROFUNDO PARA AGUA POTABLE, EN LA LOCALIDAD DE SAHUARAL, MUNICIPIO DE ETCHOJOA, SONORA.	SAHUARAL	1	OBRA	4794	HAB	\$ 1,500,000.00	\$ -
61408-01-02	PERFORACIÓN, EQUIPAMIENTO Y ELECTRIFICACIÓN DE POZO PROFUNDO PARA AGUA POTABLE, EN LA LOCALIDAD DE MOCHIPACO 1, MUNICIPIO DE ETCHOJOA, SONORA.	MOCHIPACO 1	1	OBRA	823	HAB	\$ 1,500,000.00	\$ -
61408-01-03	PERFORACIÓN, EQUIPAMIENTO Y ELECTRIFICACIÓN DE POZO PROFUNDO PARA AGUA POTABLE, EN LA LOCALIDAD DE JITONHUECA, MUNICIPIO DE ETCHOJOA, SONORA.	JITONHUECA	1	OBRA	1121	HAB	\$ 1,500,000.00	\$ -
61408-01-04	PERFORACIÓN, EQUIPAMIENTO Y ELECTRIFICACIÓN DE POZO PROFUNDO PARA AGUA POTABLE, EN LA LOCALIDAD DE BACAME NUEVO, MUNICIPIO DE ETCHOJOA, SONORA.	BACAME NUEVO	1	OBRA	3220	HAB	\$ 1,500,000.00	\$ -
61408-01-05	CONSTRUCCIÓN DE LINEA DE CONDUCCIÓN DE POZO A LA LOCALIDAD DE MAYOCAHUI CON TUBERIA DE PVC DE 4" DE DIAMETRO, MUNICIPIO DE ETCHOJOA, SONORA.	MAYOCAHUI	1	OBRA	303	HAB	\$ 874,546.00	\$ -
	TOTAL AGUA POTABLE (PROAGUA)		5	OBRA	10261	HAB	\$ 6,874,546.00	\$ -

PRESUPUESTO DE EGRESOS MUNICIPAL 2026

ANALITICO DE PROYECTOS

MUNICIPIO: ETCHOJOA			PROGRAMA: PZ ALCANTARILLADO EN ZONAS RURALES					
DEPENDENCIA: DOP DIRECCION DE OBRAS PUBLICAS			SUB-PROGRAMA: 01 REHABILITACION					
PARTIDA	NOMBRE DEL PROYECTO	LOCALIDAD	M E T A S				PRESUPUESTO TOTAL	APORTACION MPAL.
			FISICAS		BENEFICIARIOS			
			Cant.	U. Medida	Cant.	U. Medida		
6000	INVERSIÓN PÚBLICA							
6100	OBRA PÚBLICA EN BIENES DE DOMINIO PÚBLICO							
614	DIVISION DE TERRENOS Y CONSTRUCCION DE OBRAS DE URBANIZACION							
61409	Infraestructura y equipamiento en materia de alcantarillado							
	<u>02 ALCANTARILLADO:</u>							
61409-02-01	REHABILITACION DE CARCAMO DE REBOMBEO DE BACOBAMPO ETAPA 2 DE LA LOCALIDAD DE BACOBAMPO	BACOBAMPO	1	OBRA	8267	HAB	\$ 680,000.00	\$ -
61409-02-02	AMPLIACION DE RED DE DRENAJE CALLE CAMPO DEPORTIVO RESBALON DE LA LOCALIDAD DE BACOBAMPO	BACOBAMPO	170	ML	10	HAB	\$ 323,000.00	\$ -
61409-02-03	AMPLIACION DE RED DE DE LA LOCALIDAD DE BACOBAMPO DRENAJE COL JARDINES CALLE BUGAMBILIAS	BACOBAMPO	1	OBRA	8267	HAB	\$ 100,000.00	\$ -
61409-02-04	REHABILITACION DE DRENAJE CALLE LAZARO CARDENAS Y OBREGON EL ALTO GUAYPARIN DE LA LOCALIDAD DE BACOBAMPO	BACOBAMPO	100	ML	6	HAB	\$ 190,000.00	\$ -
61409-02-05	CONSTRUCCION DE DRENAJE PLUVIAL PRIMARIA MARTIN R ENCINAS DE LA LOCALIDAD DE BACOBAMPO	BACOBAMPO	1	PZA	8267	HAB	\$ 10,000.00	\$ -
61409-02-06	AMPLIACION DE DRENAJE CALLE VALENTIN VZLA DE LA LOCALIDAD DE BACOBAMPO	BACOBAMPO	1	OBRA	8267	HAB	\$ 100,000.00	\$ -
61409-02-07	AMPLIACION DE RED DE DRENAJE CALLE GRACIANO SANCHEZ COL SALUBRIDAD DE LA LOCALIDAD DE BACOBAMPO	BACOBAMPO	100	OBRA	2	HAB	\$ 190,000.00	\$ -
61409-02-08	AMPLIACION DE RED DE DRENAJE EN LA LOCALIDAD DE BASCONCOBE (ANGELICA VZLA GOCOBACHI)	BASCONCOBE	200	ML	7	HAB	\$ 380,000.00	\$ -
61409-02-09	AMPLIACION DE RED DE DRENAJE SANITARIO CALLE JUAN ESCUTIA ENTRE COLEGIO MILITAR COL REUBICACION DE LA CABECERA MUNICIPAL	ETCHOJOA	40	ML	2	HAB	\$ 58,800.00	\$ -
61409-02-10	AMPLIACION DE RED DE DRENAJE POR LA CALLE ALLENDE ORILLA DE CANAL EN LA LOCALIDAD DE EL SAHUARAL	SAHUARAL	100	ML	15	HAB	\$ 190,000.00	\$ -
61409-02-11	12 DESCARGAS DOMICILIARIAS POR LA ORILLA DE LA CARRETERA DE LA LOCALIDAD DE LA BOCANA	LA BOCANA	12	PZA	60	HAB	\$ 146,400.00	\$ -
61409-02-12	2 DESCARGAS DOMICILIARIAS ENFRENTA DE ESTADIO DE LA LOCALIDAD DE LA BOCANA	LA BOCANA	2	PZA	5	HAB	\$ 24,400.00	\$ -
61409-02-13	1 DESCARGA DOMICILIARIA DETRÁS DE PARQUE INFANTIL DE LA LOCALIDAD DE LA BOCANA	LA BOCANA	50	ML	5	HAB	\$ 73,500.00	\$ -
61409-02-14	CONSTRUCCION DE DRENAJE EN LA LOCALIDAD DE MABEJAQUI	MABEJAQUI	783	ML	429	HAB	\$ 685,787.00	\$ -
61409-02-15	CONSTRUCCION DE DRENAJE SANITARIO EN LA LOCALIDAD DE EL BAYNORILLO	BAYNORILLO	910	ML	596	HAB	\$ 879,990.00	\$ -
61409-02-16	AMPLIACION DE RED DRENAJE CALLE CONSTITUCION EN LA LOCALIDAD DE CHUCARIT	CHUCARIT	100	ML	20	HAB	\$ 238,800.00	\$ -
61409-02-17	AMPLIACION DE RED DE DRENAJE COL LUIS DONALDO COLOSIODE LA LOCALIDAD DE CHUCARIT	CHUCARIT	1	PZA	5	HAB	\$ 12,200.00	\$ -
61409-02-18	AMPLIACION DE RED DE DRENAJE EN LA LOCALIDAD DE CHUCARIT	CHUCARIT	110	ML	50	HAB	\$ 331,000.00	\$ -
61409-02-19	REHABILITACION DE DRENAJE SANITARIO CJON. TITO MIRANDA Y MTRA RUTH EN LA LOCALIDAD DE CHUCARIT	CHUCARIT	90	ML	30	HAB	\$ 280,800.00	\$ -
61409-02-20	CONSTRUCCION DE DESCARGAS DOMICILIARIAS DE DRENAJE SANITARIO COL. LUIS DONALDO COLOSIO EN LA LOCALIDAD DE CHUCARIT	CHUCARIT	1	PZA	5	HAB	\$ 12,200.00	\$ -
61409-02-21	CONSTRUCCION DESCARGA DOMICILIARIA CJON. RUTH CHEVARRIA EN LA LOCALIDAD DE CHUCARIT	CHUCARIT	1	PZA	5	HAB	\$ 12,200.00	\$ -
61409-02-22	CONSTRUCCION DE DRENAJE PLUVIAL EN LAS 2 ENTRADAS DE CALLES PAVIMENTADAS EN LA LOCALIDAD DE CHUCARIT	CHUCARIT	1	OBRA	1465	HAB	\$ 150,000.00	\$ -
61409-02-23	TERMINAR LA CONSTRUCCION DE DRENAJE EN LA LOCALIDAD DE EL CHAPOTE	CHAPOTE	750	ML	250	HAB	\$ 379,661.00	\$ -
61409-02-24	REHABILITACION DRENAJE SANITARIO EN LA LOCALIDAD DE BACAME (SAMUEL RODRIGUEZ FLORES CALLE SONORA HIDALGO Y GUERRERO)	BACAME	100	ML	25	HAB	\$ 251,000.00	\$ -
61409-02-25	REHABILITACION DRENAJE SANITARIO EN LA LOCALIDAD DE BACAME (BEATRIZ ELIZA ROMERO ALVAREZ CALLE NAYARIT MANUEL DOBLADO Y ABASOLO)	BACAME	100	ML	20	HAB	\$ 238,800.00	\$ -
61409-02-26	REHABILITACION DRENAJE SANITARIO EN LA LOCALIDAD DE BACAME (FEDERICO ANGUAMEA ZAMORA (IGLESIA DE DIOS)	BACAME	1	PZA	5	HAB	\$ 12,200.00	\$ -
61409-02-27	REHABILITACION DRENAJE SANITARIO EN LA LOCALIDAD DE BACAME (RANDOLFO AGRAMON ROCHIN CALLE JAVIER MINA ENTRE PUEBLA Y MEXICO)	BACAME	110	ML	40	HAB	\$ 306,600.00	\$ -
61409-02-28	REHABILITACION DRENAJE SANITARIO EN LA LOCALIDAD DE BACAME (JORGE ALBAERTO ROMERO RASCON CALLE MEXICO ENTRE MORELOS Y MEXICO)	BACAME	100	ML	15	HAB	\$ 226,600.00	\$ -
61409-02-29	REHABILITACION DRENAJE SANITARIO EN LA LOCALIDAD DE BACAME (ELDA CAROLINA VALENZUELA ESQUER CALLE MATAMOROS ENTRE PUEBLA Y NAYARIT)	BACAME	110	ML	35	HAB	\$ 294,400.00	\$ -

PRESUPUESTO DE EGRESOS MUNICIPAL 2026
ANALITICO DE PROYECTOS

MUNICIPIO: ETCHOJOA			PROGRAMA: PZ ALCANTARILLADO EN ZONAS RURALES					
DEPENDENCIA: DOP DIRECCION DE OBRAS PUBLICAS			SUB-PROGRAMA: 01 REHABILITACION					
PARTIDA	NOMBRE DEL PROYECTO	LOCALIDAD	M E T A S				PRESUPUESTO TOTAL	APORTACION MPAL.
			FISICAS		BENEFICIARIOS			
			Cant	U. Medida	Cant	U. Medida		
6 0 0 0	INVERSIÓN PÚBLICA							
6100	OBRA PÚBLICA EN BIENES DE DOMINIO PÚBLICO							
614	DIVISION DE TERRENOS Y CONSTRUCCION DE OBRAS DE URBANIZACION							
61409	Infraestructura y equipamiento en materia de alcantarillado							
	02 ALCANTARILLADO:							
61409-02-30	REHABILITACION DRENAJE SANITARIO EN LA LOCALIDAD DE BACAME (MARIA ELENA MEDINA FLORES CALLE SUFRIAGIO ENTRE RINCON Y MANUEL DOBLADO)	BACAME	110	ML	25	HAB	\$ 270,000.00	\$ -
61409-02-31	REHABILITACION DRENAJE SANITARIO EN LA LOCALIDAD DE BUAYSIACOBÉ	BUAYSIACOBÉ	1	OBRA	4727	HAB	\$ 1,000,000.00	\$ -
61409-02-32	REHABILITACION DE CAMINOS DE ACCESO EN LA LOCALIDAD DE MABEJAQUI	MABEJAQUI	1	OBRA	429	HAB	\$ 200,000.00	\$ -
61409-02-33	AMPLIACION DE RED DE DRENAJE COL 10 DE SEPTIEMBRE DE LA LOCALIDAD DE SAN PEDRO	SAN PEDRO	100	ML	15	HAB	\$ 226,600.00	\$ -
61409-02-34	AMPLIACION DE DRENAJE EN LA LOCALIDAD DE SAN PEDRO	SAN PEDRO	100	ML	25	HAB	\$ 251,000.00	\$ -
61409-02-35	CONSTRUCCION DE DRENAJE PLUVIAL POSTE 28 EN LA LOCALIDAD DE SAN PEDRO	SAN PEDRO	1	OBRA	1563	HAB	\$ 22,000.00	\$ -
61409-02-36	CONSTRUCCION DE RED DE DRENAJE COL 16 DE SEPTIEMBRE DE LA LOCALIDAD DE SAN PEDRO	SAN PEDRO	150	ML	25	HAB	\$ 346,000.00	\$ -
61409-02-37	REHABILITACION DE DRENAJE SANITARIO EN LA LOCALIDAD DE EL SALITRAL HUIROACHACA	SALITRAL HUIRACHACA	200	ML	25	HAB	\$ 200,000.00	\$ -
61409-02-38	REHABILITACION DE DRENAJE SANITARIO EN LA LOCALIDAD DE EL RODEO	RODEO	1000	OBRA	300	HAB	\$ 773,180.00	\$ -
61409-02-39	CONSTRUCCION DE DRENAJE PLUVIAL EN LA LOCALIDAD DE LAS PLAYITAS	PLAYITAS	1	OBRA	3645	HAB	\$ 50,000.00	\$ -
61409-02-40	AMPLIACION DE DRENAJE EN LA LOCALIDAD DE LA TALAMANTE	TALAMANTE	100	ML	30	HAB	\$ 263,200.00	\$ -
61409-02-41	CONSTRUCCION DE DRENAJE EN LA LOCALIDAD DE CAMPO LEON	CAMPO LEON	100	ML	30	HAB	\$ 263,200.00	\$ -
61409-02-42	CONSTRUCCION DE DRENAJE EN LA LOCALIDAD DE TEJABANAES	TEJABANES	200	ML	100	HAB	\$ 624,000.00	\$ -
61409-02-43	REHABILITACION DE DRENAJE SANITARIO EN LA LOCALIDAD DE SAN PEDRO VIEJO	SAN PEDRO VIEJO	200	ML	50	HAB	\$ 800,000.00	\$ -
61409-02-44	CONSTRUCCION DE DRENAJE EN LA COLONIA NACÓZARI DE SAN PEDRO	COLONIA NACÓZARI	60	ML	100	HAB	\$ 358,000.00	\$ -
61409-02-45	CONSTRUCCION DE DRENAJE PLUVIAL EN LA ENTRADA DEL CAMPO 9	CAMPO 9	2	OBRA	350	HAB	\$ 60,000.00	\$ -
	TOTAL ALCANTARILLADO SANITARIO		6372	ML/PZA/OBR	47614	HAB	\$ 12,485,518.00	\$ -

PRESUPUESTO DE EGRESOS MUNICIPAL 2026
ANALITICO DE PROYECTOS

MUNICIPIO: ETCHOJOA
DEPENDENCIA: DOP DIRECCION DE OBRAS PUBLICAS

PROGRAMA: INFRAESTRUCTURA SALUD
SUB-PROGRAMA 03 REHABILITACION

PARTIDA	NOMBRE DEL PROYECTO	LOCALIDAD	M E T A S				PRESUPUESTO TOTAL	APORTACION MPAL
			FISICAS		BENEFICIARIOS			
			Cant	U. Medida	Cant	U. Medida		
6 0 0 0	INVERSIÓN PÚBLICA							
6100	OBRA PUBLICA EN BIENES DE DOMINIO PUBLICO							
612	EDIFICACION NO HABITACIONAL							
61210	Infraestructura y equipamiento de materia de salud							
	03 INFRAESTRUCTURA BASICA DE SALUD:							
61210- 03-01	REHABILITACION DE CASA SALUD EN LA LOCALIDAD DE CAMPO ESPAÑA	CAMPO ESPAÑA	1	OBRA	89	HAB	\$ 100,000.00	\$ -
61210- 03-02	REHABILITACION DE CENTRO DE SALUD EN LA LOCALIDAD DE TIRISCOHUASA	TIRISCOHUASA	1	OBRA	208	HAB	\$ 100,000.00	\$ -
61210- 03-03	REHABILITACION DEL SISTEMA ELECTRICO DE CASA DE SALUD CABLEADO AL INTERIOR DE LA CASA DE SALUD	VILLA 3 CRUCES	1	PZA	697	HAB	\$ 100,000.00	\$ -
61210- 03-04	REHABILITACION DE CASA DE SALUD EN LA LOCALIDAD DE SEBAMPO	SEBAMPO	1	OBRA	820	HAB	\$ 150,000.00	\$ -
61210- 03-05	REHABILITACION DE CASA DE SALUD EN LA LOCALIDAD DE AQUICHOPO	AQUICHOPO	1	OBRA	737	HAB	\$ 150,000.00	\$ -
61210- 03-06	REHABILITACION DE CASA DE SALUD(MUFA Y PISO FIRME)	AGUSTIN MELGAR	1	OBRA	150	HAB	\$ 95,000.00	\$ -
61210- 03-07	CASA DE SALUD EN LA LOCALIDAD DE GUAYTANA	GUAYTANA	1	OBRA	213	HAB	\$ 267,000.00	\$ -
61210- 03-08	CONSTRUCCION DE CERCA PERIMETRAL DE MALLA CICLONICA Y PISO EN CASA DE SALUD	BACHOCO ALTO	1	OBRA	192	HAB	\$ 150,000.00	\$ -
61210- 03-09	CONSTRUCCION DE CERCA PERIMETRAL DE CASA DE SALUD DE LA LOCALIDAD DE BACAJAQUIA	BACAJAQUIA	1	OBRA	372	HAB	\$ 116,000.00	\$ -
61210- 03-10	REHABILITACION EN TECHO DE CASA DE SALUD EN LA LOCALIDAD DE BACAJAQUIA	BACAJAQUIA	1	OBRA	372	HAB	\$ 26,000.00	\$ -
61210- 03-11	REHABILITACION CASA SALUD EN EL SALITRAL HUIRACHACA	SALITRAL HUIRACHACA	1	OBRA	474	HAB	\$ 100,000.00	\$ -
SUB TOTAL DE INFRAESTRUCTURA BASICA DE SALUD:			11	ML/PZA	4324	HAB	\$ 1,354,000.00	\$ -

PRESUPUESTO DE EGRESOS MUNICIPAL 2026
ANALITICO DE PROYECTOS

MUNICIPIO: ETCHOJOA
DEPENDENCIA: DOP DIRECCION DE OBRAS PUBLICAS

PROGRAMA: PA URBANIZACION MUNICIPAL
SUB-PROGRAMA: 04 URBANIZACION MUNICIPAL:

PARTIDA	NOMBRE DEL PROYECTO	LOCALIDAD	METAS				PRESUPUESTO TOTAL	APORTACION MPAL
			FISICAS		BENEFICIARIOS			
			Cant	U. Medida	Cant	U. Medida		
6 0 0 0	INVERSIÓN PÚBLICA							
6100	OBRA PUBLICA EN BIENES DE DOMINIO PUBLICO							
614	DIVISION DE TERRENOS Y CONSTRUCCION DE OBRAS DE URBANIZACION							
61404	Conservación y mantenimiento							
	04 URBANIZACION MUNICIPAL:							
61404-04-01	INSTALACION DE 30 LAMPARAS EN VARIAS LOCALIDADES DE LA COMISARIA DE LA BOCANA DEL MUNICIPIO DE ETCHOJOA	LA BOCANA	40	PZA	3062	HAB	\$ 122,850.00	\$ -
61404-04-02	INSTALACION DE 30 LAMPARAS EN VARIAS LOCALIDADES DE LA COMISARIA DE SEBAMPO DEL MUNICIPIO DE ETCHOJOA	SEBAMPO	40	PZA	2474	HAB	\$ 122,850.00	\$ -
61404-04-03	INSTALACION DE 40 LAMPARAS EN VARIAS LOCALIDADES DE LA CABECERA MUNICIPAL	ETCHOJOA	40	PZA	10843	HAB	\$ 163,800.00	\$ -
61404-04-04	INSTALACION DE 40 LAMPARAS EN VARIAS LOCALIDADES DE LA COMISARIA DE EL SAHUARAL DEL MUNICIPIO DE ETCHOJOA	SAHUARAL	40	PZA	4780	HAB	\$ 163,800.00	\$ -
61404-04-05	INSTALACION DE 35 LAMPARAS EN VARIAS LOCALIDADES DE LA COMISARIA DE BASCONCOBE DEL MUNICIPIO DE ETCHOJOA	BASCONCOBE	40	PZA	5640	HAB	\$ 143,325.00	\$ -
61404-04-06	INSTALACION DE 35 LAMPARAS EN VARIAS LOCALIDADES DE LA COMISARIA DE BACOBAMPO DEL MUNICIPIO DE ETCHOJOA	BACOBAMPO	40	PZA	10148	HAB	\$ 143,325.00	\$ -
61404-04-07	INSTALACION DE 40 LAMPARAS EN VARIAS LOCALIDADES DE LA COMISARIA DE SAN PEDRO DEL MUNICIPIO DE ETCHOJOA	SAN PEDRO	40	PZA	8117	HAB	\$ 163,800.00	\$ -
61404-04-08	INSTALACION DE 35 LAMPARAS EN VARIAS LOCALIDADES DE LA COMISARIA DE CHUCARIT DEL MUNICIPIO DE ETCHOJOA	CHUCARIT	40	PZA	5923	HAB	\$ 143,325.00	\$ -
61404-04-09	INSTALACION DE 35 LAMPARAS EN VARIAS LOCALIDADES DE LA COMISARIA DE BUAYSIACOBEL DEL MUNICIPIO DE ETCHOJOA	BUAYSIACOBEL	40	PZA	6332	HAB	\$ 143,325.00	\$ -
61404-04-10	INSTALACION DE 30 LAMPARAS EN VARIAS LOCALIDADES DE LA COMISARIA DE BACAME DEL MUNICIPIO DE ETCHOJOA	BACAME	40	PZA	3669	HAB	\$ 122,850.00	\$ -
61404-04-11	AMPLIACION DE RED DE ILUMINACION CALLE LUIS G RASCON DEL PERIFERICO AL CANAL COMPARTO DE LA LOCALIDAD DE BACOBAMPO	BACOBAMPO	750	ML	8267	HAB	\$ 300,000.00	\$ -
61404-04-12	INSTALACION DE SEMAFOROS EN LA AVENIDA PPAL. DE LA LOCALIDAD DE BACOBAMPO	BACOBAMPO	1	OBRA	8267	HAB	\$ 100,000.00	\$ -
61404-04-13	REHABILITACION DE CANCHA DE USOS MULTIPLES DEL COMPARTO DE LA LOCALIDAD DE BACOBAMPO	BACOBAMPO	1	OBRA	8267	HAB	\$ 150,000.00	\$ -
61404-04-14	PAVIMENTACION CALLE NUEVO LEON ENTRE CANAL LA PAZ Y PERIFERICO DE LA LOCALIDAD DE BACOBAMPO	BACOBAMPO	85	M2	8267	HAB	\$ 212,500.00	\$ -
61404-04-15	REHABILITACION DE SISTEMA DE ILUMINACION DE ESTADIO DE FUTBOL DE LA LOCALIDAD DE BACOBAMPO	BACOBAMPO	1	OBRA	8267	HAB	\$ 250,000.00	\$ -
61404-04-16	PAVIMENTACION DE LA CALLE LUIS RASCON COL EL RASTRO DE LA LOCALIDAD DE BACOBAMPO	BACOBAMPO	40	M2	8267	HAB	\$ 100,000.00	\$ -
61404-04-17	REHABILITACION DEL ESTADIO TIMO LEON(ILUMINACION) DE LA LOCALIDAD DE BASCONCOBE	BASCONCOBE	1	OBRA	2913	HAB	\$ 2,000,000.00	\$ -
61404-04-18	REHABILITACION DE CANCHA USOS MULTIPLES(BAÑOS,ILUMINACION Y PINTURA) DE LA LOCALIDAD DE BASCONCOBE	BASCONCOBE	1	OBRA	2913	HAB	\$ 150,000.00	\$ -
61404-04-19	CONSTRUCCION DE 1 PARQUE RECREATIVO A UN COSTADO DE LA CANCHA DE USOS MULTIPLES DE LA LOCALIDAD DE MOCORUA	MOCORUA	1	OBRA	555	HAB	\$ 200,000.00	\$ -
61404-04-20	ILUMINACION DE ESTADIO DE LAS MIL HECTAREAS	MIL HECTAREAS	1	OBRA	555	HAB	\$ 277,276.00	\$ -
61404-04-21	AMPLIACION DE ILUMINACION COL OLEGARIO CARRILLO DE LA CABECERA MUNICIPAL	ETCHOJOA	300	ML	9831	HAB	\$ 324,000.00	\$ -
61404-04-22	ALUMBRADO PUBLICO DE AREA VERDE COL NUEVA ESPERANZA DE LA CABECERA MUNICIPAL	ETCHOJOA	1	OBRA	9831	HAB	\$ 350,000.00	\$ -
61404-04-23	REHABILITACION DE ESPACIO DEPORTIVO PUEBLO VIEJO DE LA CABECERA MUNICIPAL	ETCHOJOA	1	OBRA	9831	HAB	\$ 300,000.00	\$ -
61404-04-24	CONSTRUCCION DE UN BEBEDERO EN CANCHA DE USOS MULTIPLES DE LA COL. LOPEZ NOGALES DE LA CABECERA MUNICIPAL	ETCHOJOA	1	OBRA	9831	HAB	\$ 20,000.00	\$ -
61404-04-25	ALUMBRADO DE ESTADIO DE FUT BOL. DE LA SEC 25 Y REHABILITACION DE BAÑOS	ETCHOJOA	1	OBRA	9831	HAB	\$ 550,000.00	\$ -
61404-04-26	CONSTRUCCION DE BAÑOS Y REHABILITACION DOGOUT DE ESTADIO DE BEISBOL DE DIF DE LA CABECERA MUNICIPAL	ETCHOJOA	1	OBRA	9831	HAB	\$ 400,000.00	\$ -

PRESUPUESTO DE EGRESOS MUNICIPAL 2026
ANALITICO DE PROYECTOS

MUNICIPIO: ETCHOJOA
DEPENDENCIA: DOP DIRECCION DE OBRAS PUBLICAS

PROGRAMA: PA URBANIZACION MUNICIPAL
SUB-PROGRAMA: 04 URBANIZACION MUNICIPAL:

PARTIDA	NOMBRE DEL PROYECTO	LOCALIDAD	METAS				PRESUPUESTO TOTAL	APORTACION MPAL
			FISICAS		BENEFICIARIOS			
			Cant	U. Medida	Cant	U. Medida		
6 0 0 0	INVERSIÓN PÚBLICA							
6100	OBRA PUBLICA EN BIENES DE DOMINIO PUBLICO							
614	DIVISION DE TERRENOS Y CONSTRUCCION DE OBRAS DE URBANIZACION							
61404	Conservación y mantenimiento							
	04 URBANIZACION MUNICIPAL:							
61404-04-27	REHABILITACION DE MERCADO MUNICIPAL DE ETCHOJOA	ETCHOJOA	1	OBRA	9831	HAB	\$ 500,000.00	\$ -
61404-04-28	CONSTRUCCION DE GUARNICION EN CALLE VICENTE GUERRERO Y JESUS GARCIA PERTENECIENTE A LA CABECERA MUNICIPAL	ETCHOJOA	1	OBRA	9831	HAB	\$ 100,000.00	\$ -
61404-04-29	REHABILITACION DE JARDINERAS Y LA FUENTE DE ENTRADA DE ACCESO DEL BOULEVARD RAFAELA RODRIGUEZ DE LA CABECERA MUNICIPAL	ETCHOJOA	1	OBRA	9831	HAB	\$ 500,000.00	\$ -
61404-04-30	5 LAMPARAS	GUAYABITAS	5	PZA	149	HAB	\$ 20,475.00	\$ -
61404-04-31	CONSTRUCCION DE BAÑOS Y LAMPARAS EN ESTADIO DE BEISBOL	VASCONIA	1	OBRA	61309	HAB	\$ 400,000.00	\$ -
61404-04-32	REHABILITACION DE CANCHA DE USOS MULTIPLES E ILUMINACION DE LA LOCALIDAD DE MOCHIPACO 1 DE LA COMISARIA DE BASCONCOBE	MOCHIPACO 1	1	OBRA	823	HAB	\$ 500,000.00	\$ -
61404-04-33	REHABILITACION DE PARQUECITO Y ALUMBRADO DE MOCHIPACO 2	MOCHIPACO 2	1	OBRA	823	HAB	\$ 150,000.00	\$ -
61404-04-34	INSTALACION DE SEÑALETICAS EN LA ENTRADA DE LA LOCALIDAD DE EL KILOMETRO 20	KILOMETRO 20	1	OBRA	70	HAB	\$ 16,000.00	\$ -
61404-04-35	2 SEÑALAMIENTOS DE VIALIDAD EN LA CARRETERA DEL KILOMETRO 20	KILOMETRO 20	2	PZA	70	HAB	\$ 10,000.00	\$ -
61404-04-36	CONSTRUCCION DE VIBRADORES EN LA CARRETERA DE LA LOCALIDAD DEL KILOMETRO 20	KILOMETRO 20	1	OBRA	70	HAB	\$ 15,000.00	\$ -
61404-04-37	REHABILITACION DE ALUMBRADO EN EL ESTADIO DE FUTBOL DE LA LOCALIDAD DE TIRISCOHUASA	TIRISCOHUASA	1	OBRA	208	HAB	\$ 300,000.00	\$ -
61404-04-38	REHABILITACION (RELLENO) DE CAMPO DEPORTIVO E ILUMINACION EN LA LOCALIDAD DE EL SAHUARAL	SAHUARAL	1	OBRA	2817	HAB	\$ 300,000.00	\$ -
61404-04-39	EMBALASTRADO DE VILLA 3 CRUCES A SALITRALITO	SALITRALITO	250	ML	200	HAB	\$ 80,000.00	\$ -
61404-04-40	BEBEDEROS EN ESTADIO DE LA LOCALIDAD DE VILLA TRES CRUCES	VILLA 3 CRUCES	1	PZA	697	HAB	\$ 30,000.00	\$ -
61404-04-41	REHABILITACION DE ALUMBRADO DEL ESTADIO DE FUTBOL EN LA LOCALIDAD DE VILLA TRES CRUCES	VILLA 3 CRUCES	1	OBRA	697	HAB	\$ 150,000.00	\$ -
61404-04-42	ALUMBRADO DE CARRETERA A CAMPANICHACA	CAMPANICHACA ALTO	375	ML	513	HAB	\$ 305,000.00	\$ -
61404-04-43	REHABILITACION DE GRADAS DOGOUT DE ESTADIO DE BEISBOL EN LA LOCALIDAD DE LA BOCANA	LA BOCANA	1	OBRA	1421	HAB	\$ 200,000.00	\$ -
61404-04-44	CONSTRUCCION DE SISTEMA DE ILUMINACION EN LA ENTRADA DE LA LOCALIDAD DE LA BOCANA	LA BOCANA	300	ML	1421	HAB	\$ 324,000.00	\$ -
61404-04-45	REHABILITACION DE CANCHA DE USOS MULTIPLES EN LA LOCALIDAD DE LA BOCANA	LA BOCANA	8	PZA	1421	HAB	\$ 100,000.00	\$ -
61404-04-46	INSTALACION DE EJERCITADORES EN ESTADIO DE FUTBOL	HUICHACA	4	PZA	683	HAB	\$ 30,000.00	\$ -
61404-04-47	REHABILITACION DE GRADAS EN EL ESTADIO DE BESIBOL DE LA LOCALIDAD DE EL HUICHACA	HUICHACA	1	OBRA	683	HAB	\$ 200,000.00	\$ -
61404-04-48	AMPLIACION DE ALUMBRADO PUBLICO (ADELANTE DE LA COMUNIDAD PARADA DE CAMIONES) EN LA LOCALIDAD DE LOS VIEJOS	LOS VIEJOS	100	ML	354	HAB	\$ 108,000.00	\$ -
61404-04-49	AMPLIACION DEL SISTEMA DE ILUMINACION AL INICIO DEL PUEBLO LADO IZQUIERDO DE LA LOCALIDAD DE LOS VIEJOS	LOS VIEJOS	100	ML	354	HAB	\$ 108,000.00	\$ -
61404-04-50	CONSTRUCCION DE CANCHA DE USOS MULTIPLES EN LA LOCALIDAD DE LOS VIEJOS	LOS VIEJOS	1	PZA	354	HAB	\$ 600,000.00	\$ -
61404-04-51	REHABILITACION DE PLAZA PUBLICA EN LA LOCALIDAD DE BUAYSIACOBÉ	BUAYSIACOBÉ	1	OBRA	4727	HAB	\$ 300,000.00	\$ -
61404-04-52	CONSTRUCCION DE ESTADIO DE BEISBOL Y ALUMBRADO EN LA LOCALIDAD DE GUAYTANA	GUAYTANA	1	OBRA	213	HAB	\$ 300,000.00	\$ -

PRESUPUESTO DE EGRESOS MUNICIPAL 2026
ANALITICO DE PROYECTOS

MUNICIPIO: ETCHOJOA
DEPENDENCIA: DOP DIRECCION DE OBRAS PUBLICAS

PROGRAMA: PA URBANIZACION MUNICIPAL
SUB-PROGRAMA: 04 URBANIZACION MUNICIPAL:

PARTIDA	NOMBRE DEL PROYECTO	LOCALIDAD	METAS				PRESUPUESTO TOTAL	APORTACION MPAL
			FISICAS		BENEFICIARIOS			
			Cant	U. Medida	Cant	U. Medida		
6 0 0 0	INVERSIÓN PÚBLICA							
6100	OBRA PUBLICA EN BIENES DE DOMINIO PUBLICO							
614	DIVISION DE TERRENOS Y CONSTRUCCION DE OBRAS DE URBANIZACION							
61404	Conservación y mantenimiento							
	04 URBANIZACION MUNICIPAL:							
61404-04-53	AMPLIACION DE ALUMBRADO PUBLICO EN LA LOCALIDAD DE BACHOCO EL ALTO	BACHOCO ALTO	ML	400	192	HAB	\$ 300,000.00	\$ -
61404-04-54	CONSTRUCCION DE 3 TOPES EN LA LOCALIDAD DEL BAYAJORIT	BAYAJORIT	3	PZA	618	HAB	\$ 28,000.00	\$ -
61404-04-55	CONSTRUCCION DE CENTRO DE USOS MULTIPLES EN LA LOCALIDAD DE JUCHICA	JUCHICA	1	OBRA	128	HAB	\$ 550,000.00	\$ -
61404-04-56	CONSTRUCCION DE TEJABAN EN CANCHA DE USOS MULTIPLES EN LA LOCALIDAD DE BACAJAQUIA	BACAJAQUIA	1	OBRA	454	HAB	\$ 200,000.00	\$ -
61404-04-57	INSTALACION DE SEÑALETICA EN LA ENTRADA Y AL INTERIOR DE LA LOCALIDAD DE BACAJAQUIA	BACAJAQUIA	6	PZA	454	HAB	\$ 20,000.00	\$ -
61404-04-58	REHABILITACION DE SISTEMA DE ILUMINACION DE CANCHA FUTBOL DEL BARRIO EL PANTEON DE LA LOCALIDAD DE SAN PEDRO	SAN PEDRO	1	OBRA	1563	HAB	\$ 250,000.00	\$ -
61404-04-59	REHABILITACION DE BIBLIOTECA EN LA LOCALIDAD DE SAN PEDRO	SAN PEDRO	1	OBRA	1563	HAB	\$ 245,000.00	\$ -
61404-04-60	TEHABILITACION DE SISTEMA DE ILUMINACION E INFRAESTRUCTURA DE LA PLAZA PUBLICA DE LA LOCALIDAD DE SAN PEDRO	SAN PEDRO	250	ML	1563	HAB	\$ 375,772.76	\$ -
61404-04-61	CONSTRUCCION DE PARQUE RECREATIVO A UN COSTADIO DEL ESTADIO DE EL SALITRAL HUIROACHACA	SALITRAL HUIROACHACA	1	OBRA	474	HAB	\$ 350,000.00	\$ -
61404-04-62	CONSTRUCCION DE TOPES EN LA LOCALIDAD DE LAS PLAYITAS	PLAYITAS	1	OBRA	729	HAB	\$ 7,107.02	\$ -
61404-04-63	CONSTRUCCION DE CERCA PERIMETRAL EN CANCHA DE LAS PLAYITAS	PLAYITAS	140	ML	729	HAB	\$ 189,000.00	\$ -
61404-04-64	CONSTRUCCION DE PUENTE PEATONAL FRENTE AL KINDER DE LA LOCALIDAD DE CAMPO 13	CAMPO 13	1	PZA	282	HAB	\$ 165,000.00	\$ -
61404-04-65	REHABILITACION DE CANCHA DE USOS MULTIPLES EN LA LOCALIDAD DE CAMPO LEON	CAMPO LEON	100	ML	300	HAB	\$ 250,000.00	\$ -
61404-04-66	CONSTRUCCION DE PAVIMENTO ASFALTICO EN EL TRAMO ALVARO OBREGON ENTRE JUAREZ Y GUADALUOE VICTORIA Y ALVARO OBREGON ENTRE JUAREZ Y EMILIANO ZAPATA	SAHUARAL	300	ML	2817	HAB	\$ 1,500,000.00	\$ -
61404-04-67	CONSTRUCCION DE PAVIEMNTO ASFALTICO EN EL TRAMO JOSE MARIA MORELOS ENTRE CALLES JUAREZ Y GUADALUPE VICTORIA Y JUAREZ Y EMILIANO ZAPATA	SAHUARAL	300	ML	2817	HAB	\$ 1,500,000.00	\$ -
61404-04-68	REHABILITACION DE PASO PEATONAL EN LA COLONIA COLOSI0 POR LA CALLE GUERRERO PERTENECIENTE A LA CABECERA MUNICIPAL	ETCHOJOA	1	OBRA	10883	HAB	\$ 60,750.00	\$ -
61404-04-69	REHABILITACION DE SISTEMA DE ILUMINACION DEL ESTADIO DE FUTBOL DE LA LOCALIDAD DE SEBAMPO	SEBAMPO	7	PZA	820	HAB	\$ 500,000.00	\$ -
61404-04-70	EMBALASTRADO DE CALLES EN LA LOCALIDAD DE SEBAMPO	SEBAMPO	1	OBRA	820	HAB	\$ 200,000.00	\$ -
61404-04-71	EMBALASTRADO DE TODAS LAS CALLLES DE LA LOCALIDAD DE EL CHORI	EL CHORI	1	OBRA	223	HAB	\$ 300,000.00	\$ -
61404-04-72	INSTALACION DE ALUMBRADO DE CANCHA DE USOS MULTIPLES EN LA LOCALIDAD DE MABEJAQUI	MABEJAQUI	24	PZA	429	HAB	\$ 300,000.00	\$ -
61404-04-73	REHABILITACION DEL ESPACIO DEPORTIVO DE CANCHA VIEJA DE LA LOCALIDAD DE CHUCARIT	CHUCARIT	100	M2	1465	HAB	\$ 200,000.00	\$ -
61404-04-74	CONSTRUCCION DE COMEDOR COMUNITARIO EN LA LOCALIDAD DE CHUCARIT	CHUCARIT	1	OBRA	1465	HAB	\$ 250,000.00	\$ -
61404-04-75	INSTALACION DE SEÑALETICAS EN CALLE PAVIMENTADA EN PARADA DE CAMIONES	CHUCARIT	1	PZA	1465	HAB	\$ 3,000.00	\$ -
61404-04-76	CONSTRUCCION DE PARQUE RECREATIVO EN EL CLUB EN LA LOCALIDAD DE EL CHAPOTE	CHAPOTE	1	OBRA	442	HAB	\$ 350,000.00	\$ -
61404-04-77	ALUMBRADO EN ESTADIO DE FUTBOL EN LA LOCALIDAD DE AQUICHOPO	AQUICHOPO	1	OBRA	737	HAB	\$ 400,000.00	\$ -
61404-04-78	ARRREGLO DE CANCHA Y TEJABAN EN LA LOCALIDAD DE NAVOLATO	NAVOLATO	100	M2	607	HAB	\$ 380,000.00	\$ -

PRESUPUESTO DE EGRESOS MUNICIPAL 2026
ANALITICO DE PROYECTOS

MUNICIPIO: **ETCHOJOA**
DEPENDENCIA: **DOP DIRECCION DE OBRAS PUBLICAS**

PROGRAMA: **PA URBANIZACION MUNICIPAL**
SUB-PROGRAMA: **04 URBANIZACION MUNICIPAL:**

PARTIDA	NOMBRE DEL PROYECTO	LOCALIDAD	METAS				PRESUPUESTO TOTAL	APORTACION MPAL
			FISICAS		BENEFICIARIOS			
			Cant	U. Medida	Cant	U. Medida		
6 0 0 0	INVERSIÓN PÚBLICA							
6100	OBRA PUBLICA EN BIENES DE DOMINIO PUBLICO							
614	DIVISION DE TERRENOS Y CONSTRUCCION DE OBRAS DE URBANIZACION							
61404	Conservación y mantenimiento							
	04 URBANIZACION MUNICIPAL:							
61404-04-79	REHABILITACION DE PUENTE PEATONAL DE LA LOCALIDAD DE MACHOCIN	MACOCHIN	1	OBRA	468	HAB	\$ 20,000.00	\$ -
61404-04-80	REHABILITACION DE GRADAS EN EL ESTADIO DE BEISBOL DE LA LOCALIDAD DE AGUSTIN MELGAR	AGUSTIN MELGAR	1	OBRA	150	HAB	\$ 85,000.00	\$ -
61404-04-81	CONSTRUCCION DE BAÑOS EN ESTADIO DE BEISBOL DE LA LOCALIDAD DE MAYOJUSALIT	MAYOJUSALIT	1	OBRA	268	HAB	\$ 200,000.00	\$ -
61404-04-82	CONSTRUCCION DE PUENTE VEHICULAR DE LA ENTRADA DE LA LOCALIDAD DE 7 LEGUAS	7 LEGUAS	1	OBRA	31	HAB	\$ 110,000.00	\$ -
61404-04-83	INSTALACION DE SISTEMA DE ILUMINACION EN LA CANCHA DE USOS MULTIPLES	BABURO	1	OBRA	137	HAB	\$ 200,000.00	\$ -
61404-04-84	EMBALASTRADO DEL CAMINO DE ACCESO ENTRE MAYOCAHUI Y BUAYSIACOBE	BACOBAMPO	5000	ML	8267	HAB	\$ 400,000.00	\$ -
61404-09-01	REHABILITACION DE CAMINO PARTE SUR SALIDA A BACOBAMPO	GUAYPARIN BAJIO	1000	MT	956	HAB	\$ 100,000.00	\$ -
61404-09-02	EMBALASTRE EN CAMINO ACCESO EN LAS MIL HECTAREAS	MIL HECTAREAS	560	ML	555	HAB	\$ 100,000.00	\$ -
61404-09-03	CAMINO DE ACCESO EN LA ENTRADA A GUAYABITAS DE LA CABECERA MUNICIPAL	GUAYABITAS	1	OBRA	9831	HAB	\$ 200,000.00	\$ -
61404-09-04	REHABILITACION DE CAMINO DE ACCESO DE BACHOCO EL ALTO A 7 LEGUAS	BACHOCO ALTO	9000	M2	192	HAB	\$ 240,000.00	\$ -
61404-09-05	REHABILITACION DE CAMINOS DE ACCESO EN LA LOCALIDAD DE MABEJAQUI	MABEJAQUI	1	OBRA	429	HAB	\$ 200,000.00	\$ -
61404-09-06	REHABILITACION DE CAMINO DE ACCESO A LA LOCALIDAD DE EL CENTENARIO	CENTENARIO	1500	ML	532	HAB	\$ 350,000.00	\$ -
61404-09-07	REHABILITACION DE CAMINO DE ACCESO EN LA LOCALIDAD DE MACHOCHIN	MACOCHIN	1	OBRA	468	HAB	\$ 100,000.00	\$ -
61404-09-08	REHABILITACION DE CAMINO DE ACCESO DE MAYOJUSALIT HASTA LA 10	MAYOJUSALIT	4000	ML	268	HAB	\$ 200,000.00	\$ -
61404-09-09	REHABILITACION DEL CAMINO DE ACCESO A GUAYPARIN BAJIO PERTENECIENTE A LA COMISARIA DE BACOBAMPO	GUAYPARIN BAJIO	100	ML	956	HAB	\$ 100,000.00	\$ -
61404-09-10	REHABILITACION DE CAMINO DE ACCESO DE LAS GUAYABAS A CARRIZAL	CARRIZAL	685	ML	66	HAB	\$ 342,500.00	\$ -
61404-09-11	REHABILITACION DE CAMINOS DE MAYOJUSALIT HASTA AGUA BLANCA	MAYOJUSALIT	3000	ML	268	HAB	\$ 400,000.00	\$ -
61404-09-12	REHABILITACION DE CAMINOS DE ACCESO EN GUAYTANA	GUAYTANA	1000	ML	213	HAB	\$ 300,000.00	\$ -
61404-09-13	REHABILITACION DE CAMINOS DE ACCESOS NO PAVIMENTADOS EN VARIAS LOCALIDADES DEL MUNICIPIO DE ETCHOJOA	MUNICIPIO	10	OBRA	63216	HAB	\$ 1,426,492.64	\$ -
61404-09-14	REHABILITACION DEL CAMINO DE ACCESO DELA CURVA AL PUENTE DE LA LOCALIDAD DE NUEVO RETIRO	NUEVO RETIRO	1700	ML	109	HAB	\$ 150,000.00	\$ -
61404-09-15	EMBALASTRADO DE CAMINO DE TEJABANES A CAMPO LEON	TEJABANES	1100	ML	163	HAB	\$ 320,000.00	\$ -
	TOTAL URBANIZACION:		32755	OBRA/PIEZA/ML	63216	HAB	\$ 27,181,123.42	\$ -

PRESUPUESTO DE EGRESOS MUNICIPAL 2026

ANALITICO DE PROYECTOS

MUNICIPIO: **ETCHOJOA**
 DEPENDENCIA: **DOP DIRECCION DE OBRAS PUBLICAS**

PROGRAMA: **ZU ELECTRIFICACION EN ZONAS URBANAS Y RURALES**
 SUB-PROGRAMA: **01 AMPLIACION**

PARTIDA	NOMBRE DEL PROYECTO	LOCALIDAD	M E T A S				PRESUPUESTO TOTAL	APORTACION MPAL.
			FISICAS		BENEFICIARIOS			
			Cant	U. Medida	Cant	U. Medida		
6 0 0 0	INVERSIÓN PÚBLICA							
6100	OBRA PUBLICA EN BIENES DE DOMINIO PUBLICO							
614	DIVISION DE TERRENOS Y CONSTRUCCION DE OBRAS DE URBANIZACION							
61411	Electrificacion rural							
	<u>05 ELECTRIFICACION RURAL Y DE COLONIAS POBRES:</u>							
61411-05-01	AMPLIACION DE ENERGIA ELECTRICA EN LA LOCALIDAD DE LA BOCANA (MARTIN GARCIA VZLA)	LA BOCANA	1	OBRA	1421	HAB	\$ 320,000.00	\$ -
61411-05-02	AMPLIACION DE ENERGIA ELECTRICA EN LA LOCALIDAD DE LA BOCANA (DORA A. JOCOBI VERDUGO)	LA BOCANA	1	OBRA	1421	HAB	\$ 280,000.00	\$ -
61411-05-03	AMPLIACION DE ENERGIA ELECTRICA EN LA LOCALIDAD DE LA ESCONDIDA (KARINA ZAMORA LIZARRAGA)	LA ESCONDIDA	1	OBRA	1421	HAB	\$ 90,000.00	\$ -
61411-05-04	AMPLIACION DE ENERGIA ELECTRICA EN LA LOCALIDAD DE LA BOCANA (JOSEFINA VZLA)	LA BOCANA	1	OBRA	1421	HAB	\$ 80,000.00	\$ -
61411-05-05	AMPLIACION DE ENERGIA ELECTRICA EN LA LOCALIDAD DE LOS VIEJOS (2 CASAS AL FINAL DE LA COLONIA)	LOS VIEJOS	1	OBRA	354	HAB	\$ 135,000.00	\$ -
61411-05-06	AMPLIACION DE ENERGIA ELECTRICA EN LA LOCALIDAD DE SEBAMPO (ELVIRA COSME AYON)	SEBAMPO	1	OBRA	820	HAB	\$ 115,000.00	\$ -
61411-05-07	AMPLIACION DE ENERGIA ELECTRICA EN LA LOCALIDAD DE SEBAMPO (OFELIA LERMA)	SEBAMPO	1	OBRA	82	HAB	\$ 210,000.00	\$ -
61411-05-08	AMPLIACION DE ENERGIA ELECTRICA EN LA LOCALIDAD DE MABEJAQUI (BRICIDA YEVISMEA)	MABEJAQUI	1	OBRA	429	HAB	\$ 90,000.00	\$ -
61411-05-09	AMPLIACION DE ENERGIA ELECTRICA EN LA LOCALIDAD DE TIRISCOHUASA (LUZ ANGELICA Y BALVANEDA Q.)	TIRISCOHUASA	1	OBRA	208	HAB	\$ 120,000.00	\$ -
61411-05-10	AMPLIACION DE ENERGIA ELECTRICA EN LA LOCALIDAD DE TIRISCOHUASA (TEODOSIA)	TIRISCOHUASA	1	OBRA	208	HAB	\$ 108,000.00	\$ -
61411-05-11	AMPLIACION DE ENERGIA ELECTRICA EN LA CALLETOSALICARIT DE LA CABECERA MUNICIPAL	ETCHOJOA	1	OBRA	9831	HAB	\$ 128,200.00	\$ -
61411-05-12	AMPLIACION DE ENERGIA ELECTRICA EN CAMPANICHACA (ORILLA CANAL)	CAMPANICHACA	1	OBRA	513	HAB	\$ 160,500.00	\$ -
61411-05-13	AMPLIACION DE ENERGIA ELECTRICA EN LA LOCALIDAD DE EL SAHUARAL (CALLE MIRAMONT)	SAHUARAL	1	OBRA	2817	HAB	\$ 107,500.00	\$ -
61411-05-14	AMPLIACION DE ENERGIA ELECTRICA EN LA LOCALIDAD DE MOCHIPACO (ORILLA CANAL)	MOCHIPACO	1	OBRA	309	HAB	\$ 132,200.00	\$ -
61411-05-15	AMPLIACION DE ENERGIA ELECTRICA EN LA LOCALIDAD DE BASCONCOBE (COL SAN JUDAS)	BASCONCOBE	1	OBRA	2913	HAB	\$ 674,000.00	\$ -
61411-05-16	AMPLIACION DE ENERGIA ELECTRICA EN LA LOCALIDAD DE BASCONCOBE (CALLEJON)	BASCONCOBE	1	OBRA	2913	HAB	\$ 94,000.00	\$ -
61411-05-17	AMPLIACION DE ENERGIA ELECTRICA EN LA LOCALIDAD DE BACOBAMPO (ATRÁS DE PERIFERICO)	BACOBAMPO	1	OBRA	8267	HAB	\$ 335,000.00	\$ -
61411-05-18	AMPLIACION DE ENERGIA ELECTRICA EN LA LOCALIDAD DE BUAYSIACOBE (CALLE ALLENDE)	BUAYSIACOBE	1	OBRA	2913	HAB	\$ 184,000.00	\$ -
61411-05-19	AMPLIACION DE ENERGIA ELECTRICA EN LA LOCALIDAD DE BUAYSIACOBE (CUITLAHUAC)	BUAYSIACOBE	1	OBRA	4727	HAB	\$ 364,500.00	\$ -
61411-05-20	AMPLIACION DE ENERGIA ELECTRICA EN LA LOCALIDAD DE BAYAJORIT	BAYAJORIT	1	OBRA	618	HAB	\$ 351,600.00	\$ -
61411-05-21	AMPLIACION DE ENERGIA ELECTRICA EN LA LOCALIDAD DE EL SALITRAL DE HUIRACHACA DE SAN PEDRO	SALITRAL	1	OBRA	84	HAB	\$ 104,000.00	\$ -
61411-05-22	AMPLIACION DE ENERGIA ELECTRICA EN LA LOCALIDAD DE BACAME DIAGONAL NAYARIT Y SONORA	BACAME	1	OBRA	3220	HAB	\$ 235,000.00	\$ -
61411-05-23	AMPLIACION DE ENERGIA ELECTRICA EN LA LOCALIDAD DE BACAME PUEBLA DIAGONAL Y GALEANA	BACAME	1	OBRA	3220	HAB	\$ 300,000.00	\$ -

PRESUPUESTO DE EGRESOS MUNICIPAL 2026

ANALITICO DE PROYECTOS

MUNICIPIO: **ETCHOJOA**
 DEPENDENCIA: **DOP DIRECCION DE OBRAS PUBLICAS**

PROGRAMA: **ZU ELECTRIFICACION EN ZONAS URBANAS Y RURALES**
 SUB-PROGRAMA: **01 AMPLIACION**

PARTIDA	NOMBRE DEL PROYECTO	LOCALIDAD	M E T A S				PRESUPUESTO TOTAL	APORTACION MPAL.
			FISICAS		BENEFICIARIOS			
			Cant	U. Medida	Cant	U. Medida		
6 0 0 0	INVERSIÓN PÚBLICA							
6100	OBRA PUBLICA EN BIENES DE DOMINIO PUBLICO							
614	DIVISION DE TERRENOS Y CONSTRUCCION DE OBRAS DE URBANIZACION							
61411	Electrificacion rural							
	<u>05 ELECTRIFICACION RURAL Y DE COLONIAS POBRES:</u>							
61411-05-24	AMPLIACION DE ENERGIA ELECTRICA EN LA LOCALIDAD DE BACAME NAYARIT Y MANUEL DOBLADO Y ABASOLO	BACAME	1	OBRA	3220	HAB	\$ 150,000.00	\$ -
61411-05-25	AMPLIACION DE ENERGIA ELECTRICA EN LA LOCALIDAD DE BACAME NAYARIT ENTRE MATAMOROS Y MORELOS	BACAME	1	OBRA	3220	HAB	\$ 150,000.00	\$ -
61411-05-26	AMPLIACION DE LA RED ELECTRICA EN BACOBAMPO (TALLER NUFIS) DEL MUNICIPIO DE ETCHOJOA	BACOBAMPO	1	OBRA	8267	HAB	\$ 632,037.60	\$ -
61411-05-27	ELECTRIFICACION EN LA LOCALIDAD DE MEZQUITALBURABAMPO	MEZQUITAL BURABAMPO	1	OBRA	294	HAB	\$ 800,000.00	\$ -
TOTAL DE ELECTRIFICACION RURAL Y DE COLONIAS POBRES:			27	OBRA	63216	HAB	\$ 6,450,537.60	\$ -

PRESUPUESTO DE EGRESOS MUNICIPAL 2026

ANALITICO DE PROYECTOS

MUNICIPIO: ETCHOJOA
DEPENDENCIA: DOP DIRECCION DE OBRAS PUBLICAS

PROGRAMA: PD INFRAESTRUCTURA EDUCATIVA
SUB-PROGRAMA: 04 REHABILITACION

PARTIDA	NOMBRE DEL PROYECTO	LOCALIDAD	METAS				PRESUPUESTO TOTAL	APORTACION MPAL.
			FISICAS		BENEFICIARIOS			
			Cant	U. Medida	Cant	U. Medida		
6 0 0 0	INVERSIÓN PÚBLICA							
6100	OBRA PUBLICA EN BIENES DE DOMINIO PUBLICO							
612	EDIFICACION NO HABITACIONAL							
61216	Infraestructura y equipamiento en materia de educación media superior							
	<u>07 INFRAESTRUCTURA BASICA EDUCATIVA:</u>							
61216-07-01	REHABILITACION DE OVALO DE CECYTES PERTENECIENTE A LA LOCALIDAD DE BACOBAMPO	BACOBAMPO	1	OBRA	8267	HAB	\$ 150,000.00	\$ -
	SUB TOTAL DE INFRAESTRUCTURA BASICA EDUCATIVA:		1	OBRA	8267	HAB	\$ 150,000.00	\$ -

PRESUPUESTO DE EGRESOS MUNICIPAL 2026

ANALITICO DE PROYECTOS

MUNICIPIO: ETCHOJOA
DEPENDENCIA: DOP DIRECCION DE OBRAS PUBLICAS

PROGRAMA: PD INFRAESTRUCTURA EDUCATIVA
SUB-PROGRAMA: 04 REHABILITACION

PARTIDA	NOMBRE DEL PROYECTO	LOCALIDAD	M E T A S				PRESUPUESTO TOTAL	APORTACION MPAL.
			FISICAS		BENEFICIARIOS			
			Cant	U. Medida	Cant	U. Medida		
6 0 0 0	INVERSIÓN PÚBLICA							
6100	OBRA PUBLICA EN BIENES DE DOMINIO PUBLICO							
612	EDIFICACION NO HABITACIONAL							
61213	Infraestructura y equipamiento en materia de educación preescolar							
	<u>07 INFRAESTRUCTURA BASICA EDUCATIVA:</u>							
61213-07-01	REHABILITACION DE INSTALACIONES DEL PREESCOLAR DE LA LOCALIDAD DE EL KILOMETRO 20	KILOMETRO 20	1	OBRA	83	HAB	\$ 600,000.00	\$ -
	SUB TOTAL DE INFRAESTRUCTURA BASICA EDUCATIVA:		1	OBRA	83	HAB	\$ 600,000.00	\$ -

PRESUPUESTO DE EGRESOS MUNICIPAL 2026

ANALITICO DE PROYECTOS

MUNICIPIO: **ETCHOJOA**

DEPENDENCIA: **DOP DIRECCION DE OBRAS PUBLICAS**

PROGRAMA: **P6 VIVIENDA PROGRESIVA**

SUB-PROGRAMA: **01 CONSTRUCCION DE PIE DE CASA**

PARTIDA	NOMBRE DEL PROYECTO	LOCALIDAD	M E T A S				PRESUPUESTO TOTAL	APORTACION MPAL
			FISICAS		BENEFICIARIOS			
			Cant	U. Medida	Cant	U. Medida		
6 0 0 0	INVERSIÓN PÚBLICA							
6100	OBRA PUBLICA EN BIENES DE DOMINIO PUBLICO							
614	DIVISION DE TERRENOS Y CONSTRUCCION DE OBRAS DE URBANIZACION							
61401	CONSTRUCCION							
	08 MEJORAMIENTO DE VIVIENDA:							
61401-08-01	CONSTRUCCION DE 4 CUARTOS DORMITORIO CON BAÑO EN LA LOCALIDAD DE EL SALITRAL DE LA COMISARIA DE LA BOCANA DEL MUNICIPIO DE ETCHOJOA	SALITRAL	4	ACCION	4	FAM	\$ 756,000.00 \$ -	
61401-08-02	CONSTRUCCION DE 2 CUARTOS DORMITORIO CON BAÑO EN LA LOCALIDAD DE LA ESCONDIDA DE LA COMISARIA DE LA BOCANA DEL MUNICIPIO DE ETCHOJOA	ESCONDIDA	2	ACCION	2	FAM	\$ 378,000.00 \$ -	
61401-08-03	CONSTRUCCION DE 2 CUARTOS DORMITORIO CON BAÑO EN LA LOCALIDAD DE LA BOCANA	LA BOCANA	2	ACCION	2	FAM	\$ 378,000.00 \$ -	
61401-08-04	CONSTRUCCION DE 2 CUARTOS DORMITORIO CON BAÑO EN LA LOCALIDAD DE HUICHACA DE LA COMISARIA DE LA BOCANA DEL MUNICIPIO DE ETCHOJOA	HUICHACA	2	ACCION	2	FAM	\$ 378,000.00 \$ -	
61401-08-05	CONSTRUCCION DE 5 CUARTOS DORMITORIO CON BAÑO EN VARIAS LOCALIDADES DE LA COMISARIA DE SEBAMPO DEL MUNICIPIO DE ETCHOJOA	SEBAMPO	5	ACCION	5	FAM	\$ 945,000.00 \$ -	
61401-08-06	CONSTRUCCION DE 3 CUARTOS DORMITORIO CON BAÑO EN VARIAS LOCALIDADES DE LA CABECERA MUNICIPAL	ETCHOJOA	3	ACCION	3	FAM	\$ 567,000.00 \$ -	
61401-08-07	CONSTRUCCION DE 1 CUARTO DORMITORIO CON BAÑO EN LA LOCALIDAD DE LAS GUAYABITAS DE LA COMISARIA DE ETCHOJOA DEL MUNICIPIO DE ETCHOJOA	GUAYABITAS	1	ACCION	1	FAM	\$ 189,000.00 \$ -	
61401-08-08	CONSTRUCCION DE 1 CUARTO DORMITORIO CON BAÑO EN LA LOCALIDAD DE MOCHIPACO 2 DE LA CABECERA DE ETCHOJOA DEL MUNICIPIO DE ETCHOJOA	MOCHIPACO 2	1	ACCION	1	FAM	\$ 189,000.00 \$ -	
61401-08-09	CONSTRUCCION DE 5 CUARTOS DORMITORIO CON BAÑO EN VARIAS LOCALIDADES DE LA COMISARIA DE EL SAHUARAL DEL MUNICIPIO DE ETCHOJOA	SAHUARAL	5	ACCION	5	FAM	\$ 945,000.00 \$ -	
61401-08-10	CONSTRUCCION DE 2 CUARTOS DORMITORIO CON BAÑO EN VARIAS LOCALIDADES DE LA COMISARIA DE BASCONCOBE DEL MUNICIPIO DE ETCHOJOA	BASCONCOBE	2	ACCION	2	FAM	\$ 378,000.00 \$ -	
61401-08-11	CONSTRUCCION DE 2 CUARTOS DORMITORIO CON BAÑO EN LA LOCALIDAD DE MOCHIPACO 1 DE LA COMISARIA DE BASCONCOBE DEL MUNICIPIO DE ETCHOJOA	MOCHIPACO 1	2	ACCION	2	FAM	\$ 378,000.00 \$ -	
61401-08-12	CONSTRUCCION DE 1 CUARTOS DORMITORIO CON BAÑO EN LAS CUCAS DE LA COMISARIA DE BASCONCOBE DEL MUNICIPIO DE ETCHOJOA	LAS CUCAS	1	ACCION	1	FAM	\$ 189,000.00 \$ -	
61401-08-13	CONSTRUCCION DE 2 CUARTOS DORMITORIO CON BAÑO EN VARIAS LOCALIDADES DE LA COMISARIA DE BACOBAMPO DEL MUNICIPIO DE ETCHOJOA	BACOBAMPO	2	ACCION	2	FAM	\$ 378,000.00 \$ -	
61401-08-14	CONSTRUCCION DE 1 CUARTOS DORMITORIO CON BAÑO EN LA COMISARIA DE BACOBAMPO	BACOBAMPO	1	ACCION	1	FAM	\$ 189,000.00 \$ -	
61401-08-15	CONSTRUCCION DE 1 CUARTOS DORMITORIO CON BAÑO EN LAS MAYAS DE LA COMISARIA DE BACOBAMPO DEL MUNICIPIO DE ETCHOJOA	LAS MAYAS	1	ACCION	1	FAM	\$ 189,000.00 \$ -	
61401-08-16	CONSTRUCCION DE 1 CUARTOS DORMITORIO CON BAÑO EN GUAYPARIN DE LA COMISARIA DE BACOBAMPO DEL MUNICIPIO DE ETCHOJOA	GUAYPARIN	1	ACCION	1	FAM	\$ 189,000.00 \$ -	
61401-08-17	CONSTRUCCION DE 6 CUARTOS DORMITORIO CON BAÑO EN VARIAS LOCALIDADES DE LA COMISARIA DE SAN PEDRO DEL MUNICIPIO DE ETCHOJOA	SAN PEDRO	6	ACCION	6	FAM	\$ 1,134,000.00 \$ -	
61401-08-18	CONSTRUCCION DE 1 CUARDO DORMITORIO CON BAÑO EN LA LOCALIDAD DEL RETIRO VIEJO DE LA COMISARIA DE SAN PEDRO	RETIRO VIEJO	1	ACCION	1	FAM	\$ 189,000.00 \$ -	
61401-08-19	CONSTRUCCION DE 1 CUARDO DORMITORIO CON BAÑO EN LA LOCALIDAD DE LA TALAMANTE DE LA COMISARIA DE SAN PEDRO	TALAMANTE	1	ACCION	1	FAM	\$ 189,000.00 \$ -	
61401-08-20	CONSTRUCCION DE 1 CUARTO DORMITORIO CON BAÑO EN LA LOCALIDAD DE EL BABURO DE LA COMISARIA DE CHUCARIT DEL MUNICIPIO DE ETCHOJOA	EL BABURO	1	ACCION	1	FAM	\$ 189,000.00 \$ -	
61401-08-21	CONSTRUCCION DE 1 CUARTOS DORMITORIOS CON BAÑO EN LA LOCALIDAD DE JITONHUECA DE LA COMISARIA DE CHUCARIT	JITONHUECA	1	ACCION	1	FAM	\$ 189,000.00 \$ -	
61401-08-22	CONSTRUCCION DE 4 CUARTOS DORMITORIOS CON BAÑO EN VARIAS LOCALIDADES DE LA COMISARIA DE CHUCARIT	CHUCARIT	4	ACCION	4	FAM	\$ 756,000.00 \$ -	
61401-08-23	CONSTRUCCION DE 5 CUARTOS DORMITORIO CON BAÑO EN VARIAS LOCALIDADES DE LA COMISARIA DE BUAYSIACOBEBE DEL MUNICIPIO DE ETCHOJOA	BUAYSIACOBEBE	5	ACCION	5	FAM	\$ 945,000.00 \$ -	

PRESUPUESTO DE EGRESOS MUNICIPAL 2026

ANALITICO DE PROYECTOS

MUNICIPIO: **ETCHOJOA**
 DEPENDENCIA: **DOP DIRECCION DE OBRAS PUBLICAS**

PROGRAMA: **P6 VIVIENDA PROGRESIVA**
 SUB-PROGRAMA: **01 CONSTRUCCION DE PIE DE CASA**

PARTIDA	NOMBRE DEL PROYECTO	LOCALIDAD	M E T A S				PRESUPUESTO TOTAL	APORTACION MPAL.
			FISICAS		BENEFICIARIOS			
			Cant	U. Medida	Cant	U. Medida		
6 0 0 0	INVERSIÓN PÚBLICA							
6100	OBRA PUBLICA EN BIENES DE DOMINIO PUBLICO							
614	DIVISION DE TERRENOS Y CONSTRUCCION DE OBRAS DE URBANIZACION							
61401	CONSTRUCCION							
	08 MEJORAMIENTO DE VIVIENDA:							
61401-08-24	CONSTRUCCION DE 5 CUARTOS DORMITORIO CON BAÑO EN VARIAS LOCALIDADES DE LA COMISARIA DE BACAME	BACAME	5	ACCION	5	FAM	\$ 945,000.00	\$ -
61401-08-25	CONSTRUCCION DE 1 CUARTO DORMITORIO CON BAÑO EN LA LOCALIDAD DE BACAME	BACAME	1	ACCION	1	FAM	\$ 189,000.00	\$ -
61401-08-26	1 MEJORAMIENTO DE VIVIENDA EN LA LOCALIDAD DE BACAME VIEJO	BACAME VIEJO	1	ACCION	1	FAM	\$ 50,000.00	\$ -
61401-08-27	CONSTRUCCION DE 4 FOSAS SEPTICAS	CAMPO 13	4	ACCION	4	FAM	\$ 160,000.00	\$ -
61401-08-28	CONSTRUCCION DE 4 MEJORAMIENTOS DE VIVIENDAS EN LA LOCALIDAD DE LA TALAMANTE	TALAMANTE	4	ACCION	4	FAM	\$ 200,000.00	\$ -
61401-08-29	6 MEJORAMIENTOS DE VIVIENDA	BACOBAMPO	6	ACCION	6	FAM	\$ 300,000.00	\$ -
61401-08-30	7 MEJORAMIENTOS DE VIVIENDAS EN LA LOCALIDAD DE BURABAMPO	BURABAMPO	7	ACCION	7	FAM	\$ 280,000.00	\$ -
61401-08-31	2 MEJORAMIENTOS DE VIVIENDAS EN LA LOCALIDAD DE EL GUAYPARIN PERTENECIENTE A LA COMISARIA DE BACOBAMPO	GUAYPARIN	2	ACCION	2	FAM	\$ 80,000.00	\$ -
61401-08-32	CONSTRUCCION DE 6 FOSAS SEPTICAS EN EL CAMPITO PERTENECIENTE A LA COMISARIA DE BACOBAMPO	EL CAMPITO	6	ACCION	6	FAM	\$ 240,000.00	\$ -
61401-08-33	CONSTRUCCION DE 6 FOSAS SEPTICAS EN LA LOCALIDAD DE MOCHIPACO 1	MOCHIPACO 1	6	ACCION	6	FAM	\$ 240,000.00	\$ -
61401-08-34	1 MEJORAMIENTO DE VIVIENDA EN LA LOCALIDAD DE LAS CUCAS	LAS CUCAS	1	ACCION	1	FAM	\$ 40,000.00	\$ -
61401-08-35	4 MEJORAMIENTOS DE VIVIENDA EN LA LOCALIDAD DE MOCHIPACO 2	MOCHIPACO 2	4	ACCION	4	FAM	\$ 200,000.00	\$ -
61401-08-36	2 MEJORAMIENTOS DE VIVIENDAS EN LA LOCALIDAD DE EL KILOMETRO 20	KILOMETRO 20	2	ACCION	2	FAM	\$ 10,000.00	\$ -
61401-08-37	CONSTRUCCION DE 4 FOSA SEPTICAS EN LA LOCALIDAD DE TIRISCOHUASA	TIRISCOHUASA	4	ACCION	4	FAM	\$ 200,000.00	\$ -
61401-08-38	4 MEJORAMIENTOS DE VIVIENDAS EN LA LOCALIDAD DE TIRISCOHUASA	TIRISCOHUASA	4	ACCION	4	FAM	\$ 200,000.00	\$ -
61401-08-39	INSTALACION DE 6 FOSAS SEPTICAS EN LA LOCALIDAD DE EL CAPUZARIT	CAPUZARI	6	ACCION	6	FAM	\$ 240,000.00	\$ -
61401-08-40	INSTALACION DE 8 FOSAS SEPTICAS EN LA LOCALIDAD DE LA COLONIA SOTO DE LA COMISARIA DE SEBAMPO	COLONIA SOTO	8	ACCION	8	FAM	\$ 320,000.00	\$ -
61401-08-41	CONSTRUCCION DE 1 FOSA SEPTICA EN LA LOCALIDAD DE EL BABURO	VIVIENDAS	1	ACCION	1	FAM	\$ 33,980.00	\$ -
61401-08-42	INSTALACION DE 2 FOSAS SEPTICAS EN LA LOCALIDAD DE EL QUINTO VIEJO	VIVIENDAS	2	ACCION	2	FAM	\$ 67,960.00	\$ -
61401-08-43	4 MEJORAMIENTOS DE VIVIENDAS EN LA LOCALIDAD DE MACOCHIN	VIVIENDAS	4	ACCION	4	FAM	\$ 200,000.00	\$ -
61401-08-44	MEJORAMIENTO DE 7 VIVIENDSA EN LA LOCALIDAD DE BACAME	BACAME	7	ACCION	7	FAM	\$ 350,000.00	\$ -
61401-08-45	CONSTRUCCION DE 10 FOSAS PARA LOS BAÑOS EN LA LOCALIDAD DE EL CHICHIVITO	CHICHIVITO	10	ACCION	10	FAM	\$ 400,000.00	\$ -
61401-08-46	INSTALACION DE 10 LETRINAS DE FOSAS SEPTICAS EN LA LOCALIDAD DE BAYAJORIT	BAYAJORIT	10	ACCION	10	FAM	\$ 400,000.00	\$ -
61401-08-47	CONSTRUCCION DE 4 BAÑOS EN LA LOCALIDAD DE AQUICHIVO	AQUICHIVO	4	ACCION	4	FAM	\$ 200,000.00	\$ -
61401-08-48	CONSTRUCCION DE 6 FOSAS SEPTICAS EN LA LOCALIDAD DE MOCORUA	MOCORUA	6	ACCION	6	FAM	\$ 240,000.00	\$ -
	TOTAL MEJORAMIENTO DE VIVIENDA:		169	ACCION	169	FAM	\$ 15,991,940.00	\$ -

PRESUPUESTO DE EGRESOS MUNICIPAL 2026

ANALITICO DE PROYECTOS

MUNICIPIO: **ETCHOJOA**

DEPENDENCIA: **DOP DIRECCION DE OBRAS PUBLICAS**

PROGRAMA: **ASISTENCIA SOCIAL Y SERVICIOS COMUNITARIOS**

SUB-PROGRAMA: **GASTOS INDIRECTOS**

PARTIDA	NOMBRE DEL PROYECTO	LOCALIDAD	M E T A S				PRESUPUESTO TOTAL	APORTACION MPAL.
			FISICAS		BENEFICIARIOS			
			Cant	U. Medida	Cant	U. Medida		
6 0 0 0	INVERSIÓN PÚBLICA							
6100	OBRA PUBLICA EN BIENES DE DOMINIO PUBLICO							
614	DIVISION DE TERRENOS Y CONSTRUCCION DE OBRAS DE URBANIZACION							
61433	Gastos indirectos							
	Fondo de aportaciones para la infraestructura social municipal (FAISM)							
	<u>11 GASTOS INDIRECTOS:</u>							
61433-11-01	GASTOS DE REPARACION Y MANTENIMIENTO DE EQUIPOS DE TRANSPORTE PARA SEGUIMIENTO DE OBRAS					\$ 500,000.00	\$ -	
	TOTAL DE GASTOS INDIRECTOS:					\$ 500,000.00	\$ -	

PRESUPUESTO DE EGRESOS MUNICIPAL 2026

ANALITICO DE PROYECTOS

MUNICIPIO:	ETCHOJOA, SONORA	PROGRAMA:	YK CONCERRTACION SOCIAL
DEPENDENCIA:	OH CONSEJO MUNICIPAL DE CONCERTACION PARA LA OBRA PUBLICA.S	SUB-PROGRAMA:	04 PRESUPUESTACION

PARTIDA	NOMBRE DEL PROYECTO	LOCALIDAD	METAS				PRESUPUESTO TOTAL	APORTACION CECOP	APORTACION COMUNIDAD	APORTACION MUNICIPAL
			FISICAS		BENEFICIARIOS					
			CANTIDAD	U.MEDIDA	CANTIDAD	U.MEDID				
SE22	MEJORAMIENTO DE EDIFICIOS ESCOLARES									
SE23	INSTALACIONES DEPORTIVAS									
SE27	PARQUES Y AREAS VERDES									
SE32	MEJORAMIENTO DE EDIFICIOS PUBLICOS									
SE36	SEÑALAMIENTOS VIALES									
61427	CONSTRUCCION DE BARRA PERIMETRAL DEL OVALO OLIMPICO DEL PLANTEL EDUCATIVO CECYTE DE LA LOCALIDAD DE BACOBAMPO, MUNICIPIO DE ETCHOJOA, SONORA	BACOBAMPO	1	OBRA	550	HAB	\$ 280,000.00	\$ 238,000.00	\$ 21,000.00	\$ 21,000.00
61427	CONSTRUCCION DE CASA PASTORAL DEL TEMPLO BETHESDA EN LA LOCALIDAD DE BAINORILLO, MUNICIPIO DE ETCHOJOA, SONORA	BACOBAMPO	1	OBRA	170	HAB	\$ 215,000.00	\$ 182,750.00	\$ 16,125.00	\$ 16,125.00
61427	CONSTRUCCION DE TECHO EN IGLESIA POZO DE JACOB EN LA LOCALIDAD DE LAS CUCAS, MUNICIPIO DE ETCHOJOA, SONORA	SAN PEDRO VIEJO	1	OBRA	75	HAB	\$ 280,000.00	\$ 238,000.00	\$ 21,000.00	\$ 21,000.00
61427	CONSTRUCCION DE LA SACRISTIA DE LA IGLESIA CATOLICA NUESTRA SEÑORA DE GUADALUPE DE LA LOCALIDAD DE CAMPO LEON DEL MUNICIPIO DE ETCHOJOA, SONORA	BACOBAMPO	1	OBRA	120	HAB	\$ 225,000.00	\$ 191,250.00	\$ 16,875.00	\$ 16,875.00
61427	REHABILITACION DE TECHO DE LA IGLESIA APOSTOLICA DE LA FE EN CRISTO JESUS DE LA LOCALIDAD DE BACOBAMPO, MUNICIPIO DE ETCHOJOA, SONORA	BUYASIACOBE	1	OBRA	180	HAB	\$ 230,000.00	\$ 195,500.00	\$ 17,250.00	\$ 17,250.00
61427	CONSTRUCCION (PRIMERA ETAPA) DE IGLESIA CATOLICA DE LA LOCALIDAD DE BACAQUA, MUNICIPIO DE ETCHOJOA, SONORA	LAS CUCAS	1	OBRA	80	HAB	\$ 200,000.00	\$ 170,000.00	\$ 15,000.00	\$ 15,000.00
61427	REHABILITACION DE IGLESIA DE DIOS EN MEXICO EVANGELIO COMPLETO A.R. DE LA LOCALIDAD DE BACAME NUEVO, MUNICIPIO DE ETCHOJOA, SONORA	ETCHOJOA	1	OBRA	130	HAB	\$ 150,000.00	\$ 127,500.00	\$ 11,250.00	\$ 11,250.00
61427	REHABILITACION DE IGLESIA CRISTIANA EL REMANENTE DE LA LOCALIDAD DE BACOBAMPO, MUNICIPIO DE ETCHOJOA, SONORA	BACOBAMPO	1	OBRA	200	HAB	\$ 200,000.00	\$ 170,000.00	\$ 15,000.00	\$ 15,000.00
61427	CONSTRUCCION DE CERCA PERIMETRAL EN IGLESIA DE DIOS EN MEXICO EVANGELIO COMPLETO A.R. DE LA LOCALIDAD DE AQUICHOPO, MUNICIPIO DE ETCHOJOA, SONORA	BASCONCOBE	1	OBRA	135	HAB	\$ 200,000.00	\$ 170,000.00	\$ 15,000.00	\$ 15,000.00
61427	CONSTRUCCION DE IGLESIA APOSTOLICA DE LA FE EN CRISTO JESUS A.R. DE LA LOCALIDAD DE EL RODEO, MUNICIPIO DE ETCHOJOA, SONORA	SAN PEDRO VIEJO	1	OBRA	90	HAB	\$ 200,000.00	\$ 170,000.00	\$ 15,000.00	\$ 15,000.00
61427	REHABILITACION DE IGLESIA REY DE SALEM EN LA LOCALIDAD DE BACOBAMPO, MUNICIPIO DE ETCHOJOA, SONORA	SAN PEDRO VIEJO	1	OBRA	95	HAB	\$ 230,000.00	\$ 195,500.00	\$ 17,250.00	\$ 17,250.00
61427	REHABILITACION DE DEL TEMPLO JESUCRISTO UNIDA DE LA LOCALIDAD DE BACOBAMPO, MUNICIPIO DE ETCHOJOA, SONORA	BACOBAMPO	1	ML	80	HAB	\$ 250,000.00	\$ 212,500.00	\$ 18,750.00	\$ 18,750.00
61427	CONSTRUCCION DE TECHO DE LA IGLESIA EVANGELICA SHALOM A.R. "ROSA DE SARON" DE LA LOCALIDAD DE TEJABANES, MUNICIPIO DE ETCHOJOA, SONORA	SAN PEDRO NUEVO	1	ML	65	HAB	\$ 250,000.00	\$ 212,500.00	\$ 18,750.00	\$ 18,750.00
61427	REHABILITACION DE LA CAPILLA NUESTRA SEÑORA DE GUADALUPE DE LA LOCALIDAD DE EL CAMPITO, MUNICIPIO DE ETCHOJOA, SONORA	BACOBAMPO	1	OBRA	110	HAB	\$ 200,000.00	\$ 170,000.00	\$ 15,000.00	\$ 15,000.00
61427	REHABILITACION DE CERCA PERIMETRAL DEL CENTRO DE CULTURA MAYO FRANCISCO MUMULMEA ZAZUETA DE LA LOCALIDAD DE BUAYSIACOB, MUNICIPIO DE ETCHOJOA, SONORA	ETCHOJOA	1	ML	150	HAB	\$ 180,000.00	\$ 153,000.00	\$ 13,500.00	\$ 13,500.00

PRESUPUESTO DE EGRESOS MUNICIPAL 2026

ANALITICO DE PROYECTOS

MUNICIPIO:	ETCHOJOA, SONORA	PROGRAMA:	YK CONCERRTACION SOCIAL
DEPENDENCIA:	OH CONSEJO MUNICIPAL DE CONCERTACION PARA LA OBRA PUBLICA.S	SUB-PROGRAMA:	04 PRESUPUESTACION

PARTIDA	NOMBRE DEL PROYECTO	LOCALIDAD	METAS				PRESUPUESTO	APORTACION	APORTACION	APORTACION
			FISICAS		BENEFICIARIOS					
			CANTIDAD	U.MEDIDA	CANTIDAD	U.MEDID	TOTAL	CECOP	COMUNIDAD	MUNICIPAL
SE22	MEJORAMIENTO DE EDIFICIOS ESCOLARES									
SE23	INSTALACIONES DEPORTIVAS									
SE27	PARQUES Y AREAS VERDES									
SE32	MEJORAMIENTO DE EDIFICIOS PUBLICOS									
SE36	SEÑALAMIENTOS VIALES									
61427	REHABILITACION DE IGLESIA CATOLICA INMACULADA CONCEPCION DE LA LOCALIDAD DE ETCHOJOA, MUNICIPIO DE ETCHOJOA, SONORA	BASCONCOBE	1	OBRA	250	HAB	\$ 270,000.00	\$ 229,500.00	\$ 20,250.00	\$ 20,250.00
61427	REAHABILITACION DE IGLESIA DE JESUCRISTO DIOS VERDADERO Y VIDA ETERNA "TEMPLO CRISTIANO SILOE" DE LA LOCALIDAD DE BASCONCOBE, MUNICIPIO DE ETCHOJOA, SONORA	MOCORUA	1	OBRA	98	HAB	\$ 250,000.00	\$ 212,500.00	\$ 18,750.00	\$ 18,750.00
61427	CONSTRUCCION DE TEJABAN EN IGLESIA DE DIOS EN MEXICO EVANGELIO COMPLETO DE LA LOCALIDAD DE EL SAHUARAL, MUNICIPIO DE ETCHOJOA, SONORA	BUAYSIACOB	1	OBRA	160	HAB	\$ 200,000.00	\$ 170,000.00	\$ 15,000.00	\$ 15,000.00
61427	REHABILITACION DE CENTRO DE FE ESPERANZA Y AMOR DE LA LOCALIDAD DE BACAME NUEVO, MUNICIPIO DE ETCHOJOA, SONORA	BAINORILLO	1	OBRA	240	HAB	\$ 200,000.00	\$ 170,000.00	\$ 15,000.00	\$ 15,000.00
61427	REHABILITACION DE TECHO DE LA IGKESIA APOSTOLICA DE LA FE EN CRISTO JESUS A.R. DE LA LOCALIDAD DE BASCONCOBE, MUNICIPIO DE ETCHOJOA, SONORA	BASCONCOBE	1	OBRA	160	HAB	\$ 200,000.00	\$ 170,000.00	\$ 15,000.00	\$ 15,000.00
61427	REHABILITACION (SEGUNDA ETAPA) DE LA IGLESIA DE DIOS EN MEXICO EVANGELIO COMPLETO A.C. REMPLA FUENTE DE AGUA VIVA EN LA LOCALIDAD BUAYSIACOB DEL MUNICIPIO DE ATECHOJOA. SONORA	BACAJAQUIA	1	OBRA	135	HAB	\$ 200,000.00	\$ 170,000.00	\$ 15,000.00	\$ 15,000.00
61427	CONSTRUCCION DE BAÑOS EN IGLESIA DE DIOS EN MEXICO E.C.A.R. DE LA LOCALIDAD DE LAS PLAYITAS MUNICIPIO DE ETCHOJOA, SONORA	JITONHUECA	1	OBRA	90	HAB	\$ 200,000.00	\$ 170,000.00	\$ 15,000.00	\$ 15,000.00
61427	REHABILITACION DE BAÑOS EN CANCHA DE LA LOCALIDAD DE BASCONCOBE, MUNICIPIO DE ETCHOJOA, SONORA	JITONHUECA	1	OBRA	250	HAB	\$ 120,000.00	\$ 102,000.00	\$ 9,000.00	\$ 9,000.00
61427	CONSTRUCCION DE CASETA DE ABORDAJE DE AUTOBUSES EN LA LOCALIDAD DE MIL HECTAREAS LOCALIDAD DE ETCHOJOA, SONORA	BACOBAMPO	1	OBRA	300	HAB	\$ 180,000.00	\$ 153,000.00	\$ 13,500.00	\$ 13,500.00
61427	REHABILITACION DE TEJABAN EN IGLESIA DE JESUCRISTO, DIOS VERDADERO Y VIDA ETERNA DE LA LOCALIDAD DE BACOBAMPO MUNICIPIO DE ETCHOJOA, SONORA	EL RODEO	1	OBRA	200	HAB	\$ 219,637.00	\$ 186,691.45	\$ 16,472.78	\$ 16,472.78
		TOTAL CMCOP:	25	OBRA	4,113	HAB	\$ 5,329,637.00	\$ 4,530,191.45	\$ 399,722.78	\$ 399,722.78

PRESUPUESTO DE EGRESOS MUNICIPAL 2026

ANALITICO DE PROYECTOS

MUNICIPIO: **ETCHOJOA**
 DEPENDENCIA: **DOP DIRECCION DE OBRAS PUBLICAS**

PROGRAMA: **REPUVE**
 SUB-PROGRAMA **05 REHABILITACION**

PARTIDA	NOMBRE DEL PROYECTO	LOCALIDAD	METAS				PRESUPUESTO TOTAL	APORTACION MPAL.
			FISICAS		BENEFICIARIOS			
			Cant	U. Medida	Cant	U. Medida		
6 0 0 0	INVERSIÓN PÚBLICA							
6100	OBRA PUBLICA EN BIENES DE DOMINIO PUBLICO							
614	DIVISION DE TERRENOS Y CONSTRUCCION DE OBRAS DE URBANIZACION							
61404	Conservación y mantenimiento							
	REPUVE:							
61404-09-01	REHABILITACION DE PAVIMENTO DE CONCRETO ASFALTICO DEL BOULEVARD 5 DE MAYO ENTRE OBREGON Y MORELOS, PERTENECIENTE A LA CABECERA MUNICIPAL.	ETCHOJOA	1	OBRA	9831	HAB	\$ 801,499.00	\$ -
	TOTAL REPUVE:		1	OBRA	9831	HAB	\$ 801,499.00	

PRESUPUESTO DE EGRESOS MUNICIPAL 2026
ANALITICO DE PROYECTOS

MUNICIPIO: ETCHOJOA
DEPENDENCIA: DOP DIRECCION DE OBRAS PUBLICAS

PROGRAMA: VARIOS RUBROS.
SUB-PROGRAMA: EJECUCIÓN DE OBRAS

PARTIDA	NOMBRE DEL PROYECTO	LOCALIDAD	M E T A S				PRESUPUESTO TOTAL	APORTACION MPAL.
			FISICAS		BENEFICIARIOS			
			Cant	U. Medida	Cant	U. Medida		
6000	INVERSIÓN PÚBLICA							
	FONDO DE INFRAESTRUCTURA SOCIAL MUNICIPAL (FAISM)							
	FONDO CONCURSABLE PARA TRATAMIENTO DE AGUAS RESIDUALES (PROAGUA)							
	CONSEJO ESTATAL PARA CONCERT. O. PUB. (CMCOP)							
	RAMO 23: PROVISIONES SALARIALES Y ECONOMICAS							
	<u>RESUMEN:</u>							
61210	INFRAESTRUCTURA Y EQUIPAMIENTO DE MATERIA DE SALUD	VARIAS LOCALIDADES	11	ML/PZA	4324	HAB	\$ 1,354,000.00	\$ -
61216	INFRAESTRUCTURA EN EQUIPAMIENTO EN MATERIA DE EDUCACION MEDIA SUPERIOR	BACOBAMPO	1	OBRA	8267	HAB	\$ 150,000.00	\$ -
61213	INFRAESTRUCTURA Y EQUIPAMIENTO EN MATERIA DE EDUCACION PREESCOLAR	KILOMETRO 20	1	OBRA	83	HAB	\$ 600,000.00	\$ -
61401	CONSTRUCCION	VARIAS LOCALIDADES	169	ACCION	169	FAM	\$ 15,991,940.00	\$ -
61404	CONSERVACION Y MANTENIMIENTO	VARIAS LOCALIDADES	32755	OBRA/PIEZA/M L	63216	HAB	\$ 27,181,123.42	\$ -
61404	CONSERVACION Y MANTENIMIENTO (REPUVE)	ETCHOJOA	1	OBRA	9831	HAB	\$ 801,499.00	\$ -
61408	INFRAESTRUCTURA Y EQUIPAMIENTO EN MATERIA DE AGUA	VARIAS LOCALIDADES	12009	ML/OBRA	63216	HAB	\$ 11,674,789.62	\$ -
61408	INFRAESTRUCTURA Y EQUIPAMIENTO EN MATERIA DE AGUA (PROAGUA)	VARIAS LOCALIDADES	5	OBRA	10261	HAB	\$ 6,874,546.00	\$ -
61408	INFRAESTRUCTURA Y EQUIPAMIENTO EN MATERIA DE ALCANTARILLADO	VARIAS LOCALIDADES	6372	ML/PZA/OBRA	47614	HAB	\$ 12,485,518.00	\$ -
61411	ELECTRIFICACION RURAL Y DE COLONIAS POBRES	VARIAS LOCALIDADES	27	OBRA	63216	HAB	\$ 6,450,537.60	\$ -
61427	CONSEJO DE CONCERTACION PARA LAS OBRAS PUBLICAS	VARIAS LOCALIDADES	25	OBRA	4113	HAB	\$ 5,329,637.00	\$ 399,722.78
61433	GASTOS INDIRECTOS						\$ 500,000.00	\$ -
	TOTALES:	VARIAS LOCALIDADES	51376.45	OBRA/ACCION/ PZA/ML	63216	HAB/FAM	\$ 89,393,590.64	\$ 399,722.78



PRESUPUESTO DE EGRESOS MUNICIPAL 2026
ANALITICO DE ADQUISICIONES, ARRENDAMIENTOS Y SERVICIOS
MUNICIPIO: ETCHOJOA

PEM-5

CAPITULO	CONCEPTO	PARTIDA	DENOMINACION	DESCRIPCION Y UTILIDAD	MONTO AUTORIZADO	CANTIDAD O VOLUMEN	PRECIO POR UNIDAD DE MEDIDA	TOTAL	CALENDARIZACION												MODALIDAD DE EJECUCION				
									ENE	FEB	MAR	ABR	MAY	JUN	JUL	AGO	SEPT	OCT	NOV	DIC					
2000	2100		AYUNTAMIENTO																						
			Materiales y Suministros																						
			MATERIALES DE ADMINISTRACIÓN, EMISIÓN DE DOCUMENTOS Y ARTICULOS OFICIALES																						
		211	MATERIALES, UTILES Y EQUIPOS MENORES DE OFICINA																						
		21101	Materiales y útiles y equipos menores de oficina	MATERIALES Y SUMINISTROS	12,480.00	12.00	1,040.00	12,480.00	1,040.00	1,040.00	1,040.00	1,040.00	1,040.00	1,040.00	1,040.00	1,040.00	1,040.00	1,040.00	1,040.00	1,040.00	1,040.00	1,040.00	MEDIANTE COTIZACION		
		212	MATERIALES Y UTILES DE IMPRESIÓN Y REPRODUCCIÓN																						
		21201	Materiales y Utiles de Impresión y reproducción	MATERIALES Y SUMINISTROS	12,480.00	12.00	1,040.00	12,480.00	1,040.00	1,040.00	1,040.00	1,040.00	1,040.00	1,040.00	1,040.00	1,040.00	1,040.00	1,040.00	1,040.00	1,040.00	1,040.00	1,040.00	1,040.00	MEDIANTE COTIZACION	
		216	MATERIAL DE LIMPIEZA																						
		21601	Material de limpieza	MATERIALES Y SUMINISTROS	6,240.00	12.00	520.00	6,240.00	520.00	520.00	520.00	520.00	520.00	520.00	520.00	520.00	520.00	520.00	520.00	520.00	520.00	520.00	520.00	520.00	MEDIANTE COTIZACION
		2200	221		ALIMENTOS Y UTENSILIOS																				
	PRODUCTOS ALIMENTICIOS PARA PERSONAS																								
22101	Productos Alimenticios p/personal en las instalaciones			MATERIALES Y SUMINISTROS	24,960.00	20.00	1,248.00	24,960.00	2,080.00	2,080.00	2,080.00	2,080.00	2,080.00	2,080.00	2,080.00	2,080.00	2,080.00	2,080.00	2,080.00	2,080.00	2,080.00	2,080.00	2,080.00	MEDIANTE COTIZACION	
2400	246		MATERIALES Y ARTICULOS DE CONSTRUCCIÓN Y DE REPARACION																						
		24601	MATERIAL ELECTRICO Y ELECTRONICO	MATERIALES Y SUMINISTROS	12,480.00	12.00	1,040.00	12,480.00	1,040.00	1,040.00	1,040.00	1,040.00	1,040.00	1,040.00	1,040.00	1,040.00	1,040.00	1,040.00	1,040.00	1,040.00	1,040.00	1,040.00	1,040.00	MEDIANTE COTIZACION	
2600	261		MATERIAL eléctrico y electrónico																						
		26101	COMBUSTIBLES, LUBRICANTES Y ADITIVOS	MATERIALES Y SUMINISTROS	1,848,000.00	12.00	154,000.00	1,848,000.00	154,000.00	154,000.00	154,000.00	154,000.00	154,000.00	154,000.00	154,000.00	154,000.00	154,000.00	154,000.00	154,000.00	154,000.00	154,000.00	154,000.00	154,000.00	MEDIANTE COTIZACION	
3000	3100		SERVICIOS GENERALES																						
			SERVICIOS BASICOS																						
		314	TELEFONIA TRADICIONAL																						
		31401	Telefonia tradicional	SERVICIOS GENERALES	0.00	12.00	-	0.00	0.00	0.00	0.00	0.00	0.00	0.00	0.00	0.00	0.00	0.00	0.00	0.00	0.00	0.00	0.00	0.00	MEDIANTE COTIZACION
		315	TELEFONIA CELULAR																						
		31501	Telefonia celular	SERVICIOS GENERALES	0.00	12.00	-	0.00	0.00	0.00	0.00	0.00	0.00	0.00	0.00	0.00	0.00	0.00	0.00	0.00	0.00	0.00	0.00	0.00	MEDIANTE COTIZACION
		3500	355		SERVICIOS DE INSTALACION, REPARACION, MANTENIMIENTO Y CONSERVACION.																				
					REPARACION Y MANTENIMIENTO DE EQUIPO DE TRANSPORTE																				
				35501	Mantenimiento y conservación de equipo de transporte	SERVICIOS GENERALES	26,400.00	12.00	2,200.00	26,400.00	2,200.00	2,200.00	2,200.00	2,200.00	2,200.00	2,200.00	2,200.00	2,200.00	2,200.00	2,200.00	2,200.00	2,200.00	2,200.00	2,200.00	2,200.00
		3700	375		SERVICIOS DE TRASLADO Y VIATICOS																				
37501	Viáticos en el País			SERVICIOS GENERALES	38,400.00	12.00	3,200.00	38,400.00	3,200.00	3,200.00	3,200.00	3,200.00	3,200.00	3,200.00	3,200.00	3,200.00	3,200.00	3,200.00	3,200.00	3,200.00	3,200.00	3,200.00	3,200.00	MEDIANTE COTIZACION	
3900	392		OTROS SERVICIOS GENERALES																						
		39201	IMPUESTOS Y DERECHOS	SERVICIOS GENERALES	0.00	0.00	0.00	0.00	0.00	0.00	0.00	0.00	0.00	0.00	0.00	0.00	0.00	0.00	0.00	0.00	0.00	0.00	0.00	MEDIANTE COTIZACION	
5000	5100		BIENES MUEBLES, INMUEBLES E INTANGIBLES																						
			MOBILIARIO Y EQUIPO DE ADMINISTRACION																						
		511	MUEBLES DE OFICINA Y ESTANTERIA																						
		51101	Muebles de oficina y estanteria	ADQUISICION DE EQUIPO DE COMPUTO	24,000.00	0.00	-	24,000.00	24,000.00	0.00	0.00	0.00	0.00	0.00	0.00	0.00	0.00	0.00	0.00	0.00	0.00	0.00	0.00	MEDIANTE COTIZACION	
		515	EQUIPO DE COMPUTO Y DE LA TECNOLOGIA DE LA INFORMACION																						
51501	Equipo de computo y de la tecnologia de la informacion	ADQUISICION DE EQUIPO DE COMPUTO	15,000.00	0.00	12,000.00	15,000.00	0.00	15,000.00	0.00	0.00	0.00	0.00	0.00	0.00	0.00	0.00	0.00	0.00	0.00	0.00	0.00	0.00	MEDIANTE COTIZACION		
1000	1200		SINDICATURA																						
			SERVICIOS PERSONALES																						
			REMUNERACIONES AL PERSONAL DE CARACTER EVENTUAL																						
	121	HONORARIOS ASIMILABLES A SALARIOS																							
12101	Honorarios	DESPACHO EXTERNO DE ABOGADOS	0.00	0.00	0.00	0.00	0.00	0.00	0.00	0.00	0.00	0.00	0.00	0.00	0.00	0.00	0.00	0.00	0.00	0.00	0.00	0.00	MEDIANTE INVITACION RESTRINGIDA		
2000	2100		MATERIALES Y SUMINISTROS																						
			MATERIALES DE ADMINISTRACIÓN, EMISIÓN DE DOCUMENTOS Y ARTICULOS OFICIALES																						
		211	MATERIALES, UTILES Y EQUIPOS MENORES DE OFICINA																						
		21101	Materiales, útiles y equipos menores de oficina	MATERIALES Y SUMINISTROS	12,480.00	12.00	1,040.00	12,480.00	1,040.00	1,040.00	1,040.00	1,040.00	1,040.00	1,040.00	1,040.00	1,040.00	1,040.00	1,040.00	1,040.00	1,040.00	1,040.00	1,040.00	1,040.00	MEDIANTE COTIZACION	
		212	MATERIALES Y UTILES DE IMPRESIÓN Y REPRODUCCIÓN																						
		21201	Materiales y útiles de impresión y reproducción	MATERIALES Y SUMINISTROS	12,480.00	12.00	1,040.00	12,480.00	1,040.00	1,040.00	1,040.00	1,040.00	1,040.00	1,040.00	1,040.00	1,040.00	1,040.00	1,040.00	1,040.00	1,040.00	1,040.00	1,040.00	1,040.00	1,040.00	MEDIANTE COTIZACION
		216	MATERIAL DE LIMPIEZA																						
		21601	Material de limpieza	MATERIALES Y SUMINISTROS	6,240.00	12.00	520.00	6,240.00	520.00	520.00	520.00	520.00	520.00	520.00	520.00	520.00	520.00	520.00	520.00	520.00	520.00	520.00	520.00	520.00	MEDIANTE COTIZACION
		2200	221		ALIMENTOS Y UTENSILIOS																				
				22101	PRODUCTOS ALIMENTICIOS PARA PERSONAS	MATERIALES Y SUMINISTROS	12,480.00	12.00	1,040.00	12,480.00	1,040.00	1,040.00	1,040.00	1,040.00	1,040.00	1,040.00	1,040.00	1,040.00	1,040.00	1,040.00	1,040.00	1,040.00	1,040.00	1,040.00	1,040.00



PRESUPUESTO DE EGRESOS MUNICIPAL 2026
ANALITICO DE ADQUISICIONES, ARRENDAMIENTOS Y SERVICIOS
MUNICIPIO: ETCHOJOA

CAPITULO	CONCEPTO	PARTIDA A	DENOMINACION	DESCRIPCION Y UTILIDAD	MONTO AUTORIZADO	CANTIDAD O VOLUMEN	PRECIO POR UNIDAD DE MEDIDA	TOTAL	CALENDARIZACION												MODALIDAD DE EJECUCION			
									ENE	FEB	MAR	ABR	MAY	JUN	JUL	AGO	SEPT	OCT	NOV	DIC				
3700		35501	Mantenimiento y conservación de equipo de transporte	SERVICIOS GENERALES	54,000.00	12.00	4,500.00	54,000.00	4,500.00	4,500.00	4,500.00	4,500.00	4,500.00	4,500.00	4,500.00	4,500.00	4,500.00	4,500.00	4,500.00	4,500.00	4,500.00	MEDIANTE COTIZACION		
		SERVICIOS DE TRASLADO Y VIATICOS																						
3800		37501	VIATICOS EN EL PAIS	SERVICIOS GENERALES	34,560.00	12.00	2,880.00	34,560.00	2,880.00	2,880.00	2,880.00	2,880.00	2,880.00	2,880.00	2,880.00	2,880.00	2,880.00	2,880.00	2,880.00	2,880.00	2,880.00	2,880.00	MEDIANTE COTIZACION	
		VIATICOS en el País																						
3810		381	SERVICIOS OFICIALES	SERVICIOS GENERALES	25,920.00	12.00	2,160.00	25,920.00	2,160.00	2,160.00	2,160.00	2,160.00	2,160.00	2,160.00	2,160.00	2,160.00	2,160.00	2,160.00	2,160.00	2,160.00	2,160.00	2,160.00	MEDIANTE COTIZACION	
		GASTOS DE CEREMONIAL																						
3820		38101	Gastos de ceremonial	SERVICIOS GENERALES	25,920.00	12.00	2,160.00	25,920.00	2,160.00	2,160.00	2,160.00	2,160.00	2,160.00	2,160.00	2,160.00	2,160.00	2,160.00	2,160.00	2,160.00	2,160.00	2,160.00	2,160.00	MEDIANTE COTIZACION	
		GASTOS DE ORDEN SOCIAL Y CULTURAL																						
3830		38201	Gastos de orden social y cultural	SERVICIOS GENERALES	60,000.00	12.00	5,000.00	60,000.00	5,000.00	5,000.00	5,000.00	5,000.00	5,000.00	5,000.00	5,000.00	5,000.00	5,000.00	5,000.00	5,000.00	5,000.00	5,000.00	5,000.00	MEDIANTE COTIZACION	
		CONGRESOS Y CONVENCIONES																						
3900		38301	Congresos y convenciones	SERVICIOS GENERALES	12,960.00	12.00	1,080.00	12,960.00	1,080.00	1,080.00	1,080.00	1,080.00	1,080.00	1,080.00	1,080.00	1,080.00	1,080.00	1,080.00	1,080.00	1,080.00	1,080.00	1,080.00	1,080.00	MEDIANTE COTIZACION
		OTROS SERVICIOS GENERALES																						
5000		392	IMPUESTOS Y DERECHOS	SERVICIOS GENERALES	6,480.00	12.00	540.00	6,480.00	540.00	540.00	540.00	540.00	540.00	540.00	540.00	540.00	540.00	540.00	540.00	540.00	540.00	540.00	540.00	MEDIANTE COTIZACION
		Impuestos y derechos																						
5100		399	OTROS SERVICIOS GENERALES	SERVICIOS GENERALES	0.00	12.00	-	0.00	0.00	0.00	0.00	0.00	0.00	0.00	0.00	0.00	0.00	0.00	0.00	0.00	0.00	0.00	0.00	MEDIANTE COTIZACION
		Servicios asistenciales																						
5100		51101	BIENES MUEBLES, INMUEBLES E INTANGIBLES	ADQUISICION DE MOBILIARIO	450,000.00	12.00	37,500.00	450,000.00	37,500.00	37,500.00	37,500.00	37,500.00	37,500.00	37,500.00	37,500.00	37,500.00	37,500.00	37,500.00	37,500.00	37,500.00	37,500.00	37,500.00	MEDIANTE COTIZACION	
		MOBILIARIO Y EQUIPO DE ADMINISTRACION																						
5100		51101	MUEBLES DE OFICINA Y ESTANTERIA	ADQUISICION DE MOBILIARIO	450,000.00	12.00	37,500.00	450,000.00	37,500.00	37,500.00	37,500.00	37,500.00	37,500.00	37,500.00	37,500.00	37,500.00	37,500.00	37,500.00	37,500.00	37,500.00	37,500.00	37,500.00	MEDIANTE COTIZACION	
		Mobiliario																						
5100		51501	EQUIPO DE COMPUTO Y DE TECNOLOGIAS DE LA INFORMACION	ADQUISICION DE EQUIPO	450,000.00	12.00	37,500.00	450,000.00	37,500.00	37,500.00	37,500.00	37,500.00	37,500.00	37,500.00	37,500.00	37,500.00	37,500.00	37,500.00	37,500.00	37,500.00	37,500.00	37,500.00	MEDIANTE COTIZACION	
		Bienes informáticos																						
5100		541	AUTOMOVILES Y EQUIPO TERRESTRE	ADQUISICION DE AUTOMOVIL	0.00	1.00	-	0.00	0.00	0.00	0.00	0.00	0.00	0.00	0.00	0.00	0.00	0.00	0.00	0.00	0.00	0.00	0.00	MEDIANTE COTIZACION
		Automóviles y camiones																						
1000		12101	TESORERIA	DESPACHO EXTERNO DE ABOGADOS	0.00	12.00	-	0.00	0.00	0.00	0.00	0.00	0.00	0.00	0.00	0.00	0.00	0.00	0.00	0.00	0.00	0.00	0.00	MEDIANTE INVITACION RESTRINGIDA
		SERVICIOS PERSONALES																						
2000		21101	REMUNERACIONES AL PERSONAL DE CARACTER EVENTUAL	DESPACHO EXTERNO DE ABOGADOS	0.00	12.00	-	0.00	0.00	0.00	0.00	0.00	0.00	0.00	0.00	0.00	0.00	0.00	0.00	0.00	0.00	0.00	0.00	MEDIANTE INVITACION RESTRINGIDA
		HONORARIOS ASIMILABLES A SALARIOS																						
2100		21101	MATERIALES Y SUMINISTROS	MATERIALES Y SUMINISTROS	120,000.00	12.00	10,000.00	120,000.00	10,000.00	10,000.00	10,000.00	10,000.00	10,000.00	10,000.00	10,000.00	10,000.00	10,000.00	10,000.00	10,000.00	10,000.00	10,000.00	10,000.00	MEDIANTE COTIZACION	
		MATERIALES DE ADMINISTRACION, EMISION DE DOCUMENTOS Y ARTICULOS OFICIALES																						
2100		21101	MATERIALES, UTILES Y EQUIPOS MENORES DE OFICINA	MATERIALES Y SUMINISTROS	124,800.00	12.00	10,400.00	124,800.00	10,400.00	10,400.00	10,400.00	10,400.00	10,400.00	10,400.00	10,400.00	10,400.00	10,400.00	10,400.00	10,400.00	10,400.00	10,400.00	10,400.00	10,400.00	MEDIANTE COTIZACION
		Materiales, útiles y equipos menores de oficina																						
2100		21201	MATERIALES Y UTILES DE IMPRESION Y REPRODUCCION	MATERIALES Y SUMINISTROS	6,240.00	12.00	520.00	6,240.00	520.00	520.00	520.00	520.00	520.00	520.00	520.00	520.00	520.00	520.00	520.00	520.00	520.00	520.00	520.00	MEDIANTE COTIZACION
		Materiales y útiles de impresión y reproducción																						
2100		21501	MATERIAL IMPRESO E INFORMACION DIGITAL	MATERIALES Y SUMINISTROS	6,240.00	12.00	520.00	6,240.00	520.00	520.00	520.00	520.00	520.00	520.00	520.00	520.00	520.00	520.00	520.00	520.00	520.00	520.00	520.00	MEDIANTE COTIZACION
		Material para información																						
2100		21601	MATERIAL DE LIMPIEZA	MATERIALES Y SUMINISTROS	24,960.00	12.00	2,080.00	24,960.00	2,080.00	2,080.00	2,080.00	2,080.00	2,080.00	2,080.00	2,080.00	2,080.00	2,080.00	2,080.00	2,080.00	2,080.00	2,080.00	2,080.00	2,080.00	MEDIANTE COTIZACION
		Material de limpieza																						
2200		22101	ALIMENTOS Y UTENSILIOS	MATERIALES Y SUMINISTROS	24,960.00	12.00	2,080.00	24,960.00	2,080.00	2,080.00	2,080.00	2,080.00	2,080.00	2,080.00	2,080.00	2,080.00	2,080.00	2,080.00	2,080.00	2,080.00	2,080.00	2,080.00	2,080.00	MEDIANTE COTIZACION
		PRODUCTOS ALIMENTICIOS PARA PERSONAS																						
2600		26101	COMBUSTIBLES, LUBRICANTES Y ADITIVOS	MATERIALES Y SUMINISTROS	515,000.00	12.00	42,916.67	515,000.00	42,916.67	42,916.67	42,916.67	42,916.67	42,916.67	42,916.67	42,916.67	42,916.67	42,916.67	42,916.67	42,916.67	42,916.67	42,916.67	42,916.67	42,916.67	MEDIANTE COTIZACION
		Instalaciones																						
2600		26102	COMBUSTIBLES, LUBRICANTES Y ADITIVOS	MATERIALES Y SUMINISTROS	6,240.00	12.00	520.00	6,240.00	520.00	520.00	520.00	520.00	520.00	520.00	520.00	520.00	520.00	520.00	520.00	520.00	520.00	520.00	520.00	MEDIANTE COTIZACION
		Lubricantes y Aditivos																						
2700		27101	VESTUARIO, BLANCOS, PRENDAS DE PROTECCION Y ARTICULOS DEPORTIVOS	MATERIALES Y SUMINISTROS	12,000.00	12.00	1,000.00	12,000.00	1,000.00	1,000.00	1,000.00	1,000.00	1,000.00	1,000.00	1,000.00	1,000.00	1,000.00	1,000.00	1,000.00	1,000.00	1,000.00	1,000.00	1,000.00	MEDIANTE COTIZACION
		VESTUARIO Y UNIFORMES																						
2800		28401	HERRAMIENTAS, REFACCIONES Y ACCESORIOS MENORES	MATERIALES Y SUMINISTROS	12,000.00	12.00	1,000.00	12,000.00	1,000.00	1,000.00	1,000.00	1,000.00	1,000.00	1,000.00	1,000.00	1,000.00	1,000.00	1,000.00	1,000.00	1,000.00	1,000.00	1,000.00	1,000.00	MEDIANTE COTIZACION
		REFACCIONES Y ACCESORIOS MENORES DE EQUIPO DE COMPUTO Y TECNOLOGIAS DE LA INFORMACION																						
3000		29901	REFACCIONES Y ACCESORIOS MENORES OTROS BIENES MUEBLES	MATERIALES Y SUMINISTROS	72,000.00	12.00	6,000.00	72,000.00	6,000.00	6,000.00	6,000.00	6,000.00	6,000.00	6,000.00	6,000.00	6,000.00	6,000.00	6,000.00	6,000.00	6,000.00	6,000.00	6,000.00	6,000.00	MEDIANTE COTIZACION
		Refacciones y Accesorios Menores Otros Bienes Muebles																						
3100		31401	SERVICIOS GENERALES	SERVICIOS GENERALES	61,800.00	12.00	5,150.00	61,800.00	5,150.00	5,150.00	5,150.00	5,150.00	5,150.00	5,150.00	5,150.00	5,150.00	5,150.00	5,150.00	5,150.00	5,150.00	5,150.00	5,150.00	5,150.00	MEDIANTE COTIZACION
		SERVICIOS BASICOS																						
3100		31401	TELEFONIA TRADICIONAL	SERVICIOS GENERALES	61,800.00	12.00	5,150.0																	



PRESUPUESTO DE EGRESOS MUNICIPAL 2026
ANALITICO DE ADQUISICIONES, ARRENDAMIENTOS Y SERVICIOS
MUNICIPIO: ETCHOJOA

PEM-5

CAPITULO	CONCEPTO	PARTIDA A	DENOMINACION	DESCRIPCION Y UTILIDAD	MONTO AUTORIZADO	CANTIDAD O VOLUMEN	PRECIO POR UNIDAD DE MEDIDA	TOTAL	CALENDARIZACION												MODALIDAD DE EJECUCION			
									ENE	FEB	MAR	ABR	MAY	JUN	JUL	AGO	SEPT	OCT	NOV	DIC				
		31501	Telefonia celular	SERVICIOS GENERALES	0.00	12.00	-	0.00	0.00	0.00	0.00	0.00	0.00	0.00	0.00	0.00	0.00	0.00	0.00	0.00	0.00	MEDIANTE COTIZACION		
		31701	SERVICIOS DE ACCESO A INTERNET, REDES Y PROCESAMIENTO DE INFORMACION	SERVICIOS GENERALES	32,400.00	12.00	2,700.00	32,400.00	2,700.00	2,700.00	2,700.00	2,700.00	2,700.00	2,700.00	2,700.00	2,700.00	2,700.00	2,700.00	2,700.00	2,700.00	2,700.00	2,700.00	MEDIANTE COTIZACION	
	3300	331	SERVICIOS PROFESIONALES, CIENTIFICOS, TECNICOS Y OTROS SERVICIOS	SERVICIOS GENERALES																				
		33101	SERVICIOS LEGALES DE CONTABILIDAD, AUDITORIAS Y RELACIONADOS	SERVICIOS GENERALES	120,000.00	12.00	10,000.00	120,000.00	10,000.00	10,000.00	10,000.00	10,000.00	10,000.00	10,000.00	10,000.00	10,000.00	10,000.00	10,000.00	10,000.00	10,000.00	10,000.00	10,000.00	MEDIANTE COTIZACION	
		334	SERVICIOS DE CAPACITACION	SERVICIOS GENERALES	120,000.00	12.00	10,000.00	120,000.00	10,000.00	10,000.00	10,000.00	10,000.00	10,000.00	10,000.00	10,000.00	10,000.00	10,000.00	10,000.00	10,000.00	10,000.00	10,000.00	10,000.00	MEDIANTE COTIZACION	
		336	SERVICIOS DE APOYO ADMINISTRATIVO, TRADUCCION, FOTOCOPIADO E IMPRESION	SERVICIOS GENERALES	81,600.00	12.00	6,800.00	81,600.00	6,800.00	6,800.00	6,800.00	6,800.00	6,800.00	6,800.00	6,800.00	6,800.00	6,800.00	6,800.00	6,800.00	6,800.00	6,800.00	6,800.00	6,800.00	MEDIANTE COTIZACION
	3400	34101	SERVICIOS COMERCIALES, BANCARIOS, FINANCIEROS Y GASTOS INHERENTES	SERVICIOS GENERALES	96,800.00	12.00	8,066.67	96,800.00	8,066.67	8,066.67	8,066.67	8,066.67	8,066.67	8,066.67	8,066.67	8,066.67	8,066.67	8,066.67	8,066.67	8,066.67	8,066.67	8,066.67	8,066.67	MEDIANTE COTIZACION
		35101	SERVICIOS DE INSTALACION, REPARACION, MANTENIMIENTO Y CONSERVACION	SERVICIOS GENERALES	194,400.00	12.00	16,200.00	194,400.00	16,200.00	16,200.00	16,200.00	16,200.00	16,200.00	16,200.00	16,200.00	16,200.00	16,200.00	16,200.00	16,200.00	16,200.00	16,200.00	16,200.00	16,200.00	MEDIANTE COTIZACION
		35201	Mantenimiento y conservación de inmuebles	SERVICIOS GENERALES	51,840.00	12.00	4,320.00	51,840.00	4,320.00	4,320.00	4,320.00	4,320.00	4,320.00	4,320.00	4,320.00	4,320.00	4,320.00	4,320.00	4,320.00	4,320.00	4,320.00	4,320.00	4,320.00	MEDIANTE COTIZACION
		35302	INSTALACION, REPARACION Y MANTENIMIENTO DE EQUIPO DE COMPUTO Y TECNOLOGIA DE LA INFORMACION	SERVICIOS GENERALES	18,000.00	12.00	1,500.00	18,000.00	1,500.00	1,500.00	1,500.00	1,500.00	1,500.00	1,500.00	1,500.00	1,500.00	1,500.00	1,500.00	1,500.00	1,500.00	1,500.00	1,500.00	1,500.00	MEDIANTE COTIZACION
		35501	REPARACION Y MANTENIMIENTO DE EQUIPO DE TRANSPORTE	SERVICIOS GENERALES	180,000.00	12.00	15,000.00	180,000.00	15,000.00	15,000.00	15,000.00	15,000.00	15,000.00	15,000.00	15,000.00	15,000.00	15,000.00	15,000.00	15,000.00	15,000.00	15,000.00	15,000.00	15,000.00	MEDIANTE COTIZACION
	3700	37501	SERVICIOS DE TRASLADO Y VIATICOS	SERVICIOS GENERALES	259,200.00	12.00	21,600.00	259,200.00	21,600.00	21,600.00	21,600.00	21,600.00	21,600.00	21,600.00	21,600.00	21,600.00	21,600.00	21,600.00	21,600.00	21,600.00	21,600.00	21,600.00	21,600.00	MEDIANTE COTIZACION
		38201	VIATICOS EN EL PAIS	SERVICIOS GENERALES	25,920.00	12.00	2,160.00	25,920.00	2,160.00	2,160.00	2,160.00	2,160.00	2,160.00	2,160.00	2,160.00	2,160.00	2,160.00	2,160.00	2,160.00	2,160.00	2,160.00	2,160.00	2,160.00	MEDIANTE COTIZACION
	3900	39201	SERVICIOS OFICIALES	SERVICIOS GENERALES	70,000.00	12.00	5,833.33	70,000.00	5,833.33	5,833.33	5,833.33	5,833.33	5,833.33	5,833.33	5,833.33	5,833.33	5,833.33	5,833.33	5,833.33	5,833.33	5,833.33	5,833.33	5,833.33	MEDIANTE COTIZACION
		39801	GASTOS DE ORDEN SOCIAL Y CULTURAL	SERVICIOS GENERALES	1,552,200.00	12.00	129,350.00	1,552,200.00	129,350.00	129,350.00	129,350.00	129,350.00	129,350.00	129,350.00	129,350.00	129,350.00	129,350.00	129,350.00	129,350.00	129,350.00	129,350.00	129,350.00	129,350.00	MEDIANTE COTIZACION
	5000	39902	IMPUESTOS Y DERECHOS	SERVICIOS GENERALES	79,200.00	12.00	6,600.00	79,200.00	6,600.00	6,600.00	6,600.00	6,600.00	6,600.00	6,600.00	6,600.00	6,600.00	6,600.00	6,600.00	6,600.00	6,600.00	6,600.00	6,600.00	6,600.00	MEDIANTE COTIZACION
		51101	IMPUESTO SOBRE NOMINAS Y OTROS QUE SE DERIVEN DE UNA RELACION LABORAL	SERVICIOS GENERALES	50,000.00	12.00	4,166.67	50,000.00	4,166.67	4,166.67	4,166.67	4,166.67	4,166.67	4,166.67	4,166.67	4,166.67	4,166.67	4,166.67	4,166.67	4,166.67	4,166.67	4,166.67	4,166.67	MEDIANTE COTIZACION
		51501	BIENES MUEBLES, INMUEBLES E INTANGIBLES	EQUIPO DE COMPUTO	110,000.00	6.00	18,333.33	110,000.00	9,166.67	9,166.67	9,166.67	9,166.67	9,166.67	9,166.67	9,166.67	9,166.67	9,166.67	9,166.67	9,166.67	9,166.67	9,166.67	9,166.67	9,166.67	MEDIANTE COTIZACION
	5400	54101	MUEBLES DE OFICINA Y ESTANTERIA	ADQUISICION DE UN LOTE DE MOBILIARIO	0.00	1.00	-	0.00	0.00	0.00	0.00	0.00	0.00	0.00	0.00	0.00	0.00	0.00	0.00	0.00	0.00	0.00	0.00	MEDIANTE COTIZACION
		59101	EQUIPO DE COMPUTO Y DE TECNOLOGIAS DE LA INFORMACION	ADQUISICION DE UN AUTOMOVIL	10,000.00	1.00	10,000.00	10,000.00	0.00	10,000.00	0.00	0.00	0.00	0.00	0.00	0.00	0.00	0.00	0.00	0.00	0.00	0.00	0.00	MEDIANTE COTIZACION
	5900	59101	BIENES INFORMATICOS	PROGRAMA DE CONTABILIDAD	10,000.00	1.00	10,000.00	10,000.00	0.00	10,000.00	0.00	0.00	0.00	0.00	0.00	0.00	0.00	0.00	0.00	0.00	0.00	0.00	0.00	MEDIANTE COTIZACION
	2000	2100	VEHICULOS Y EQUIPO DE TRANSPORTE																					
		21101	ACTIVOS INTANGIBLES	MATERIALES Y SUMINISTROS	37,440.00	12.00	3,120.00	37,440.00	3,120.00	3,120.00	3,120.00	3,120.00	3,120.00	3,120.00	3,120.00	3,120.00	3,120.00	3,120.00	3,120.00	3,120.00	3,120.00	3,120.00	3,120.00	MEDIANTE COTIZACION
		21201	SOFTWARE	MATERIALES Y SUMINISTROS	49,920.00	12.00	4,160.00	49,920.00	4,160.00	4,160.00	4,160.00	4,160.00	4,160.00	4,160.00	4,160.00	4,160.00	4,160.00	4,160.00	4,160.00	4,160.00	4,160.00	4,160.00	4,160.00	MEDIANTE COTIZACION
		21601	MATERIAL DE LIMPIEZA	MATERIALES Y SUMINISTROS	12,480.00	12.00	1,040.00	12,480.00	1,040.00	1,040.00	1,040.00	1,040.00	1,040.00	1,040.00	1,040.00	1,040.00	1,040.00	1,040.00	1,040.00	1,040.00	1,040.00	1,040.00	1,040.00	MEDIANTE COTIZACION

PRESUPUESTO DE EGRESOS MUNICIPAL 2026
ANALITICO DE ADQUISICIONES, ARRENDAMIENTOS Y SERVICIOS
MUNICIPIO: ETCHOJOA



PEM-5

CAPITULO	CONCEPTO	PARTID A	DENOMINACION	DESCRIPCION Y UTILIDAD	MONTO AUTORIZADO	CANTIDAD O VOLUMEN	PRECIO POR UNIDAD DE MEDIDA	TOTAL	CALENDARIZACION												MODALIDAD DE EJECUCION						
									ENE	FEB	MAR	ABR	MAY	JUN	JUL	AGO	SEPT	OCT	NOV	DIC							
3000		2200	ALIMENTOS Y UTENSILIOS																								
		221	PRODUCTOS ALIMENTICIOS PARA PERSONAS																								
		22101	Productos alimenticios para el personal en las instalaciones	MATERIALES Y SUMINISTROS	12,480.00	12.00	1,040.00	12,480.00	1,040.00	1,040.00	1,040.00	1,040.00	1,040.00	1,040.00	1,040.00	1,040.00	1,040.00	1,040.00	1,040.00	1,040.00	1,040.00	1,040.00	1,040.00	1,040.00	MEDIANTE COTIZACION		
		2400	MATERIALES Y ARTICULOS DE CONSTRUCCION Y DE REPARACION																								
		24601	MATERIAL ELECTRICO Y ELECTRONICO	MATERIALES Y SUMINISTROS	24,960.00	12.00	2,080.00	24,960.00	2,080.00	2,080.00	2,080.00	2,080.00	2,080.00	2,080.00	2,080.00	2,080.00	2,080.00	2,080.00	2,080.00	2,080.00	2,080.00	2,080.00	2,080.00	2,080.00	MEDIANTE COTIZACION		
		2600	COMBUSTIBLES, LUBRICANTES Y ADITIVOS																								
		26101	Combustibles	MATERIALES Y SUMINISTROS	576,000.00	12.00	48,000.00	576,000.00	48,000.00	48,000.00	48,000.00	48,000.00	48,000.00	48,000.00	48,000.00	48,000.00	48,000.00	48,000.00	48,000.00	48,000.00	48,000.00	48,000.00	48,000.00	48,000.00	MEDIANTE COTIZACION		
		26102	Lubricantes y Aditivos	MATERIALES Y SUMINISTROS	24,000.00	12.00	2,000.00	24,000.00	2,000.00	2,000.00	2,000.00	2,000.00	2,000.00	2,000.00	2,000.00	2,000.00	2,000.00	2,000.00	2,000.00	2,000.00	2,000.00	2,000.00	2,000.00	2,000.00	2,000.00	MEDIANTE COTIZACION	
		3100	SERVICIOS GENERALES																								
		31101	ENERGIA ELECTRICA	SERVICIOS GENERALES	64,800.00	12.00	5,400.00	64,800.00	5,400.00	5,400.00	5,400.00	5,400.00	5,400.00	5,400.00	5,400.00	5,400.00	5,400.00	5,400.00	5,400.00	5,400.00	5,400.00	5,400.00	5,400.00	5,400.00	5,400.00	MEDIANTE COTIZACION	
		31401	TELEFONIA TRADICIONAL	SERVICIOS GENERALES	6,480.00	12.00	540.00	6,480.00	540.00	540.00	540.00	540.00	540.00	540.00	540.00	540.00	540.00	540.00	540.00	540.00	540.00	540.00	540.00	540.00	540.00	540.00	MEDIANTE COTIZACION
		31501	Telefonia celular	SERVICIOS GENERALES	0.00	12.00	-	0.00	0.00	0.00	0.00	0.00	0.00	0.00	0.00	0.00	0.00	0.00	0.00	0.00	0.00	0.00	0.00	0.00	0.00	0.00	MEDIANTE COTIZACION
		3200	SERVICIO DE ARRENDAMIENTO																								
		32601	ARRENDAMIENTO DE MAQUINARIA, OTROS EQUIPOS Y HERRAMIENTAS	SERVICIOS GENERALES	129,600.00	12.00	10,800.00	129,600.00	10,800.00	10,800.00	10,800.00	10,800.00	10,800.00	10,800.00	10,800.00	10,800.00	10,800.00	10,800.00	10,800.00	10,800.00	10,800.00	10,800.00	10,800.00	10,800.00	10,800.00	MEDIANTE COTIZACION	
		3500	SERVICIOS DE INSTALACION, REPARACION, MANTENIMIENTO Y CONSERVACION																								
35201	INSTALACION, REPARACION Y MANTENIMIENTO DE MOBILIARIO Y EQUIPO DE ADMINISTRACION, EDUCACIONAL Y RECREATIVO	SERVICIOS GENERALES	19,440.00	12.00	1,620.00	19,440.00	1,620.00	1,620.00	1,620.00	1,620.00	1,620.00	1,620.00	1,620.00	1,620.00	1,620.00	1,620.00	1,620.00	1,620.00	1,620.00	1,620.00	1,620.00	1,620.00	1,620.00	1,620.00	MEDIANTE COTIZACION		
35501	Mantenimiento y conservación de equipo de transporte	SERVICIOS GENERALES	64,800.00	12.00	5,400.00	64,800.00	5,400.00	5,400.00	5,400.00	5,400.00	5,400.00	5,400.00	5,400.00	5,400.00	5,400.00	5,400.00	5,400.00	5,400.00	5,400.00	5,400.00	5,400.00	5,400.00	5,400.00	5,400.00	MEDIANTE COTIZACION		
35701	Mantenimiento y conservación de maquinaria y equipo	SERVICIOS GENERALES	25,920.00	12.00	2,160.00	25,920.00	2,160.00	2,160.00	2,160.00	2,160.00	2,160.00	2,160.00	2,160.00	2,160.00	2,160.00	2,160.00	2,160.00	2,160.00	2,160.00	2,160.00	2,160.00	2,160.00	2,160.00	2,160.00	MEDIANTE COTIZACION		
3700	SERVICIOS DE TRASLADO Y VIATICOS																										
37501	VIATICOS EN EL PAIS	SERVICIOS GENERALES	129,600.00	12.00	10,800.00	129,600.00	10,800.00	10,800.00	10,800.00	10,800.00	10,800.00	10,800.00	10,800.00	10,800.00	10,800.00	10,800.00	10,800.00	10,800.00	10,800.00	10,800.00	10,800.00	10,800.00	10,800.00	10,800.00	MEDIANTE COTIZACION		
3900	OTROS SERVICIOS GENERALES																										
39201	IMPUESTOS Y DERECHOS	SERVICIOS GENERALES	2,400.00	12.00	200.00	2,400.00	200.00	200.00	200.00	200.00	200.00	200.00	200.00	200.00	200.00	200.00	200.00	200.00	200.00	200.00	200.00	200.00	200.00	200.00	MEDIANTE COTIZACION		
5000	MOBILIARIO Y EQUIPO DE ADMINISTRACION																										
51101	MUEBLES DE OFICINA Y ESTANTERIA	SERVICIOS GENERALES	27,144.00	12.00	2,262.00	27,144.00	2,262.00	2,262.00	2,262.00	2,262.00	2,262.00	2,262.00	2,262.00	2,262.00	2,262.00	2,262.00	2,262.00	2,262.00	2,262.00	2,262.00	2,262.00	2,262.00	2,262.00	2,262.00	MEDIANTE COTIZACION		
51501	EQUIPO DE COMPUTO Y DE TECNOLOGIAS DE LA INFORMACION	SERVICIOS GENERALES	175,000.00	12.00	14,583.33	175,000.00	14,583.33	14,583.33	14,583.33	14,583.33	14,583.33	14,583.33	14,583.33	14,583.33	14,583.33	14,583.33	14,583.33	14,583.33	14,583.33	14,583.33	14,583.33	14,583.33	14,583.33	14,583.33	MEDIANTE COTIZACION		
5600	MAQUINARIA, OTROS EQUIPOS Y HERRAMIENTAS																										
56401	SISTEMAS DE AIRE ACONDICIONADO, CALEFACCION Y DE REFRIGERACION INDUSTRIAL Y COMERCIAL	SERVICIOS GENERALES	180,000.00	12.00	15,000.00	180,000.00	15,000.00	15,000.00	15,000.00	15,000.00	15,000.00	15,000.00	15,000.00	15,000.00	15,000.00	15,000.00	15,000.00	15,000.00	15,000.00	15,000.00	15,000.00	15,000.00	15,000.00	15,000.00	MEDIANTE COTIZACION		
2000	SERVICIOS PUBLICOS																										
2100	MATERIALES Y SUMINISTROS																										
21101	MATERIALES DE ADMINISTRACION, EMISION DE DOCUMENTOS Y ARTICULOS OFICIALES	MATERIALES Y SUMINISTROS	12,480.00	12.00	1,040.00	12,480.00	1,040.00	1,040.00	1,040.00	1,040.00	1,040.00	1,040.00	1,040.00	1,040.00	1,040.00	1,040.00	1,040.00	1,040.00	1,040.00	1,040.00	1,040.00	1,040.00	1,040.00	1,040.00	MEDIANTE COTIZACION		
21201	MATERIALES, UTILES Y EQUIPOS MENORES DE OFICINA	MATERIALES Y SUMINISTROS	6,240.00	12.00	520.00	6,240.00	520.00	520.00	520.00	520.00	520.00	520.00	520.00	520.00	520.00	520.00	520.00	520.00	520.00	520.00	520.00	520.00	520.00	520.00	520.00	MEDIANTE COTIZACION	
21601	MATERIAL DE LIMPIEZA	MATERIALES Y SUMINISTROS	12,480.00	12.00	1,040.00	12,480.00	1,040.00	1,040.00	1,040.00	1,040.00	1,040.00	1,040.00	1,040.00	1,040.00	1,040.00	1,040.00	1,040.00	1,040.00	1,040.00	1,040.00	1,040.00	1,040.00	1,040.00	1,040.00	MEDIANTE COTIZACION		
2200	ALIMENTOS Y UTENSILIOS																										
22101	PRODUCTOS ALIMENTICIOS PARA PERSONAS	MATERIALES Y SUMINISTROS	12,480.00	12.00	1,040.00	12,480.00	1,040.00	1,040.00	1,040.00	1,040.00	1,040.00	1,040.00	1,040.00	1,040.00	1,040.00	1,040.00	1,040.00	1,040.00	1,040.00	1,040.00	1,040.00	1,040.00	1,040.00	1,040.00	MEDIANTE COTIZACION		
22106	Adquisición de agua potable	MATERIALES Y SUMINISTROS	3,120.00	12.00	260.00	3,120.00	260.00	260.00	260.00	260.00	260.00	260.00	260.00	260.00	260.00	260.00	260.00	260.00	260.00	260.00	260.00	260.00	260.00	260.00	MEDIANTE COTIZACION		
2400	MATERIALES Y ARTICULOS DE CONSTRUCCION Y DE REPARACION																										
24601	MATERIAL ELECTRICO Y ELECTRONICO	MATERIALES Y SUMINISTROS	124,800.00	12.00	10,400.00	124,800.00	10,400.00	10,400.00	10,400.00	10,400.00	10,400.00	10,400.00	10,400.00	10,400.00	10,400.00	10,400.00	10,400.00	10,400.00	10,400.00	10,400.00	10,400.00	10,400.00	10,400.00	10,400.00	MEDIANTE COTIZACION		



PRESUPUESTO DE EGRESOS MUNICIPAL 2026
ANALITICO DE ADQUISICIONES, ARRENDAMIENTOS Y SERVICIOS
MUNICIPIO: ETCHOJOA

PEM-5

CAPITULO	CONCEPTO	PARTIDA	DENOMINACION	DESCRIPCION Y UTILIDAD	MONTO AUTORIZADO	CANTIDAD O VOLUMEN	PRECIO POR UNIDAD DE MEDIDA	TOTAL	CALENDARIZACION												MODALIDAD DE EJECUCION			
									ENE	FEB	MAR	ABR	MAY	JUN	JUL	AGO	SEPT	OCT	NOV	DIC				
2600		2600	COMBUSTIBLES, LUBRICANTES Y ADITIVOS																			LICITACION MEDIANTE COTIZACION		
			261 COMBUSTIBLES, LUBRICANTES Y ADITIVOS																					
			26101 Combustibles	MATERIALES Y SUMINISTROS	6,798,753.65	12.00	566,562.80	6,798,753.65	566,562.80	566,562.80	566,562.80	566,562.80	566,562.80	566,562.80	566,562.80	566,562.80	566,562.80	566,562.80	566,562.80	566,562.80	566,562.80		566,562.80	566,562.80
			26102 Lubricantes y Aditivos	MATERIALES Y SUMINISTROS	718,812.00	12.00	59,901.00	718,812.00	59,901.00	59,901.00	59,901.00	59,901.00	59,901.00	59,901.00	59,901.00	59,901.00	59,901.00	59,901.00	59,901.00	59,901.00	59,901.00		59,901.00	59,901.00
2700		2700	VESTUARIO, BLANCOS, PRENDAS DE PROTECCION Y ARTICULOS DEPORTIVOS																			MEDIANTE COTIZACION		
			271 VESTUARIO Y UNIFORMES																					
			27101 Vestuario, uniformes y blancos	MATERIALES Y SUMINISTROS	124,800.00	12.00	10,400.00	124,800.00	10,400.00	10,400.00	10,400.00	10,400.00	10,400.00	10,400.00	10,400.00	10,400.00	10,400.00	10,400.00	10,400.00	10,400.00	10,400.00		10,400.00	10,400.00
			272 PRENDAS DE SEGURIDAD Y PROTECCION PERSONAL																					
2900		2900	PRENDAS DE SEGURIDAD Y PROTECCION PERSONAL																			MEDIANTE COTIZACION		
			27201 Prendas de seguridad y protección personal	MATERIALES Y SUMINISTROS	12,480.00	12.00	1,040.00	12,480.00	1,040.00	1,040.00	1,040.00	1,040.00	1,040.00	1,040.00	1,040.00	1,040.00	1,040.00	1,040.00	1,040.00	1,040.00	1,040.00		1,040.00	
			HERRAMIENTAS, REFACCIONES Y ACCESORIOS MENORES																					
			291 HERRAMIENTAS MENORES																					
2900		2900	HERRAMIENTAS MENORES																			MEDIANTE COTIZACION		
			29101 Herramientas menores	MATERIALES Y SUMINISTROS	224,960.00	12.00	18,746.67	224,960.00	18,746.67	18,746.67	18,746.67	18,746.67	18,746.67	18,746.67	18,746.67	18,746.67	18,746.67	18,746.67	18,746.67	18,746.67	18,746.67		18,746.67	
			296 REFACC. Y ACC. MENORES DE EQPO. DE TRANSP.																					
			29601 Refacc. y acc. menores de eqpo. De transp.	MATERIALES Y SUMINISTROS	374,400.00	12.00	31,200.00	374,400.00	31,200.00	31,200.00	31,200.00	31,200.00	31,200.00	31,200.00	31,200.00	31,200.00	31,200.00	31,200.00	31,200.00	31,200.00	31,200.00		31,200.00	
2900		2900	REFACC. Y ACC. MENORES DE MAQ. Y OTROS EQPOS.																			MEDIANTE COTIZACION		
			29801 Refacc. y acc. menores de maq. Y otros eqpos.	MATERIALES Y SUMINISTROS	624,000.00	12.00	52,000.00	624,000.00	52,000.00	52,000.00	52,000.00	52,000.00	52,000.00	52,000.00	52,000.00	52,000.00	52,000.00	52,000.00	52,000.00	52,000.00	52,000.00			
			SERVICIOS GENERALES																					
			3100	SERVICIOS BASICOS																				
3100		3100	ENERGIA ELECTRICA																			MEDIANTE COTIZACION		
			31101 Energia eléctrica	SERVICIOS GENERALES	360,000.00	12.00	30,000.00	360,000.00	30,000.00	30,000.00	30,000.00	30,000.00	30,000.00	30,000.00	30,000.00	30,000.00	30,000.00	30,000.00	30,000.00	30,000.00				
			31104 Servicio de alumbrado público	SERVICIOS GENERALES	3,240,000.00	12.00	270,000.00	3,240,000.00	270,000.00	270,000.00	270,000.00	270,000.00	270,000.00	270,000.00	270,000.00	270,000.00	270,000.00	270,000.00	270,000.00	270,000.00				
			313 AGUA																					
3100		3100	AGUA POTABLE																			MEDIANTE COTIZACION		
			31301 Agua Potable	SERVICIOS GENERALES	480,000.00	12.00	40,000.00	480,000.00	40,000.00	40,000.00	40,000.00	40,000.00	40,000.00	40,000.00	40,000.00	40,000.00	40,000.00	40,000.00	40,000.00	40,000.00				
			314 TELEFONIA TRADICIONAL																					
			31401 Telefonía tradicional	SERVICIOS GENERALES	12,000.00	12.00	1,000.00	12,000.00	1,000.00	1,000.00	1,000.00	1,000.00	1,000.00	1,000.00	1,000.00	1,000.00	1,000.00	1,000.00	1,000.00	1,000.00				
3100		3100	TELEFONIA CELULAR																			MEDIANTE COTIZACION		
			31501 Telefonía celular	SERVICIOS GENERALES	0.00	12.00	-	0.00	0.00	0.00	0.00	0.00	0.00	0.00	0.00	0.00	0.00	0.00	0.00	0.00				
			SERVICIO DE ARRENDAMIENTO																					
			3200	ARRENDAMIENTO DE TERRENOS																				
3200		3200	ARRENDAMIENTO DE TERRENOS																			MEDIANTE COTIZACION		
			32101 Arrendamiento de terrenos	SERVICIOS GENERALES	192,000.00	12.00	16,000.00	192,000.00	16,000.00	16,000.00	16,000.00	16,000.00	16,000.00	16,000.00	16,000.00	16,000.00	16,000.00	16,000.00	16,000.00					
			326 ARRENDAMIENTO DE MAQUINARIA, OTROS EQUIPOS Y HERRAMIENTAS																					
			32601 Arrendamiento de maquinaria, otros equipos y herramientas	SERVICIOS GENERALES	900,000.00	12.00	75,000.00	900,000.00	75,000.00	75,000.00	75,000.00	75,000.00	75,000.00	75,000.00	75,000.00	75,000.00	75,000.00	75,000.00	75,000.00					
3400		3400	SERVICIOS COMERCIALES, BANCARIOS, FINANCIEROS Y GASTOS INHERENTES																			MEDIANTE COTIZACION		
			34201 Servicios de cobranza, investigación crediticia y similar	SERVICIOS GENERALES	324,000.00	12.00	27,000.00	324,000.00	27,000.00	27,000.00	27,000.00	27,000.00	27,000.00	27,000.00	27,000.00	27,000.00	27,000.00	27,000.00	27,000.00					
			34401 Seguros De Responsabilidad Patrimonial Y Fianzas	SERVICIOS GENERALES	120,000.00	12.00	10,000.00	120,000.00	10,000.00	10,000.00	10,000.00	10,000.00	10,000.00	10,000.00	10,000.00	10,000.00	10,000.00	10,000.00	10,000.00					
			34701 Fletes y maniobras	SERVICIOS GENERALES	8,400.00	12.00	700.00	8,400.00	700.00	700.00	700.00	700.00	700.00	700.00	700.00	700.00	700.00	700.00	700.00					
3500		3500	SERVICIOS DE INSTALACION, REPARACION, MANTENIMIENTO Y CONSERVACION.																			MEDIANTE COTIZACION		
			35101 Mantenimiento y conservación de inmuebles	SERVICIOS GENERALES	900,000.00	12.00	75,000.00	900,000.00	75,000.00	75,000.00	75,000.00	75,000.00	75,000.00	75,000.00	75,000.00	75,000.00	75,000.00	75,000.00	75,000.00					
			35102 Mantenimiento y conservación de áreas deportivas	SERVICIOS GENERALES	200,000.00	12.00	16,666.67	200,000.00	16,666.67	16,666.67	16,666.67	16,666.67	16,666.67	16,666.67	16,666.67	16,666.67	16,666.67	16,666.67	16,666.67					
			35103 Mantenimiento y conservación de planteles escolares	SERVICIOS GENERALES	24,000.00	12.00	2,000.00	24,000.00	2,000.00	2,000.00	2,000.00	2,000.00	2,000.00	2,000.00	2,000.00	2,000.00	2,000.00	2,000.00	2,000.00					
3500		3500	Mantenimiento y conservación de paneles																		MEDIANTE COTIZACION			
			35106 Mantenimiento y conservación de paneles	SERVICIOS GENERALES	200,000.00	12.00	16,666.67	200,000.00	16,666.67	16,666.67	16,666.67	16,666.67	16,666.67	16,666.67	16,666.67	16,666.67	16,666.67	16,666.67	16,666.67					
			35107 Conservacion de Alumbrado Publico	SERVICIOS GENERALES	200,000.00	12.00	16,666.67	200,000.00	16,666.67	16,666.67	16,666.67	16,666.67	16,666.67	16,666.67	16,666.67	16,666.67	16,666.67	16,666.67	16,666.67					
			35111 Mantenimiento y Conservación De Calles Y Avenidas	SERVICIOS GENERALES	200,000.00	12.00	16,666.67	200,000.00	16,666.67	16,666.67	16,666.67	16,666.67	16,666.67	16,666.67	16,666.67	16,666.67	16,666.67	16,666.67	16,666.67					
3500		3500	INSTALACION, REPARACION Y MANTENIMIENTO DE MOBILIARIO Y EQUIPO DE ADMINISTRACION, EDUCACIONAL Y RECREATIVO																			MEDIANTE COTIZACION		
			35201 Mantenimiento y conservación de mobiliario y equipo	SERVICIOS GENERALES	9,600.00	12.00	800.00	9,600.00	800.00	800.00	800.00	800.00	800.00	800.00	800.00	800.00	800.00	800.00	800.00					
			35501 Reparación y mantenimiento de equipo de transporte	SERVICIOS GENERALES	500,000.00	12.00	41,666.67	500,000.00	41,666.67	41,666.67	41,666.67	41,666.67	41,666.67	41,666.67	41,666.67	41,666.67	41,666.67	41,666.67	41,666.67					
			35701 Mantenimiento y conservación de maquinaria y equipo	SERVICIOS GENERALES	3,000,000.00	12.00	250,000.00	3,000,000.00	250,000.00	250,000.00	250,000.00	250,000.00	250,000.00	250,000.00	250,000.00	250,000.00	250,000.00	250,000.00	250,000.00					



PRESUPUESTO DE EGRESOS MUNICIPAL 2026
ANALITICO DE ADQUISICIONES, ARRENDAMIENTOS Y SERVICIOS
MUNICIPIO: ETCHOJOA

CAPITULO	CONCEPTO	PARTID A	DENOMINACION	DESCRIPCION Y UTILIDAD	MONTO AUTORIZADO	CANTIDAD O VOLUMEN	PRECIO POR UNIDAD DE MEDIDA	TOTAL	CALENDARIZACION												MODALIDAD DE EJECUCION						
									ENE	FEB	MAR	ABR	MAY	JUN	JUL	AGO	SEPT	OCT	NOV	DIC							
3500	SEGUROS DE RESPONSABILIDAD PATRIMONIAL Y FIANZAS	344	Seguros de responsabilidad patrimonial y fianzas	SERVICIOS GENERALES	180,000.00	12.00	15,000.00	180,000.00	15,000.00	15,000.00	15,000.00	15,000.00	15,000.00	15,000.00	15,000.00	15,000.00	15,000.00	15,000.00	15,000.00	15,000.00	15,000.00	15,000.00	MEDIANTE COTIZACION				
		351	SERVICIOS DE INSTALACION, REPARACION, MANTENIMIENTO Y CONSERVACION, CONSERVACION Y MANTENIMIENTO MENOR DE INMUEBLES	SERVICIOS GENERALES	240,000.00	12.00	20,000.00	240,000.00	20,000.00	20,000.00	20,000.00	20,000.00	20,000.00	20,000.00	20,000.00	20,000.00	20,000.00	20,000.00	20,000.00	20,000.00	20,000.00	20,000.00	20,000.00	20,000.00	MEDIANTE COTIZACION		
		35102	Mantenimiento y conservación de inmuebles	SERVICIOS GENERALES	0.00	12.00	-	0.00	0.00	0.00	0.00	0.00	0.00	0.00	0.00	0.00	0.00	0.00	0.00	0.00	0.00	0.00	0.00	0.00	0.00	MEDIANTE COTIZACION	
		35103	Mantenimiento y Conservación De Areas Deportivas	SERVICIOS GENERALES	0.00	12.00	-	0.00	0.00	0.00	0.00	0.00	0.00	0.00	0.00	0.00	0.00	0.00	0.00	0.00	0.00	0.00	0.00	0.00	0.00	MEDIANTE COTIZACION	
		35104	Mantenimiento y Conservación De Planteles Escolares	SERVICIOS GENERALES	0.00	12.00	-	0.00	0.00	0.00	0.00	0.00	0.00	0.00	0.00	0.00	0.00	0.00	0.00	0.00	0.00	0.00	0.00	0.00	0.00	MEDIANTE COTIZACION	
		35104	Mantenimiento Y Conservación De Panteones	SERVICIOS GENERALES	0.00	12.00	-	0.00	0.00	0.00	0.00	0.00	0.00	0.00	0.00	0.00	0.00	0.00	0.00	0.00	0.00	0.00	0.00	0.00	0.00	MEDIANTE COTIZACION	
		35106	Mantenimiento Y Conservación De Parques Y Jardines	SERVICIOS GENERALES	0.00	12.00	-	0.00	0.00	0.00	0.00	0.00	0.00	0.00	0.00	0.00	0.00	0.00	0.00	0.00	0.00	0.00	0.00	0.00	0.00	MEDIANTE COTIZACION	
		35107	Conservación De Alumbrado Público	SERVICIOS GENERALES	0.00	12.00	-	0.00	0.00	0.00	0.00	0.00	0.00	0.00	0.00	0.00	0.00	0.00	0.00	0.00	0.00	0.00	0.00	0.00	0.00	MEDIANTE COTIZACION	
		35107	Conservación De Señales De Tránsito	SERVICIOS GENERALES	0.00	12.00	-	0.00	0.00	0.00	0.00	0.00	0.00	0.00	0.00	0.00	0.00	0.00	0.00	0.00	0.00	0.00	0.00	0.00	0.00	MEDIANTE COTIZACION	
		35111	Mantenimiento Y Conservación De Calles Y Avenidas	SERVICIOS GENERALES	100,000.00	12.00	8,333.33	100,000.00	8,333.33	8,333.33	8,333.33	8,333.33	8,333.33	8,333.33	8,333.33	8,333.33	8,333.33	8,333.33	8,333.33	8,333.33	8,333.33	8,333.33	8,333.33	8,333.33	8,333.33	MEDIANTE COTIZACION	
		352	INSTALACION, REPARACION Y MANTENIMIENTO DE MOBILIARIO Y EQUIPO DE ADMINISTRACION, EDUCACIONAL Y RECREATIVO	SERVICIOS GENERALES	26,400.00	12.00	2,200.00	26,400.00	2,200.00	2,200.00	2,200.00	2,200.00	2,200.00	2,200.00	2,200.00	2,200.00	2,200.00	2,200.00	2,200.00	2,200.00	2,200.00	2,200.00	2,200.00	2,200.00	2,200.00	2,200.00	MEDIANTE COTIZACION
		35201	Mantenimiento y conservación de mobiliario y equipo	SERVICIOS GENERALES	0.00	12.00	-	0.00	0.00	0.00	0.00	0.00	0.00	0.00	0.00	0.00	0.00	0.00	0.00	0.00	0.00	0.00	0.00	0.00	0.00	0.00	MEDIANTE COTIZACION
		35203	Instalación De Mobiliario Y Equipo	SERVICIOS GENERALES	0.00	12.00	-	0.00	0.00	0.00	0.00	0.00	0.00	0.00	0.00	0.00	0.00	0.00	0.00	0.00	0.00	0.00	0.00	0.00	0.00	0.00	MEDIANTE COTIZACION
355	REPARACION Y MANTENIMIENTO DE EQUIPO DE TRANSPORTE	SERVICIOS GENERALES	918,000.00	12.00	76,500.00	918,000.00	76,500.00	76,500.00	76,500.00	76,500.00	76,500.00	76,500.00	76,500.00	76,500.00	76,500.00	76,500.00	76,500.00	76,500.00	76,500.00	76,500.00	76,500.00	76,500.00	76,500.00	MEDIANTE COTIZACION			
35501	Mantenimiento y conservación de equipo de transporte	SERVICIOS GENERALES	0.00	12.00	-	0.00	0.00	0.00	0.00	0.00	0.00	0.00	0.00	0.00	0.00	0.00	0.00	0.00	0.00	0.00	0.00	0.00	0.00	0.00	MEDIANTE COTIZACION		
357	INSTALACION, REPARACION Y MANTENIMIENTO DE MAQUINARIA, OTROS EQUIPOS Y HERRAMIENTA	SERVICIOS GENERALES	0.00	12.00	-	0.00	0.00	0.00	0.00	0.00	0.00	0.00	0.00	0.00	0.00	0.00	0.00	0.00	0.00	0.00	0.00	0.00	0.00	0.00	MEDIANTE COTIZACION		
35704	Mantenimiento Y Conservación De Alumbrado Público	SERVICIOS GENERALES	0.00	12.00	-	0.00	0.00	0.00	0.00	0.00	0.00	0.00	0.00	0.00	0.00	0.00	0.00	0.00	0.00	0.00	0.00	0.00	0.00	0.00	MEDIANTE COTIZACION		
3700	SERVICIOS DE TRASLADO Y VIATICOS	SERVICIOS GENERALES	155,520.00	12.00	12,960.00	155,520.00	12,960.00	12,960.00	12,960.00	12,960.00	12,960.00	12,960.00	12,960.00	12,960.00	12,960.00	12,960.00	12,960.00	12,960.00	12,960.00	12,960.00	12,960.00	12,960.00	12,960.00	12,960.00	MEDIANTE COTIZACION		
375	VIATICOS EN EL PAIS	SERVICIOS GENERALES	0.00	12.00	-	0.00	0.00	0.00	0.00	0.00	0.00	0.00	0.00	0.00	0.00	0.00	0.00	0.00	0.00	0.00	0.00	0.00	0.00	0.00	MEDIANTE COTIZACION		
37501	Viáticos en el País	SERVICIOS GENERALES	0.00	12.00	-	0.00	0.00	0.00	0.00	0.00	0.00	0.00	0.00	0.00	0.00	0.00	0.00	0.00	0.00	0.00	0.00	0.00	0.00	0.00	MEDIANTE COTIZACION		
3800	SERVICIOS OFICIALES	SERVICIOS GENERALES	85,000.00	12.00	7,083.33	85,000.00	7,083.33	7,083.33	7,083.33	7,083.33	7,083.33	7,083.33	7,083.33	7,083.33	7,083.33	7,083.33	7,083.33	7,083.33	7,083.33	7,083.33	7,083.33	7,083.33	7,083.33	7,083.33	MEDIANTE COTIZACION		
382	GASTOS DE ORDEN SOCIAL Y CULTURAL	SERVICIOS GENERALES	80,000.00	12.00	6,666.67	80,000.00	6,666.67	6,666.67	6,666.67	6,666.67	6,666.67	6,666.67	6,666.67	6,666.67	6,666.67	6,666.67	6,666.67	6,666.67	6,666.67	6,666.67	6,666.67	6,666.67	6,666.67	6,666.67	MEDIANTE COTIZACION		
38201	Gastos de orden social y cultural	SERVICIOS GENERALES	0.00	12.00	-	0.00	0.00	0.00	0.00	0.00	0.00	0.00	0.00	0.00	0.00	0.00	0.00	0.00	0.00	0.00	0.00	0.00	0.00	0.00	MEDIANTE COTIZACION		
3900	OTROS SERVICIOS GENERALES	SERVICIOS GENERALES	120,000.00	4.00	30,000.00	120,000.00	30,000.00	30,000.00	30,000.00	30,000.00	30,000.00	30,000.00	30,000.00	30,000.00	30,000.00	30,000.00	30,000.00	30,000.00	30,000.00	30,000.00	30,000.00	30,000.00	30,000.00	30,000.00	MEDIANTE COTIZACION		
392	IMPUESTOS Y DERECHOS	SERVICIOS GENERALES	0.00	12.00	-	0.00	0.00	0.00	0.00	0.00	0.00	0.00	0.00	0.00	0.00	0.00	0.00	0.00	0.00	0.00	0.00	0.00	0.00	0.00	MEDIANTE COTIZACION		
39201	Impuestos y derechos	SERVICIOS GENERALES	0.00	12.00	-	0.00	0.00	0.00	0.00	0.00	0.00	0.00	0.00	0.00	0.00	0.00	0.00	0.00	0.00	0.00	0.00	0.00	0.00	0.00	MEDIANTE COTIZACION		
5000	BIENES MUEBLES, INMUEBLES E INTANGIBLES MOBILIARIO Y EQUIPO DE ADMINISTRACION	ADQUISICION DE UN LOTE DE MOBILIARIO	60,000.00	1.00	60,000.00	60,000.00	60,000.00	15,000.00	0.00	15,000.00	0.00	15,000.00	15,000.00	0.00	0.00	0.00	0.00	0.00	0.00	0.00	0.00	0.00	0.00	0.00	MEDIANTE COTIZACION		
5101	Muebles de oficina y estantería	ADQUISICION DE UN LOTE DE MOBILIARIO	0.00	1.00	0.00	0.00	0.00	0.00	0.00	0.00	0.00	0.00	0.00	0.00	0.00	0.00	0.00	0.00	0.00	0.00	0.00	0.00	0.00	0.00	MEDIANTE COTIZACION		
515	EQUIPO DE COMPUTO Y DE TECNOLOGIAS DE LA INFORMACION	EQUIPO DE COMPUTO	360,000.00	5.00	72,000.00	360,000.00	72,000.00	30,000.00	30,000.00	30,000.00	30,000.00	30,000.00	30,000.00	30,000.00	30,000.00	30,000.00	30,000.00	30,000.00	30,000.00	30,000.00	30,000.00	30,000.00	30,000.00	30,000.00	MEDIANTE COTIZACION		
51501	Bienes informáticos	EQUIPO DE COMPUTO	0.00	5.00	0.00	0.00	0.00	0.00	0.00	0.00	0.00	0.00	0.00	0.00	0.00	0.00	0.00	0.00	0.00	0.00	0.00	0.00	0.00	0.00	MEDIANTE COTIZACION		
5400	VEHICULOS Y EQUIPO DE TRANSPORTE	ADQUISICION DE EQUIPO DE TRANSPORTE	769,900.00	1.00	769,900.00	769,900.00	769,900.00	769,900.00	0.00	0.00	0.00	0.00	0.00	0.00	0.00	0.00	0.00	0.00	0.00	0.00	0.00	0.00	0.00	0.00	MEDIANTE COTIZACION		
541	AUTOMOVILES Y EQUIPO TERRESTRE	ADQUISICION DE EQUIPO DE TRANSPORTE	0.00	1.00	0.00	0.00	0.00	0.00	0.00	0.00	0.00	0.00	0.00	0.00	0.00	0.00	0.00	0.00	0.00	0.00	0.00	0.00	0.00	0.00	MEDIANTE COTIZACION		
54101	Automóviles y camiones	ADQUISICION DE EQUIPO DE TRANSPORTE	0.00	1.00	0.00	0.00	0.00	0.00	0.00	0.00	0.00	0.00	0.00	0.00	0.00	0.00	0.00	0.00	0.00	0.00	0.00	0.00	0.00	0.00	MEDIANTE COTIZACION		
5600	MAQUINARIA, OTROS EQUIPOS Y HERRAMIENTAS	ADQUISICION DE RADIO COMUNICACION	120,000.00	4.00	30,000.00	120,000.00	30,000.00	10,000.00	10,000.00	10,000.00	10,000.00	10,000.00	10,000.00	10,000.00	10,000.00	10,000.00	10,000.00	10,000.00	10,000.00	10,000.00	10,000.00	10,000.00	10,000.00	10,000.00	MEDIANTE COTIZACION		
56501	Equipo de comunicación y telecomunicación	ADQUISICION DE RADIO COMUNICACION	0.00	4.00	0.00	0.00	0.00	0.00	0.00	0.00	0.00	0.00	0.00	0.00	0.00	0.00	0.00	0.00	0.00	0.00	0.00	0.00	0.00	0.00	MEDIANTE COTIZACION		
2000	DIRECCION DE PLANEACION Y DESARROLLO	MATERIALES Y SUMINISTROS	124,800.00	12.00	10,400.00	124,800.00	10,400.00	10,400.00	10,400.00	10,400.00	10,400.00	10,400.00	10,400.00	10,400.00	10,400.00	10,400.00	10,400.00	10,400.00	10,400.00	10,400.00	10,400.00	10,400.00	10,400.00	10,400.00	MEDIANTE COTIZACION		
2100	MATERIALES DE ADMINISTRACION, EMISION DE DOCUMENTOS Y ARTICULOS OFICIALES	MATERIALES Y SUMINISTROS	124,800.00	12.00	10,400.00	124,800.00	10,400.00	10,400.00	10,400.00	10,400.00	10,400.00	10,400.00	10,400.00	10,400.00	10,400.00	10,400.00	10,400.00	10,400.00	10,400.00	10,400.00	10,400.00	10,400.00	10,400.00	10,400.00	MEDIANTE COTIZACION		
211	MATERIALES, UTILES Y EQUIPOS MENORES DE OFICINA	MATERIALES Y SUMINISTROS	12,480.00	12.00	1,040.00	12,480.00	1,040.00	1,040.00	1,040.00	1,040.00	1,040.00	1,040.00	1,040.00	1,040.00	1,040.00	1,040.00	1,040.00	1,040.00	1,040.00	1,040.00	1,040.00	1,040.00	1,040.00	1,040.00	MEDIANTE COTIZACION		
21101	Materiales, útiles y equipos menores de oficina	MATERIALES Y SUMINISTROS																									



PRESUPUESTO DE EGRESOS MUNICIPAL 2026
ANALITICO DE ADQUISICIONES, ARRENDAMIENTOS Y SERVICIOS
MUNICIPIO: ETCHOJOA

PEM-5

CAPITULO	CONCEPTO	PARTIDA	DENOMINACION	DESCRIPCION Y UTILIDAD	MONTO AUTORIZADO	CANTIDAD O VOLUMEN	PRECIO POR UNIDAD DE MEDIDA	TOTAL	CALENDARIZACION												MODALIDAD DE EJECUCION
									ENE	FEB	MAR	ABR	MAY	JUN	JUL	AGO	SEPT	OCT	NOV	DIC	
3000		3100	SERVICIOS GENERALES																		
		3100	SERVICIOS BASICOS																		
		314	TELEFONIA TRADICIONAL																		
		31401	Telefonia tradicional	SERVICIOS GENERALES	15,600.00	12.00	1,300.00	15,600.00	1,300.00	1,300.00	1,300.00	1,300.00	1,300.00	1,300.00	1,300.00	1,300.00	1,300.00	1,300.00	1,300.00	1,300.00	MEDIANTE COTIZACION
		315	TELEFONIA CELULAR																		
		31501	Telefonia celular	SERVICIOS GENERALES	0.00	12.00	-	0.00	0.00	0.00	0.00	0.00	0.00	0.00	0.00	0.00	0.00	0.00	0.00	0.00	MEDIANTE COTIZACION
		3200	SERVICIO DE ARRENDAMIENTO																		
		322	ARRENDAMIENTO DE EDIFICIOS																		
		32201	Arrendamiento de edificios	SERVICIOS GENERALES	0.00	12.00	-	0.00	0.00	0.00	0.00	0.00	0.00	0.00	0.00	0.00	0.00	0.00	0.00	0.00	MEDIANTE COTIZACION
		3500	SERVICIOS DE INSTALACION, REPARACION, MANTENIMIENTO Y CONSERVACION.																		
		352	INSTALACION, REPARACION Y MANTENIMIENTO DE MOBILIARIO Y EQUIPO DE ADMINISTRACION, EDUCACIONAL Y RECREATIVO																		
		35201	Mantenimiento y conservación de mobiliario y equipo	SERVICIOS GENERALES	14,400.00	12.00	1,200.00	14,400.00	1,200.00	1,200.00	1,200.00	1,200.00	1,200.00	1,200.00	1,200.00	1,200.00	1,200.00	1,200.00	1,200.00	1,200.00	MEDIANTE COTIZACION
		355	REPARACION Y MANTENIMIENTO DE EQUIPO DE TRANSPORTE																		
		35501	Mantenimiento y conservación de equipo de transporte	SERVICIOS GENERALES	36,000.00	12.00	3,000.00	36,000.00	3,000.00	3,000.00	3,000.00	3,000.00	3,000.00	3,000.00	3,000.00	3,000.00	3,000.00	3,000.00	3,000.00	3,000.00	MEDIANTE COTIZACION
		3700	SERVICIOS DE TRASLADO Y VIATICOS																		
		375	VIATICOS EN EL PAIS																		
		37501	Viáticos en el País	SERVICIOS GENERALES	51,840.00	12.00	4,320.00	51,840.00	4,320.00	4,320.00	4,320.00	4,320.00	4,320.00	4,320.00	4,320.00	4,320.00	4,320.00	4,320.00	4,320.00	4,320.00	MEDIANTE COTIZACION
		3800	SERVICIOS OFICIALES																		
		382	GASTOS DE ORDEN SOCIAL Y CULTURAL																		
		38201	Gastos de orden social y cultural	SERVICIOS GENERALES	70,200.00	12.00	5,850.00	70,200.00	5,850.00	5,850.00	5,850.00	5,850.00	5,850.00	5,850.00	5,850.00	5,850.00	5,850.00	5,850.00	5,850.00	5,850.00	MEDIANTE COTIZACION
5000		5100	BIENES MUEBLES, INMUEBLES E INTANGIBLES																		
		515	MOBILIARIO Y EQUIPO DE ADMINISTRACION																		
		51501	EQUIPO DE COMPUTO Y DE TECNOLOGIAS DE LA INFORMACION	EQUIPO DE COMPUTO	480,000.00	2.00	240,000.00	480,000.00	40,000.00	40,000.00	40,000.00	40,000.00	40,000.00	40,000.00	40,000.00	40,000.00	40,000.00	40,000.00	40,000.00	40,000.00	MEDIANTE COTIZACION
		5400	VEHICULOS Y EQUIPO DE TRANSPORTE																		
		541	AUTOMOVILES Y EQUIPO TERRESTRE																		
		54101	Automóviles y camiones	ADQUISICION DE EQUIPO DE TRANSPORTE	0.00	1.00	-	0.00	0.00	0.00	0.00	0.00	0.00	0.00	0.00	0.00	0.00	0.00	0.00	0.00	MEDIANTE INVITACION RESTRINGIDA
2000		2100	CONTRALORIA																		
		21100	MATERIALES Y SUMINISTROS																		
		211	MATERIALES DE ADMINISTRACION, EMISION DE DOCUMENTOS Y ARTICULOS OFICIALES																		
		21101	MATERIALES, UTILES Y EQUIPOS MENORES DE OFICINA	MATERIALES Y SUMINISTROS	49,920.00	12.00	4,160.00	49,920.00	4,160.00	4,160.00	4,160.00	4,160.00	4,160.00	4,160.00	4,160.00	4,160.00	4,160.00	4,160.00	4,160.00	4,160.00	MEDIANTE COTIZACION
		212	MATERIALES Y UTILES DE IMPRESION Y REPRODUCCION																		
		21201	Materiales y útiles de impresión y reproducción	MATERIALES Y SUMINISTROS	39,936.00	12.00	3,328.00	39,936.00	3,328.00	3,328.00	3,328.00	3,328.00	3,328.00	3,328.00	3,328.00	3,328.00	3,328.00	3,328.00	3,328.00	3,328.00	MEDIANTE COTIZACION
		216	MATERIAL DE LIMPIEZA																		
		21601	Material de limpieza	MATERIALES Y SUMINISTROS	6,240.00	12.00	520.00	6,240.00	520.00	520.00	520.00	520.00	520.00	520.00	520.00	520.00	520.00	520.00	520.00	520.00	MEDIANTE COTIZACION
		2200	ALIMENTOS Y UTENSILIOS																		
		221	PRODUCTOS ALIMENTICIOS PARA PERSONAS																		
		22101	Productos alimenticios para el personal en las instalaciones	MATERIALES Y SUMINISTROS	7,488.00	12.00	624.00	7,488.00	624.00	624.00	624.00	624.00	624.00	624.00	624.00	624.00	624.00	624.00	624.00	624.00	MEDIANTE COTIZACION
		2300	MATERIAS PRIMAS Y MATERIALES DE PRODUCCION Y COMERCIALIZACION.																		
		234	COMBUSTIBLES, LUBRICANTES, ADITIVOS, CARBON Y SUS DERIVADOS ADQUIRIDOS COMO MATERIA PRIMA																		
		23401	Combustibles, lubricantes, aditivos, carbón y sus derivados adquiridos como materia prima.	MATERIALES Y SUMINISTROS	0.00	12.00	-	0.00	0.00	0.00	0.00	0.00	0.00	0.00	0.00	0.00	0.00	0.00	0.00	0.00	MEDIANTE COTIZACION
		2600	COMBUSTIBLES, LUBRICANTES Y ADITIVOS																		
		261	COMBUSTIBLES, LUBRICANTES Y ADITIVOS																		
		26101	Combustibles	MATERIALES Y SUMINISTROS	99,840.00	12.00	8,320.00	99,840.00	8,320.00	8,320.00	8,320.00	8,320.00	8,320.00	8,320.00	8,320.00	8,320.00	8,320.00	8,320.00	8,320.00	8,320.00	MEDIANTE COTIZACION
3000		3100	SERVICIOS GENERALES																		
		3100	SERVICIOS BASICOS																		
		311	ENERGIA ELECTRICA																		
		31101	Energía eléctrica																		
		314	TELEFONIA TRADICIONAL																		
		31401	Telefonia tradicional	SERVICIOS GENERALES	6,480.00	12.00	540.00	6,480.00	540.00	540.00	540.00	540.00	540.00	540.00	540.00	540.00	540.00	540.00	540.00	540.00	MEDIANTE COTIZACION
		315	TELEFONIA CELULAR																		
		31501	Telefonia celular	SERVICIOS GENERALES	0.00	12.00	-	0.00	0.00	0.00	0.00	0.00	0.00	0.00	0.00	0.00	0.00	0.00	0.00	0.00	MEDIANTE COTIZACION
		3500	SERVICIOS DE INSTALACION, REPARACION, MANTENIMIENTO Y CONSERVACION.																		
		352	INSTALACION, REPARACION Y MANTENIMIENTO DE MOBILIARIO Y EQUIPO DE ADMINISTRACION, EDUCACIONAL Y RECREATIVO																		
		35201	Mantenimiento y conservación de mobiliario y equipo	SERVICIOS GENERALES	6,480.00	12.00	540.00	6,480.00	540.00	540.00	540.00	540.00	540.00	540.00	540.00	540.00	540.00	540.00	540.00	540.00	MEDIANTE COTIZACION
		355	REPARACION Y MANTENIMIENTO DE EQUIPO DE TRANSPORTE																		
		35501	Mantenimiento y conservación de equipo de transporte	SERVICIOS GENERALES	19,440.00	12.00	1,620.00	19,440.00	1,620.00	1,620.00	1,620.00	1,620.00	1,620.00	1,620.00	1,620.00	1,620.00	1,620.00	1,620.00	1,620.00	1,620.00	MEDIANTE COTIZACION



PRESUPUESTO DE EGRESOS MUNICIPAL 2026
ANALITICO DE ADQUISICIONES, ARRENDAMIENTOS Y SERVICIOS
MUNICIPIO: ETCHOJOA

PEM-5

CAPITULO	CONCEPTO	PARTID A	DENOMINACION	DESCRIPCION Y UTILIDAD	MONTO AUTORIZADO	CANTIDAD O VOLUMEN	PRECIO POR UNIDAD DE MEDIDA	TOTAL	CALENDARIZACION												MODALIDAD DE EJECUCION	
									ENE	FEB	MAR	ABR	MAY	JUN	JUL	AGO	SEPT	OCT	NOV	DIC		
3000	2600	22101	Productos alimenticios para el personal en las instalaciones	MATERIALES Y SUMINISTROS	6,240.00	12.00	520.00	6,240.00	520.00	520.00	520.00	520.00	520.00	520.00	520.00	520.00	520.00	520.00	520.00	520.00	MEDIANTE COTIZACION	
		261	COMBUSTIBLES, LUBRICANTES Y ADITIVOS																			
	3100	26101	Combustibles	MATERIALES Y SUMINISTROS	144,000.00	12.00	12,000.00	144,000.00	12,000.00	12,000.00	12,000.00	12,000.00	12,000.00	12,000.00	12,000.00	12,000.00	12,000.00	12,000.00	12,000.00	12,000.00	12,000.00	MEDIANTE COTIZACION
		3100	SERVICIOS GENERALES																			
	3500	314	TELEFONIA TRADICIONAL	SERVICIOS GENERALES	0.00	12.00	-	0.00	0.00	0.00	0.00	0.00	0.00	0.00	0.00	0.00	0.00	0.00	0.00	0.00	0.00	MEDIANTE COTIZACION
		31401	Telefono tradicional																			
	3500	315	TELEFONIA CELULAR	SERVICIOS GENERALES	0.00	12.00	-	0.00	0.00	0.00	0.00	0.00	0.00	0.00	0.00	0.00	0.00	0.00	0.00	0.00	0.00	MEDIANTE COTIZACION
		31501	Telefono celular																			
	3500	352	INSTALACION, REPARACION Y MANTENIMIENTO DE MOBILIARIO Y EQUIPO DE ADMINISTRACION, EDUCACIONAL Y RECREATIVO	SERVICIOS GENERALES	6,480.00	12.00	540.00	6,480.00	540.00	540.00	540.00	540.00	540.00	540.00	540.00	540.00	540.00	540.00	540.00	540.00	540.00	MEDIANTE COTIZACION
		35201	Mantenimiento y conservación de mobiliario y equipo																			
	3500	355	REPARACION Y MANTENIMIENTO DE EQUIPO DE TRANSPORTE	SERVICIOS GENERALES	15,552.00	12.00	1,296.00	15,552.00	1,296.00	1,296.00	1,296.00	1,296.00	1,296.00	1,296.00	1,296.00	1,296.00	1,296.00	1,296.00	1,296.00	1,296.00	1,296.00	MEDIANTE COTIZACION
		35501	Mantenimiento y conservación de equipo de transporte																			
	3600	357	INSTALACION, REPARACION Y MANTENIMIENTO DE MAQUINARIA, OTROS EQUIPOS Y HERRAMIENTAS	SERVICIOS GENERALES	0.00	12.00	-	0.00	0.00	0.00	0.00	0.00	0.00	0.00	0.00	0.00	0.00	0.00	0.00	0.00	0.00	MEDIANTE COTIZACION
		35701	Mantenimiento y conservación de maquinaria y equipo																			
	3600	361	DIFUSION POR RADIO, TELEVISION Y OTROS MEDIOS DE MENSAJES SOBRE PROGRAMAS Y ACTIVIDADES GUBERNAMENTALES	SERVICIOS GENERALES	2,716,800.00	12.00	226,400.00	2,716,800.00	226,400.00	226,400.00	226,400.00	226,400.00	226,400.00	226,400.00	226,400.00	226,400.00	226,400.00	226,400.00	226,400.00	226,400.00	226,400.00	MEDIANTE COTIZACION
		36101	Difusión por radio, televisión y otros medios de mensajes sobre programas y actividades gubernamentales																			
	3600	364	SERVICIOS DE REVELADO DE FOTOGRAFIAS	SERVICIOS GENERALES	0.00	12.00	-	0.00	0.00	0.00	0.00	0.00	0.00	0.00	0.00	0.00	0.00	0.00	0.00	0.00	0.00	MEDIANTE COTIZACION
		36401	Servicios de revelado de fotografías																			
3700	366	SERVICIO DE CREACION Y DIFUSION DE CONTENIDO EXCLUSIVAMENTE A TRAVES DE INTERNET	SERVICIOS GENERALES	19,440.00	12.00	1,620.00	19,440.00	1,620.00	1,620.00	1,620.00	1,620.00	1,620.00	1,620.00	1,620.00	1,620.00	1,620.00	1,620.00	1,620.00	1,620.00	1,620.00	MEDIANTE COTIZACION	
	36601	Servicio de creación y difusión de contenido exclusivamente a través de Internet																				
3800	375	VIATICOS EN EL PAIS	SERVICIOS GENERALES	38,880.00	12.00	3,240.00	38,880.00	3,240.00	3,240.00	3,240.00	3,240.00	3,240.00	3,240.00	3,240.00	3,240.00	3,240.00	3,240.00	3,240.00	3,240.00	3,240.00	MEDIANTE COTIZACION	
	37501	Viáticos en el País																				
5000	382	GASTOS DE ORDEN SOCIAL Y CULTURAL	SERVICIOS GENERALES	19,440.00	12.00	1,620.00	19,440.00	1,620.00	1,620.00	1,620.00	1,620.00	1,620.00	1,620.00	1,620.00	1,620.00	1,620.00	1,620.00	1,620.00	1,620.00	1,620.00	MEDIANTE COTIZACION	
	38201	Gastos de orden social y cultural																				
5100	515	EQUIPO DE COMPUTO Y DE TECNOLOGIAS DE LA INFORMACION	EQUIPO DE COMPUTO	15,000.00	1.00	15,000.00	15,000.00	1,250.00	1,250.00	1,250.00	1,250.00	1,250.00	1,250.00	1,250.00	1,250.00	1,250.00	1,250.00	1,250.00	1,250.00	1,250.00	MEDIANTE COTIZACION	
	51501	Bienes informáticos																				
5800	589	OTROS BIENES INMUEBLES	ADQUISICION DE INMUEBLES	10,679.39	1.00	10,679.39	10,679.39	889.95	889.95	889.95	889.95	889.95	889.95	889.95	889.95	889.95	889.95	889.95	889.95	889.95	MEDIANTE COTIZACION	
	58904	Otros bienes inmuebles																				
2000	2100	DIR. DE DES. Y ASUNTOS DE LA MUJER	MATERIALES Y SUMINISTROS																			
	211	MATERIALES DE ADMINISTRACION, EMISION DE DOCUMENTOS Y ARTICULOS OFICIALES																				
2100	21101	Materiales, útiles y equipos menores de oficina	MATERIALES Y SUMINISTROS	24,960.00	12.00	2,080.00	24,960.00	2,080.00	2,080.00	2,080.00	2,080.00	2,080.00	2,080.00	2,080.00	2,080.00	2,080.00	2,080.00	2,080.00	2,080.00	2,080.00	MEDIANTE COTIZACION	
	212	MATERIALES Y UTILES DE IMPRESION Y REPRODUCCION																				
2100	21201	Materiales y útiles de impresión y reproducción	MATERIALES Y SUMINISTROS	24,960.00	12.00	2,080.00	24,960.00	2,080.00	2,080.00	2,080.00	2,080.00	2,080.00	2,080.00	2,080.00	2,080.00	2,080.00	2,080.00	2,080.00	2,080.00	2,080.00	MEDIANTE COTIZACION	
	216	MATERIAL DE LIMPIEZA																				
2200	21601	Material de limpieza	MATERIALES Y SUMINISTROS	6,240.00	12.00	520.00	6,240.00	520.00	520.00	520.00	520.00	520.00	520.00	520.00	520.00	520.00	520.00	520.00	520.00	520.00	MEDIANTE COTIZACION	
	221	PRODUCTOS ALIMENTICIOS PARA PERSONAS																				
2600	22101	Productos alimenticios para el personal en las instalaciones	MATERIALES Y SUMINISTROS	7,488.00	12.00	624.00	7,488.00	624.00	624.00	624.00	624.00	624.00	624.00	624.00	624.00	624.00	624.00	624.00	624.00	624.00	MEDIANTE COTIZACION	
	261	COMBUSTIBLES, LUBRICANTES Y ADITIVOS																				
3000	26101	Combustibles	MATERIALES Y SUMINISTROS	99,840.00	12.00	8,320.00	99,840.00	8,320.00	8,320.00	8,320.00	8,320.00	8,320.00	8,320.00	8,320.00	8,320.00	8,320.00	8,320.00	8,320.00	8,320.00	8,320.00	MEDIANTE COTIZACION	
	3000	SERVICIOS GENERALES																				

PRESUPUESTO DE EGRESOS MUNICIPAL 2026
ANALITICO DE ADQUISICIONES, ARRENDAMIENTOS Y SERVICIOS
MUNICIPIO: ETCHOJOA



PEM-5

CAPITULO	CONCEPTO	PARTIDA	DENOMINACION	DESCRIPCION Y UTILIDAD	MONTO AUTORIZADO	CANTIDAD O VOLUMEN	PRECIO POR UNIDAD DE MEDIDA	TOTAL	CALENDARIZACION												MODALIDAD DE EJECUCION					
									ENE	FEB	MAR	ABR	MAY	JUN	JUL	AGO	SEPT	OCT	NOV	DIC						
5000	5100	39901	Servicios asistenciales	SERVICIOS GENERALES	120,000.00	12.00	10,000.00	120,000.00	10,000.00	10,000.00	10,000.00	10,000.00	10,000.00	10,000.00	10,000.00	10,000.00	10,000.00	10,000.00	10,000.00	10,000.00	10,000.00	MEDIANTE COTIZACION				
			BIENES MUEBLES, INMUEBLES E INTANGIBLES MOBILIARIO Y EQUIPO DE ADMINISTRACION muebles de oficina y estanteria																				MEDIANTE COTIZACION			
		51101	Mobiliario Oficina	Mobiliario Oficina	48,000.00	12.00	4,000.00	48,000.00	10,000.00	0.00	10,000.00	10,000.00	10,000.00	0.00	8,000.00	0.00	0.00	0.00	0.00	0.00	0.00	0.00	0.00	MEDIANTE COTIZACION		
		515	EQUIPO DE COMPUTO Y DE TECNOLOGIAS DE LA INFORMACION																					MEDIANTE COTIZACION		
		51501	Bienes informáticos	EQUIPO DE COMPUTO	15,000.00	4.00	3,750.00	15,000.00	0.00	0.00	15,000.00	0.00	0.00	0.00	0.00	0.00	0.00	0.00	0.00	0.00	0.00	0.00	0.00	MEDIANTE COTIZACION		
2000	5400		VEHICULOS Y EQUIPO DE TRANSPORTE																				MEDIANTE COTIZACION			
		541	AUTOMOVILES Y EQUIPO TERRESTRE																					MEDIANTE COTIZACION		
		54101	Automóviles y camiones	ADQUISICION DE PICK UP	400,000.00	1.00	400,000.00	400,000.00	0.00	0.00	0.00	400,000.00	0.00	0.00	0.00	0.00	0.00	0.00	0.00	0.00	0.00	0.00	0.00	MEDIANTE COTIZACION		
			DEPORTE																						MEDIANTE COTIZACION	
		2100	MATERIALES Y SUMINISTROS	MATERIALES DE ADMINISTRACION, EMISION DE DOCUMENTOS Y ARTICULOS OFICIALES																					MEDIANTE COTIZACION	
2600	2100	211	MATERIALES, UTILES Y EQUIPOS MENORES DE OFICINA																					MEDIANTE COTIZACION		
		21101	Materiales, útiles y equipos menores de oficina	MATERIALES Y SUMINISTROS	12,480.00	12.00	1,040.00	12,480.00	1,040.00	1,040.00	1,040.00	1,040.00	1,040.00	1,040.00	1,040.00	1,040.00	1,040.00	1,040.00	1,040.00	1,040.00	1,040.00	1,040.00	1,040.00	MEDIANTE COTIZACION		
		212	MATERIALES Y UTILES DE IMPRESION Y REPRODUCCION																						MEDIANTE COTIZACION	
		21201	Materiales y útiles de impresión y reproducción	MATERIALES Y SUMINISTROS	24,960.00	12.00	2,080.00	24,960.00	2,080.00	2,080.00	2,080.00	2,080.00	2,080.00	2,080.00	2,080.00	2,080.00	2,080.00	2,080.00	2,080.00	2,080.00	2,080.00	2,080.00	2,080.00	2,080.00	MEDIANTE COTIZACION	
		215	MATERIAL IMPRESO E INFORMACION DIGITAL																						MEDIANTE COTIZACION	
		21501	Material para información	MATERIALES Y SUMINISTROS	12,480.00	12.00	1,040.00	12,480.00	1,040.00	1,040.00	1,040.00	1,040.00	1,040.00	1,040.00	1,040.00	1,040.00	1,040.00	1,040.00	1,040.00	1,040.00	1,040.00	1,040.00	1,040.00	1,040.00	MEDIANTE COTIZACION	
		216	MATERIAL DE LIMPIEZA																							MEDIANTE COTIZACION
		21601	Material de limpieza	MATERIALES Y SUMINISTROS	6,240.00	12.00	520.00	6,240.00	520.00	520.00	520.00	520.00	520.00	520.00	520.00	520.00	520.00	520.00	520.00	520.00	520.00	520.00	520.00	520.00	520.00	MEDIANTE COTIZACION
		2200	ALIMENTOS Y UTENSILIOS																							MEDIANTE COTIZACION
		221	PRODUCTOS ALIMENTICIOS PARA PERSONAS																							MEDIANTE COTIZACION
2700	2600	22101	Productos alimenticios para el personal en las instalaciones	MATERIALES Y SUMINISTROS	12,480.00	12.00	1,040.00	12,480.00	1,040.00	1,040.00	1,040.00	1,040.00	1,040.00	1,040.00	1,040.00	1,040.00	1,040.00	1,040.00	1,040.00	1,040.00	1,040.00	1,040.00	1,040.00	MEDIANTE COTIZACION		
		261	COMBUSTIBLES, LUBRICANTES Y ADITIVOS																						MEDIANTE COTIZACION	
		26101	Combustibles	MATERIALES Y SUMINISTROS	240,000.00	12.00	20,000.00	240,000.00	20,000.00	20,000.00	20,000.00	20,000.00	20,000.00	20,000.00	20,000.00	20,000.00	20,000.00	20,000.00	20,000.00	20,000.00	20,000.00	20,000.00	20,000.00	MEDIANTE COTIZACION		
		2700	VESTUARIO, BLANCOS, PRENDAS DE PROTECCION Y ARTICULOS DEPORTIVOS																						MEDIANTE COTIZACION	
3000	2700	271	VESTUARIO Y UNIFORMES																					MEDIANTE COTIZACION		
		27101	Vestuario y uniformes	MATERIALES Y SUMINISTROS	240,000.00	12.00	20,000.00	240,000.00	20,000.00	20,000.00	20,000.00	20,000.00	20,000.00	20,000.00	20,000.00	20,000.00	20,000.00	20,000.00	20,000.00	20,000.00	20,000.00	20,000.00	20,000.00	MEDIANTE COTIZACION		
		273	ARTICULOS DEPORTIVOS																						MEDIANTE COTIZACION	
		27301	Artículos deportivos	MATERIALES Y SUMINISTROS	204,000.00	12.00	17,000.00	204,000.00	17,000.00	17,000.00	17,000.00	17,000.00	17,000.00	17,000.00	17,000.00	17,000.00	17,000.00	17,000.00	17,000.00	17,000.00	17,000.00	17,000.00	17,000.00	MEDIANTE COTIZACION		
		3100	SERVICIOS GENERALES																						MEDIANTE COTIZACION	
		3100	SERVICIOS BASICOS																						MEDIANTE COTIZACION	
		314	TELEFONIA TRADICIONAL																							MEDIANTE COTIZACION
		31401	Telefonía tradicional	SERVICIOS GENERALES	0.00	12.00	-	0.00	0.00	0.00	0.00	0.00	0.00	0.00	0.00	0.00	0.00	0.00	0.00	0.00	0.00	0.00	0.00	0.00	MEDIANTE COTIZACION	
		315	TELEFONIA CELULAR																							MEDIANTE COTIZACION
		31501	Telefonía celular	SERVICIOS GENERALES	0.00	12.00	-	0.00	0.00	0.00	0.00	0.00	0.00	0.00	0.00	0.00	0.00	0.00	0.00	0.00	0.00	0.00	0.00	0.00	MEDIANTE COTIZACION	
3500	3500		SERVICIOS DE INSTALACION, REPARACION, MANTENIMIENTO Y CONSERVACION.																					MEDIANTE COTIZACION		
		352	INSTALACION, REPARACION Y MANTENIMIENTO DE MOBILIARIO Y EQUIPO DE ADMINISTRACION, EDUCACIONAL Y RECREATIVO																						MEDIANTE COTIZACION	
		35201	Mantenimiento y conservación de mobiliario y equipo	SERVICIOS GENERALES	5,184.00	12.00	432.00	5,184.00	432.00	432.00	432.00	432.00	432.00	432.00	432.00	432.00	432.00	432.00	432.00	432.00	432.00	432.00	432.00	432.00	MEDIANTE COTIZACION	
		355	REPARACION Y MANTENIMIENTO DE EQUIPO DE TRANSPORTE																						MEDIANTE COTIZACION	
		35501	Mantenimiento y conservación de equipo de transporte	SERVICIOS GENERALES	25,920.00	12.00	2,160.00	25,920.00	2,160.00	2,160.00	2,160.00	2,160.00	2,160.00	2,160.00	2,160.00	2,160.00	2,160.00	2,160.00	2,160.00	2,160.00	2,160.00	2,160.00	2,160.00	2,160.00	MEDIANTE COTIZACION	
		3600	SERVICIOS DE COMUNICACION SOCIAL Y PUBLICIDAD																							MEDIANTE COTIZACION
		361	DIFUSION POR RADIO, TELEVISION Y OTROS MEDIOS DE MENSAJES SOBRE PROGRAMAS Y ACTIVIDADES GUBERNAMENTALES																							MEDIANTE COTIZACION
		36101	Difusión por radio, televisión y otros medios de mensajes sobre programas y actividades gubernamentales	SERVICIOS GENERALES	0.00	12.00	-	0.00	0.00	0.00	0.00	0.00	0.00	0.00	0.00	0.00	0.00	0.00	0.00	0.00	0.00	0.00	0.00	0.00	0.00	MEDIANTE COTIZACION
		3700	SERVICIOS DE TRASLADO Y VIATICOS																							MEDIANTE COTIZACION
		37501	Viáticos en el País	SERVICIOS GENERALES	72,000.00	12.00	6,000.00	72,000.00	6,000.00	6,000.00	6,000.00	6,000.00	6,000.00	6,000.00	6,000.00	6,000.00	6,000.00	6,000.00	6,000.00	6,000.00	6,000.00	6,000.00	6,000.00	6,000.00	MEDIANTE COTIZACION	
5000	5100	382	GASTOS DE ORDEN SOCIAL Y CULTURAL																					MEDIANTE COTIZACION		
		38201	Gastos de orden social y cultural	SERVICIOS GENERALES	25,920.00	12.00	2,160.00	25,920.00	2,160.00	2,160.00	2,160.00	2,160.00	2,160.00	2,160.00	2,160.00	2,160.00	2,160.00	2,160.00	2,160.00	2,160.00	2,160.00	2,160.00	2,160.00	MEDIANTE COTIZACION		
		51101	BIENES MUEBLES, INMUEBLES E INTANGIBLES MOBILIARIO Y EQUIPO DE ADMINISTRACION muebles de oficina y estanteria	SERVICIOS GENERALES	36,000.00	12.00	3,000.00	36,000.00	0.00	16,000.00	0.00	10,000.00	0.00	10,000.00	0.00	0.00	0.00	0.00	0.00	0.00	0.00	0.00	0.00	0.00	MEDIANTE COTIZACION	



PRESUPUESTO DE EGRESOS MUNICIPAL 2026
ANALITICO DE ADQUISICIONES, ARRENDAMIENTOS Y SERVICIOS
MUNICIPIO: ETCHOJOA

PEM-5

CAPITULO	CONCEPTO	PARTIDA	DENOMINACION	DESCRIPCION Y UTILIDAD	MONTO AUTORIZADO	CANTIDAD O VOLUMEN	PRECIO POR UNIDAD DE MEDIDA	TOTAL	CALENDARIZACION												MODALIDAD DE EJECUCION						
									ENE	FEB	MAR	ABR	MAY	JUN	JUL	AGO	SEPT	OCT	NOV	DIC							
2000	2100	51501	Bienes informáticos	EQUIPO DE COMPUTO	18,000.00	1.00	18,000.00	18,000.00	0.00	18,000.00	0.00	0.00	0.00	0.00	0.00	0.00	0.00	0.00	0.00	0.00	0.00	MEDIANTE COTIZACION					
		CUADRA MUNICIPAL																									
		MATERIALES Y SUMINISTROS																									
		MATERIALES DE ADMINISTRACIÓN, EMISIÓN DE DOCUMENTOS Y ARTICULOS OFICIALES																									
		211	MATERIALES, UTILES Y EQUIPOS MENORES DE OFICINA	MATERIALES Y SUMINISTROS	12,480.00	12.00	1,040.00	12,480.00	1,040.00	1,040.00	1,040.00	1,040.00	1,040.00	1,040.00	1,040.00	1,040.00	1,040.00	1,040.00	1,040.00	1,040.00	1,040.00	1,040.00	1,040.00	1,040.00	MEDIANTE COTIZACION		
		212	MATERIALES Y UTILES DE IMPRESIÓN Y REPRODUCCION	MATERIALES Y SUMINISTROS	12,480.00	12.00	1,040.00	12,480.00	1,040.00	1,040.00	1,040.00	1,040.00	1,040.00	1,040.00	1,040.00	1,040.00	1,040.00	1,040.00	1,040.00	1,040.00	1,040.00	1,040.00	1,040.00	1,040.00	MEDIANTE COTIZACION		
		216	MATERIAL DE LIMPIEZA	MATERIALES Y SUMINISTROS	10,200.00	12.00	850.00	10,200.00	850.00	850.00	850.00	850.00	850.00	850.00	850.00	850.00	850.00	850.00	850.00	850.00	850.00	850.00	850.00	850.00	MEDIANTE COTIZACION		
		21601	Material de limpieza	MATERIALES Y SUMINISTROS	2,400.00	12.00	200.00	2,400.00	200.00	200.00	200.00	200.00	200.00	200.00	200.00	200.00	200.00	200.00	200.00	200.00	200.00	200.00	200.00	200.00	MEDIANTE COTIZACION		
		2200	2200	221	PRODUCTOS ALIMENTICIOS PARA PERSONAS	MATERIALES Y SUMINISTROS	99,840.00	12.00	8,320.00	99,840.00	8,320.00	8,320.00	8,320.00	8,320.00	8,320.00	8,320.00	8,320.00	8,320.00	8,320.00	8,320.00	8,320.00	8,320.00	8,320.00	8,320.00	MEDIANTE COTIZACION		
		2600	2600	261	COMBUSTIBLES, LUBRICANTES Y ADITIVOS	MATERIALES Y SUMINISTROS	26,400.00	12.00	2,200.00	26,400.00	2,200.00	2,200.00	2,200.00	2,200.00	2,200.00	2,200.00	2,200.00	2,200.00	2,200.00	2,200.00	2,200.00	2,200.00	2,200.00	2,200.00	MEDIANTE COTIZACION		
3000	3100	29101	Herramientas menores	MATERIALES Y SUMINISTROS	0.00	12.00	-	0.00	0.00	0.00	0.00	0.00	0.00	0.00	0.00	0.00	0.00	0.00	0.00	0.00	0.00	0.00	MEDIANTE COTIZACION				
		SERVICIOS GENERALES																									
		SERVICIOS BASICOS																									
		314	TELEFONIA TRADICIONAL	SERVICIOS GENERALES	0.00	12.00	-	0.00	0.00	0.00	0.00	0.00	0.00	0.00	0.00	0.00	0.00	0.00	0.00	0.00	0.00	0.00	0.00	MEDIANTE COTIZACION			
		31401	Telefono tradicional	SERVICIOS GENERALES	0.00	12.00	-	0.00	0.00	0.00	0.00	0.00	0.00	0.00	0.00	0.00	0.00	0.00	0.00	0.00	0.00	0.00	0.00	MEDIANTE COTIZACION			
		315	TELEFONIA CELULAR	SERVICIOS GENERALES	0.00	12.00	-	0.00	0.00	0.00	0.00	0.00	0.00	0.00	0.00	0.00	0.00	0.00	0.00	0.00	0.00	0.00	0.00	MEDIANTE COTIZACION			
		31501	Telefono celular	SERVICIOS GENERALES	25,920.00	12.00	2,160.00	25,920.00	2,160.00	2,160.00	2,160.00	2,160.00	2,160.00	2,160.00	2,160.00	2,160.00	2,160.00	2,160.00	2,160.00	2,160.00	2,160.00	2,160.00	2,160.00	MEDIANTE COTIZACION			
		3500	3500	352	SERVICIOS DE INSTALACION, REPARACION, MANTENIMIENTO Y CONSERVACION	SERVICIOS GENERALES	64,800.00	12.00	5,400.00	64,800.00	5,400.00	5,400.00	5,400.00	5,400.00	5,400.00	5,400.00	5,400.00	5,400.00	5,400.00	5,400.00	5,400.00	5,400.00	5,400.00	5,400.00	MEDIANTE COTIZACION		
		35201	Mantenimiento y conservación de mobiliario y equipo	SERVICIOS GENERALES	12,960.00	12.00	1,080.00	12,960.00	1,080.00	1,080.00	1,080.00	1,080.00	1,080.00	1,080.00	1,080.00	1,080.00	1,080.00	1,080.00	1,080.00	1,080.00	1,080.00	1,080.00	1,080.00	1,080.00	MEDIANTE COTIZACION		
		35501	Mantenimiento y conservación de equipo de transporte	SERVICIOS GENERALES	10,368.00	12.00	864.00	10,368.00	864.00	864.00	864.00	864.00	864.00	864.00	864.00	864.00	864.00	864.00	864.00	864.00	864.00	864.00	864.00	864.00	MEDIANTE COTIZACION		
5000	5100	51101	Mobiliario	Mobiliario Oficina	20,000.00	12.00	1,666.67	20,000.00	0.00	10,000.00	0.00	10,000.00	0.00	0.00	0.00	0.00	0.00	0.00	0.00	0.00	0.00	0.00	MEDIANTE COTIZACION				
		SERVICIOS DE TRASLADO Y VIATICOS																									
		375	VIATICOS EN EL PAIS	SERVICIOS GENERALES	12,960.00	12.00	1,080.00	12,960.00	1,080.00	1,080.00	1,080.00	1,080.00	1,080.00	1,080.00	1,080.00	1,080.00	1,080.00	1,080.00	1,080.00	1,080.00	1,080.00	1,080.00	1,080.00	MEDIANTE COTIZACION			
		37501	Viáticos en el País	SERVICIOS GENERALES	15,000.00	1.00	15,000.00	15,000.00	0.00	0.00	0.00	0.00	0.00	15,000.00	0.00	0.00	0.00	0.00	0.00	0.00	0.00	0.00	0.00	MEDIANTE COTIZACION			
		51501	Bienes Informáticos	EQUIPO DE COMPUTO	36,000.00	12.00	3,000.00	36,000.00	3,000.00	3,000.00	3,000.00	3,000.00	3,000.00	3,000.00	3,000.00	3,000.00	3,000.00	3,000.00	3,000.00	3,000.00	3,000.00	3,000.00	3,000.00	MEDIANTE COTIZACION			
		2000	2100	DIRECCION DE SALUD																							
				MATERIALES Y SUMINISTROS																							
				MATERIALES DE ADMINISTRACIÓN, EMISIÓN DE DOCUMENTOS Y ARTICULOS OFICIALES																							
				211	MATERIALES, UTILES Y EQUIPOS MENORES DE OFICINA	MATERIALES Y SUMINISTROS	12,480.00	12.00	1,040.00	12,480.00	1,040.00	1,040.00	1,040.00	1,040.00	1,040.00	1,040.00	1,040.00	1,040.00	1,040.00	1,040.00	1,040.00	1,040.00	1,040.00	1,040.00	1,040.00	1,040.00	MEDIANTE COTIZACION
				212	MATERIALES Y UTILES DE IMPRESIÓN Y REPRODUCCION	MATERIALES Y SUMINISTROS	12,480.00	12.00	1,040.00	12,480.00	1,040.00	1,040.00	1,040.00	1,040.00	1,040.00	1,040.00	1,040.00	1,040.00	1,040.00	1,040.00	1,040.00	1,040.00	1,040.00	1,040.00	1,040.00	1,040.00	MEDIANTE COTIZACION
216	MATERIAL DE LIMPIEZA			MATERIALES Y SUMINISTROS	6,240.00	12.00	520.00	6,240.00	520.00	520.00	520.00	520.00	520.00	520.00	520.00	520.00	520.00	520.00	520.00	520.00	520.00	520.00	520.00	520.00	MEDIANTE COTIZACION		
21601	Material de limpieza			MATERIALES Y SUMINISTROS	6,240.00	12.00	520.00	6,240.00	520.00	520.00	520.00	520.00	520.00	520.00	520.00	520.00	520.00	520.00	520.00	520.00	520.00	520.00	520.00	520.00	MEDIANTE COTIZACION		
2200	2200			221	PRODUCTOS ALIMENTICIOS PARA PERSONAS	MATERIALES Y SUMINISTROS	6,240.00	12.00	520.00	6,240.00	520.00	520.00	520.00	520.00	520.00	520.00	520.00	520.00	520.00	520.00	520.00	520.00	520.00	520.00	520.00	MEDIANTE COTIZACION	
2500	2500			253	PRODUCTOS QUIMICOS, FARMACEUTICOS Y DE LABORATORIO	MATERIALES Y SUMINISTROS	36,000.00	12.00	3,000.00	36,000.00	3,000.00	3,000.00	3,000.00	3,000.00	3,000.00	3,000.00	3,000.00	3,000.00	3,000.00	3,000.00	3,000.00	3,000.00	3,000.00	3,000.00	MEDIANTE COTIZACION		
25301	Medicinas y productos farmacéuticos			MATERIALES Y SUMINISTROS																					MEDIANTE COTIZACION		



PRESUPUESTO DE EGRESOS MUNICIPAL 2026
ANALITICO DE ADQUISICIONES, ARRENDAMIENTOS Y SERVICIOS
MUNICIPIO: ETCHOJOA

PEM-5

CAPITULO	CONCEPTO	PARTID A	DENOMINACION	DESCRIPCION Y UTILIDAD	MONTO AUTORIZADO	CANTIDAD O VOLUMEN	PRECIO POR UNIDAD DE MEDIDA	TOTAL	CALENDARIZACION												MODALIDAD DE EJECUCION																		
									ENE	FEB	MAR	ABR	MAY	JUN	JUL	AGO	SEPT	OCT	NOV	DIC																			
3000	2600	261	COMBUSTIBLES, LUBRICANTES Y ADITIVOS	MATERIALES Y SUMINISTROS	120,000.00	12.00	10,000.00	120,000.00	10,000.00	10,000.00	10,000.00	10,000.00	10,000.00	10,000.00	10,000.00	10,000.00	10,000.00	10,000.00	10,000.00	MEDIANTE COTIZACION																			
		26101	Combustibles						0.00	0.00	0.00	0.00	0.00	0.00	0.00	0.00	0.00	0.00	0.00	0.00	0.00	0.00	0.00	MEDIANTE COTIZACION															
		3100	SERVICIOS GENERALES						0.00	0.00	0.00	0.00	0.00	0.00	0.00	0.00	0.00	0.00	0.00	0.00	0.00	0.00	0.00	MEDIANTE COTIZACION															
		3100	SERVICIOS BASICOS						0.00	0.00	0.00	0.00	0.00	0.00	0.00	0.00	0.00	0.00	0.00	0.00	0.00	0.00	0.00	MEDIANTE COTIZACION															
		314	TELEFONIA TRADICIONAL						0.00	0.00	0.00	0.00	0.00	0.00	0.00	0.00	0.00	0.00	0.00	0.00	0.00	0.00	0.00	MEDIANTE COTIZACION															
		31401	Telefonia tradicional						0.00	0.00	0.00	0.00	0.00	0.00	0.00	0.00	0.00	0.00	0.00	0.00	0.00	0.00	0.00	MEDIANTE COTIZACION															
		315	TELEFONIA CELULAR						0.00	0.00	0.00	0.00	0.00	0.00	0.00	0.00	0.00	0.00	0.00	0.00	0.00	0.00	0.00	MEDIANTE COTIZACION															
		31501	Telefonia celular						0.00	0.00	0.00	0.00	0.00	0.00	0.00	0.00	0.00	0.00	0.00	0.00	0.00	0.00	0.00	MEDIANTE COTIZACION															
		5000	3500						352	SERVICIOS DE INSTALACION, REPARACION, MANTENIMIENTO Y CONSERVACION	SERVICIOS GENERALES	7,200.00	12.00	600.00	7,200.00	600.00	600.00	600.00	600.00	600.00	600.00	600.00	600.00	600.00	600.00	600.00	MEDIANTE COTIZACION												
									35201	Mantenimiento y conservación de mobiliario y equipo						0.00	0.00	0.00	0.00	0.00	0.00	0.00	0.00	0.00	0.00	0.00	0.00	0.00	0.00	MEDIANTE COTIZACION									
355	REPARACION Y MANTENIMIENTO DE EQUIPO DE TRANSPORTE			25,920.00	12.00	2,160.00	25,920.00	2,160.00	2,160.00	2,160.00						2,160.00	2,160.00	2,160.00	2,160.00	2,160.00	2,160.00	2,160.00	2,160.00	MEDIANTE COTIZACION															
35501	Mantenimiento y conservación de equipo de transporte			0.00	0.00	0.00	0.00	0.00	0.00	0.00						0.00	0.00	0.00	0.00	0.00	0.00	0.00	0.00	MEDIANTE COTIZACION															
358	SERVICIOS DE LIMPIEZA Y MANEJO DE DESECHOS			64,800.00	12.00	5,400.00	64,800.00	5,400.00	5,400.00	5,400.00						5,400.00	5,400.00	5,400.00	5,400.00	5,400.00	5,400.00	5,400.00	5,400.00	MEDIANTE COTIZACION															
35801	Servicios de limpieza y manejo de desechos			0.00	0.00	0.00	0.00	0.00	0.00	0.00						0.00	0.00	0.00	0.00	0.00	0.00	0.00	0.00	0.00	MEDIANTE COTIZACION														
5000	3600			361	SERVICIOS DE COMUNICACION SOCIAL Y PUBLICIDAD	SERVICIOS GENERALES	0.00	12.00	-	0.00						0.00	0.00	0.00	0.00	0.00	0.00	0.00	0.00	0.00	0.00	0.00	MEDIANTE COTIZACION												
				36101	DIFUSION POR RADIO, TELEVISION Y OTROS MEDIOS DE MENSAJES SOBRE PROGRAMAS Y ACTIVIDADES GUBERNAMENTALES											0.00	0.00	0.00	0.00	0.00	0.00	0.00	0.00	0.00	0.00	0.00	0.00	0.00	0.00	MEDIANTE COTIZACION									
				36101	Difusión por radio, televisión y otros medios de mensajes sobre programas y actividades gubernamentales											0.00	0.00	0.00	0.00	0.00	0.00	0.00	0.00	0.00	0.00	0.00	0.00	0.00	0.00	0.00	MEDIANTE COTIZACION								
				5000	3700											375	SERVICIOS DE TRASLADO Y VIATICOS	SERVICIOS GENERALES	54,000.00	12.00	4,500.00	54,000.00	4,500.00	4,500.00	4,500.00	4,500.00	4,500.00	4,500.00	4,500.00	4,500.00	4,500.00	4,500.00	4,500.00	MEDIANTE COTIZACION					
		37501	Viáticos en el País								0.00	0.00	0.00	0.00	0.00	0.00	0.00						0.00	0.00	0.00	0.00	0.00	0.00	0.00	MEDIANTE COTIZACION									
		5000	3800								382	SERVICIOS OFICIALES	SERVICIOS GENERALES	38,880.00	12.00	3,240.00	38,880.00						3,240.00	3,240.00	3,240.00	3,240.00	3,240.00	3,240.00	3,240.00	3,240.00	3,240.00	3,240.00	3,240.00	MEDIANTE COTIZACION					
											38201	Gastos de orden social y cultural											0.00	0.00	0.00	0.00	0.00	0.00	0.00	0.00	0.00	0.00	0.00	0.00	0.00	0.00	MEDIANTE COTIZACION		
											383	CONGRESOS Y CONVENCIONES											38,880.00	12.00	3,240.00	38,880.00	3,240.00	3,240.00	3,240.00	3,240.00	3,240.00	3,240.00	3,240.00	3,240.00	3,240.00	3,240.00	3,240.00	MEDIANTE COTIZACION	
											38301	Congresos y convenciones											0.00	0.00	0.00	0.00	0.00	0.00	0.00	0.00	0.00	0.00	0.00	0.00	0.00	0.00	0.00	MEDIANTE COTIZACION	
											5000	5100											515	BIENES MUEBLES, INMUEBLES E INTANGIBLES MOBILIARIO Y EQUIPO DE ADMINISTRACION	EQUIPO DE COMPUTO	15,000.00	1.00	15,000.00	15,000.00	0.00	0.00	15,000.00	0.00	0.00	0.00	0.00	0.00	0.00	0.00
51501	Bienes informáticos					0.00	0.00	0.00	0.00	0.00													0.00	0.00						0.00	0.00	0.00	0.00	0.00	0.00	0.00	MEDIANTE COTIZACION		
541	VEHICULOS Y EQUIPO DE TRANSPORTE					ADQUISICION DE EQUIPO DE TRANSPORTE	0.00	1.00	-	0.00													0.00	0.00						0.00	0.00	0.00	0.00	0.00	0.00	0.00	0.00	0.00	MEDIANTE COTIZACION
54101	Automóviles y camiones																						0.00	0.00						0.00	0.00	0.00	0.00	0.00	0.00	0.00	0.00	0.00	0.00
TOTAL				64,907,459.67	4,067.00													64,907,459.67	6,458,872.97	5,492,772.97	5,787,972.97	5,551,052.97	5,562,972.97	5,087,972.97						5,545,972.97	5,037,972.97	5,232,972.97	5,037,972.97	5,057,972.97	5,052,976.97				



PRESUPUESTO DE EGRESOS MUNICIPAL 2026
CALENDARIZACION MENSUAL DEL GASTO POR CAPITULO Y PARTIDA PRESUPUESTAL
MUNICIPIO: ETCHOJOA

PEM-6

CLAVE	AYUNTAMIENTO	ANUAL	ENERO	FEBRERO	MARZO	ABRIL	MAYO	JUNIO	JULIO	AGOSTO	SEPTIEMBRE	OCTUBRE	NOVIEMBRE	DICIEMBRE	PRESUPUESTO ANUAL
1000	SERVICIOS PERSONALES	2,937,904.20	244,825.35	244,825.35	244,825.35	244,825.35	244,825.35	244,825.35	244,825.35	244,825.35	244,825.35	244,825.35	244,825.35	244,825.35	2,937,904.20
	REMUNERACIONES AL PERSONAL DE CARACTER PERMANENTE														
1100	DIETAS														
11101	Dietas	2,579,623.20	214,968.60	214,968.60	214,968.60	214,968.60	214,968.60	214,968.60	214,968.60	214,968.60	214,968.60	214,968.60	214,968.60	214,968.60	2,579,623.20
1300	REMUNERACIONES ADICIONALES Y ESPECIALES PRIMAS DE VACACIONES, DOMINICAL Y GRATIFICACIÓN FIN DE AÑO														
13202	Gratificación de fin de año	358,281.00	29,856.75	29,856.75	29,856.75	29,856.75	29,856.75	29,856.75	29,856.75	29,856.75	29,856.75	29,856.75	29,856.75	29,856.75	358,281.00
1400	SEGURIDAD SOCIAL														
141	APORTACIONES DE SEGURIDAD SOCIAL														
14101	Cuotas por servicio médico del ISSSTESON	0.00	0.00	0.00	0.00	0.00	0.00	0.00	0.00	0.00	0.00	0.00	0.00	0.00	0.00
2000	Materiales y Suministros	1,916,640.00	159,720.00	159,720.00	159,720.00	159,720.00	159,720.00	159,720.00	159,720.00	159,720.00	159,720.00	159,720.00	159,720.00	159,720.00	1,916,640.00
2100	MATERIALES DE ADMINISTRACIÓN, EMISION DE DOCUMENTOS Y ARTICULOS OFICIALES														
211	MATERIALES, UTILES Y EQUIPOS MENORES DE OFICINA														
21101	Materiales y utiles y equipos menores de oficina	12,480.00	1,040.00	1,040.00	1,040.00	1,040.00	1,040.00	1,040.00	1,040.00	1,040.00	1,040.00	1,040.00	1,040.00	1,040.00	12,480.00
212	MATERIALES Y UTILES DE IMPRESION Y REPRODUCCION														
21201	Materiales y Utiles de Impresión y reproducción	12,480.00	1,040.00	1,040.00	1,040.00	1,040.00	1,040.00	1,040.00	1,040.00	1,040.00	1,040.00	1,040.00	1,040.00	1,040.00	12,480.00
216	MATERIAL DE LIMPIEZA														
21601	Material de limpieza	6,240.00	520.00	520.00	520.00	520.00	520.00	520.00	520.00	520.00	520.00	520.00	520.00	520.00	6,240.00
2200	ALIMENTOS Y UTENSILIOS														
221	PRODUCTOS ALIMENTICIOS PARA PERSONAS														
22101	Productos Alimenticios p/personal en las instalaciones	24,960.00	2,080.00	2,080.00	2,080.00	2,080.00	2,080.00	2,080.00	2,080.00	2,080.00	2,080.00	2,080.00	2,080.00	2,080.00	24,960.00
2400	MATERIALES Y ARTICULOS DE CONSTRUCCIÓN Y DE REPARACIÓN														
246	MATERIAL ELECTRICO Y ELECTRONICO														
24601	Material eléctrico y electrónico	12,480.00	1,040.00	1,040.00	1,040.00	1,040.00	1,040.00	1,040.00	1,040.00	1,040.00	1,040.00	1,040.00	1,040.00	1,040.00	12,480.00
2600	COMBUSTIBLES, LUBRICANTES Y ADITIVOS														
261	COMBUSTIBLES, LUBRICANTES Y ADITIVOS														
26101	Combustibles	1,848,000.00	154,000.00	154,000.00	154,000.00	154,000.00	154,000.00	154,000.00	154,000.00	154,000.00	154,000.00	154,000.00	154,000.00	154,000.00	1,848,000.00
3000	SERVICIOS GENERALES	64,800.00	5,400.00	5,400.00	5,400.00	5,400.00	5,400.00	5,400.00	5,400.00	5,400.00	5,400.00	5,400.00	5,400.00	5,400.00	64,800.00
3100	SERVICIOS BASICOS														
314	TELEFONIA TRADICIONAL														
31401	Telefonía tradicional	0.00	0.00	0.00	0.00	0.00	0.00	0.00	0.00	0.00	0.00	0.00	0.00	0.00	0.00
315	TELEFONIA CELULAR														
31501	Telefonía celular	0.00	0.00	0.00	0.00	0.00	0.00	0.00	0.00	0.00	0.00	0.00	0.00	0.00	0.00
3500	SERVICIOS DE INSTALACION, REPARACION, MANTENIMIENTO Y CONSERVACION. REPARACION Y MANTENIMIENTO DE EQUIPO DE TRANSPORTE														
35501	Mantenimiento y conservación de equipo de transporte	26,400.00	2,200.00	2,200.00	2,200.00	2,200.00	2,200.00	2,200.00	2,200.00	2,200.00	2,200.00	2,200.00	2,200.00	2,200.00	26,400.00
3700	SERVICIOS DE TRASLADO Y VIATICOS														
375	VIATICOS EN EL PAÍS														
37501	Viáticos en el País	38,400.00	3,200.00	3,200.00	3,200.00	3,200.00	3,200.00	3,200.00	3,200.00	3,200.00	3,200.00	3,200.00	3,200.00	3,200.00	38,400.00
3900	OTROS SERVICIOS GENERALES														
392	IMPUESTOS Y DERECHOS														
39201	Impuestos y derechos	0.00	0.00	0.00	0.00	0.00	0.00	0.00	0.00	0.00	0.00	0.00	0.00	0.00	0.00
4000	TRANSFERENCIAS, ASIGNACIONES, SUBSIDIOS Y OTRAS AYUDAS	1,056,000.00	88,000.00	88,000.00	88,000.00	88,000.00	88,000.00	88,000.00	88,000.00	88,000.00	88,000.00	88,000.00	88,000.00	88,000.00	1,056,000.00
4400	AYUDAS SOCIALES														
441	AYUDAS SOCIALES A PERSONAS														
44101	ayudas sociales a personas	1,056,000.00	88,000.00	88,000.00	88,000.00	88,000.00	88,000.00	88,000.00	88,000.00	88,000.00	88,000.00	88,000.00	88,000.00	88,000.00	1,056,000.00
5000	Bienes muebles , inmuebles e intangibles	39,000.00	24,000.00	15,000.00	0.00	0.00	0.00	0.00	0.00	0.00	0.00	0.00	0.00	0.00	39,000.00
5100	MOBILIARIO Y EQUIPO DE ADMINISTRACION														
511	MUEBLES DE OFICINA Y ESTANTERIA														
51101	muebles de oficina y estantería	24,000.00	24,000.00												24,000.00
515	EQUIPO DE COMPUTO Y DE TECNOLOGIAS DE LA INFORMACION														
51501	equipo de computo y tecnologías de la información	15,000.00	0.00	15,000.00	0.00	0.00	0.00	0.00	0.00	0.00	0.00	0.00	0.00	0.00	15,000.00
TOTAL		6,014,344.20	521,945.35	512,945.35	497,945.35	497,945.35	497,945.35	497,945.35	497,945.35	497,945.35	497,945.35	497,945.35	497,945.35	497,945.35	6,014,344.20

PRESUPUESTO DE EGRESOS MUNICIPAL 2026
CALENDARIZACION MENSUAL DEL GASTO POR CAPITULO Y PARTIDA PRESUPUESTAL
MUNICIPIO: ETCHOJOA



PEM-6

CLAVE	SINDICATURA	ANUAL	ENERO	FEBRERO	MARZO	ABRIL	MAYO	JUNIO	JULIO	AGOSTO	SEPTIEMBRE	OCTUBRE	NOVIEMBRE	DIEMBRE	TOTAL
1000	SERVICIOS PERSONALES	2,606,824.62	217,235.38	217,235.38	217,235.38	217,235.38	217,235.38	217,235.38	217,235.38	217,235.38	217,235.38	217,235.38	217,235.38	217,235.38	2,606,824.62
1100	REMUNERACIONES AL PERSONAL DE CARÁCTER PERMANENTE														
111	DIETAS														
11101	Dietas	249,825.60	20,818.80	20,818.80	20,818.80	20,818.80	20,818.80	20,818.80	20,818.80	20,818.80	20,818.80	20,818.80	20,818.80	20,818.80	249,825.60
113	SUELDO BASE AL PERSONAL PERMANENTE														
11301	Sueldos	486,191.86	40,515.99	40,515.99	40,515.99	40,515.99	40,515.99	40,515.99	40,515.99	40,515.99	40,515.99	40,515.99	40,515.99	40,515.99	486,191.86
1200	REMUNERACIONES AL PERSONAL DE CARÁCTER EVENTUAL														
121	HONORARIOS ASIMILABLES A SALARIOS														
12101	Honorarios	0.00	0.00	0.00	0.00	0.00	0.00	0.00	0.00	0.00	0.00	0.00	0.00	0.00	0.00
1300	REMUNERACIONES ADICIONALES Y ESPECIALES														
131	PRIMAS POR AÑOS DE SERVICIOS EFECTIVOS PRESTADOS														
13101	Prima quinquenal por años de servicio efectivos prestados	0.00	0.00	0.00	0.00	0.00	0.00	0.00	0.00	0.00	0.00	0.00	0.00	0.00	0.00
132	PRIMAS DE VACACIONES, DOMINICAL Y GRATIFICACIÓN FIN DE AÑO														
13201	Prima de vacaciones y dominical	13,182.65	1,098.55	1,098.55	1,098.55	1,098.55	1,098.55	1,098.55	1,098.55	1,098.55	1,098.55	1,098.55	1,098.55	1,098.55	13,182.65
13202	Aguinaldo o Gratificación fin de año	131,826.50	10,985.54	10,985.54	10,985.54	10,985.54	10,985.54	10,985.54	10,985.54	10,985.54	10,985.54	10,985.54	10,985.54	10,985.54	131,826.50
134	COMPENSACIONES														
13403	Estímulos al personal de confianza	79,998.00	6,666.50	6,666.50	6,666.50	6,666.50	6,666.50	6,666.50	6,666.50	6,666.50	6,666.50	6,666.50	6,666.50	6,666.50	79,998.00
1400	SEGURIDAD SOCIAL														
141	APORTACIONES DE SEGURIDAD SOCIAL														
14101	Cuotas por servicio médico del ISSSTESON	0.00	0.00	0.00	0.00	0.00	0.00	0.00	0.00	0.00	0.00	0.00	0.00	0.00	0.00
1500	OTRAS PRESTACIONES SOCIALES Y ECONOMICAS														
152	INDEMNIZACIONES														
15202	Pago de liquidaciones	1,500,000.00	125,000.00	125,000.00	125,000.00	125,000.00	125,000.00	125,000.00	125,000.00	125,000.00	125,000.00	125,000.00	125,000.00	125,000.00	1,500,000.00
154	PRESTACIONES CONTRACTUALES														
15409	Bono para despesa	48,000.00	4,000.00	4,000.00	4,000.00	4,000.00	4,000.00	4,000.00	4,000.00	4,000.00	4,000.00	4,000.00	4,000.00	4,000.00	48,000.00
1700	PAGO DE ESTIMULOS A SERVIDORES PUBLICOS														
171	ESTIMULOS														
17102	Estímulos al personal	97,800.00	8,150.00	8,150.00	8,150.00	8,150.00	8,150.00	8,150.00	8,150.00	8,150.00	8,150.00	8,150.00	8,150.00	8,150.00	97,800.00
17104	Bono por puntualidad	0.00	0.00	0.00	0.00	0.00	0.00	0.00	0.00	0.00	0.00	0.00	0.00	0.00	0.00
2000	MATERIALES Y SUMINISTROS	223,680.00	18,640.00	18,640.00	18,640.00	18,640.00	18,640.00	18,640.00	18,640.00	18,640.00	18,640.00	18,640.00	18,640.00	18,640.00	223,680.00
2100	MATERIALES DE ADMINISTRACIÓN, EMISIÓN DE DOCUMENTOS Y ARTÍCULOS OFICIALES														
211	MATERIALES, ÚTILES Y EQUIPOS MENORES DE OFICINA														
21101	Materiales, útiles y equipos menores de oficina	12,480.00	1,040.00	1,040.00	1,040.00	1,040.00	1,040.00	1,040.00	1,040.00	1,040.00	1,040.00	1,040.00	1,040.00	1,040.00	12,480.00
212	MATERIALES Y ÚTILES DE IMPRESIÓN Y REPRODUCCIÓN														
21201	Materiales y útiles de impresión y reproducción	12,480.00	1,040.00	1,040.00	1,040.00	1,040.00	1,040.00	1,040.00	1,040.00	1,040.00	1,040.00	1,040.00	1,040.00	1,040.00	12,480.00
216	MATERIAL DE LIMPIEZA														
21601	Material de limpieza	6,240.00	520.00	520.00	520.00	520.00	520.00	520.00	520.00	520.00	520.00	520.00	520.00	520.00	6,240.00
2200	ALIMENTOS Y UTENSILIOS														
221	PRODUCTOS ALIMENTICIOS PARA PERSONAS														
22101	Productos alimenticios para el personal en las instalaciones	12,480.00	1,040.00	1,040.00	1,040.00	1,040.00	1,040.00	1,040.00	1,040.00	1,040.00	1,040.00	1,040.00	1,040.00	1,040.00	12,480.00
2600	COMBUSTIBLES, LUBRICANTES Y ADITIVOS														
261	COMBUSTIBLES, LUBRICANTES Y ADITIVOS														
26101	Combustibles	180,000.00	15,000.00	15,000.00	15,000.00	15,000.00	15,000.00	15,000.00	15,000.00	15,000.00	15,000.00	15,000.00	15,000.00	15,000.00	180,000.00
3000	SERVICIOS GENERALES	303,280.00	25,273.33	25,273.33	25,273.33	25,273.33	25,273.33	25,273.33	25,273.33	25,273.33	25,273.33	25,273.33	25,273.33	25,273.33	303,280.00
3100	SERVICIOS BASICOS														
314	TELEFONIA TRADICIONAL														
31401	Telefonía tradicional	-	-	-	-	-	-	-	-	-	-	-	-	-	-
315	TELEFONIA CELULAR														
31501	Telefonía celular	-	-	-	-	-	-	-	-	-	-	-	-	-	-
3400	SERVICIOS FINANCIEROS, BANCARIOS Y COMERCIALES														
344	SEGUROS DE RESPONSABILIDAD PATRIMONIAL Y FIANZAS														
34401	Seguros De Responsabilidad Patrimonial Y Fianzas	144,000.00	12,000.00	12,000.00	12,000.00	12,000.00	12,000.00	12,000.00	12,000.00	12,000.00	12,000.00	12,000.00	12,000.00	12,000.00	144,000.00
3500	SERVICIOS DE INSTALACION, REPARACION, MANTENIMIENTO Y CONSERVACION.														
355	REPARACION Y MANTENIMIENTO DE EQUIPO DE TRANSPORTE														
35201	Mant cons mobiliario y equipo	4,800.00	400.00	400.00	400.00	400.00	400.00	400.00	400.00	400.00	400.00	400.00	400.00	400.00	4,800.00
35501	Mantenimiento y conservación de equipo de transporte	30,000.00	2,500.00	2,500.00	2,500.00	2,500.00	2,500.00	2,500.00	2,500.00	2,500.00	2,500.00	2,500.00	2,500.00	2,500.00	30,000.00



PEM-6

PRESUPUESTO DE EGRESOS MUNICIPAL 2026
CALENDARIZACION MENSUAL DEL GASTO POR CAPITULO Y PARTIDA PRESUPUESTAL
MUNICIPIO: ETCHOJOA

3700 SERVICIOS DE TRASLADO Y VIATICOS															
375 VIATICOS EN EL PAIS															
37501 Viáticos en el País	96,000.00	8,000.00	8,000.00	8,000.00	8,000.00	8,000.00	8,000.00	8,000.00	8,000.00	8,000.00	8,000.00	8,000.00	8,000.00	8,000.00	96,000.00
3800 SERVICIOS OFICIALES															
382 GASTOS DE ORDEN SOCIAL Y CULTURAL															
38201 Gastos de orden social y cultural	6,480.00	540.00	540.00	540.00	540.00	540.00	540.00	540.00	540.00	540.00	540.00	540.00	540.00	540.00	6,480.00
3900 OTROS SERVICIOS GENERALES															
392 IMPUESTOS Y DERECHOS															
39201 Impuestos y derechos	22,000.00	1,833.33	1,833.33	1,833.33	1,833.33	1,833.33	1,833.33	1,833.33	1,833.33	1,833.33	1,833.33	1,833.33	1,833.33	1,833.33	22,000.00
4000 TRANSFERENCIAS, ASIGNACIONES, SUBSIDIOS Y OTRAS AYUDAS	120,000.00	10,000.00	10,000.00	10,000.00	10,000.00	10,000.00	10,000.00	10,000.00	10,000.00	10,000.00	10,000.00	10,000.00	10,000.00	10,000.00	120,000.00
4400 AYUDAS SOCIALES															
441 AYUDAS SOCIALES A PERSONAS															
44101 Ayudas sociales a personas	120,000.00	10,000.00	10,000.00	10,000.00	10,000.00	10,000.00	10,000.00	10,000.00	10,000.00	10,000.00	10,000.00	10,000.00	10,000.00	10,000.00	120,000.00
5000 BIENES MUEBLES, INMUEBLES E INTANGIBLES	346,000.00	15,000.00	316,000.00	0.00	15,000.00	0.00	0.00	0.00	0.00	0.00	0.00	0.00	0.00	0.00	346,000.00
5100 MOBILIARIO Y EQUIPO DE ADMINISTRACION															
511 MUEBLES DE OFICINA Y ESTANTERIA															
51101 muebles de oficina y estanteria	15,000.00	0.00	0.00	0.00	15,000.00	0.00	0.00	0.00	0.00	0.00	0.00	0.00	0.00	0.00	15,000.00
515 EQUIPO DE COMPUTO Y DE TECNOLOGIAS DE LA INFORMACION															
51501 equipo de computo y tecnologias de la informacion	15,000.00	15,000.00													15,000.00
5800 BIENES INMUEBLES															
581 TERRENOS															
58101 Terrenos	316,000.00	0.00	316,000.00	0.00	0.00	0.00	0.00	0.00	0.00	0.00	0.00	0.00	0.00	0.00	316,000.00
TOTAL	3,599,784.62	286,148.72	587,148.72	271,148.72	286,148.72	271,148.72	271,148.72	271,148.72	271,148.72	271,148.72	271,148.72	271,148.72	271,148.72	271,148.72	3,599,784.62



PRESUPUESTO DE EGRESOS MUNICIPAL 2026
CALENDARIZACION MENSUAL DEL GASTO POR CAPITULO Y PARTIDA PRESUPUESTAL
MUNICIPIO: ETCHOJOA

CLAVE	PRESIDENCIA	ANUAL	ENERO	FEBRERO	MARZO	ABRIL	MAYO	JUNIO	JULIO	AGOSTO	SEPTIEMBRE	OCTUBRE	NOVIEMBRE	DICIEMBRE	TOTAL
1000 SERVICIOS PERSONALES		2,302,416.24	191,868.02	191,868.02	191,868.02	191,868.02	191,868.02	191,868.02	191,868.02	191,868.02	191,868.02	191,868.02	191,868.02	191,868.02	2,302,416.24
1100 REMUNERACIONES AL PERSONAL DE CARACTER PERMANENTE															
113 SUELDO BASE AL PERSONAL PERMANENTE															
11301 Sueldos		909,875.09	75,822.92	75,822.92	75,822.92	75,822.92	75,822.92	75,822.92	75,822.92	75,822.92	75,822.92	75,822.92	75,822.92	75,822.92	909,875.09
1200 REMUNERACIONES AL PERSONAL DE CARÁCTER EVENTUAL															
121 HONORARIOS ASIMILABLES A SALARIOS															
12101 Honorarios		0.00	0.00	0.00	0.00	0.00	0.00	0.00	0.00	0.00	0.00	0.00	0.00	0.00	0.00
1300 REMUNERACIONES ADICIONALES Y ESPECIALES															
131 PRIMAS POR AÑOS DE SERVICIOS EFECTIVOS PRESTADOS															
13101 Prima quinquenal por años de servicios efectivos prestados		0.00	0.00	0.00	0.00	0.00	0.00	0.00	0.00	0.00	0.00	0.00	0.00	0.00	0.00
132 PRIMAS DE VACACIONES, DOMINICAL Y GRATIFICACIÓN FIN DE AÑO															
13201 Prima de vacaciones y dominical		27,279.81	2,273.32	2,273.32	2,273.32	2,273.32	2,273.32	2,273.32	2,273.32	2,273.32	2,273.32	2,273.32	2,273.32	2,273.32	27,279.81
13202 Aguinaldo o Gratificación fin de año		272,798.13	22,733.18	22,733.18	22,733.18	22,733.18	22,733.18	22,733.18	22,733.18	22,733.18	22,733.18	22,733.18	22,733.18	22,733.18	272,798.13
134 COMPENSACIONES															
13403 Estimulos al personal de confianza		615,342.72	51,278.56	51,278.56	51,278.56	51,278.56	51,278.56	51,278.56	51,278.56	51,278.56	51,278.56	51,278.56	51,278.56	51,278.56	615,342.72
1400 SEGURIDAD SOCIAL															
141 APORTACIONES DE SEGURIDAD SOCIAL															
14101 Cuotas por servicio médico del ISSSTESON		0.00	0.00	0.00	0.00	0.00	0.00	0.00	0.00	0.00	0.00	0.00	0.00	0.00	0.00
1500 OTRAS PRESTACIONES SOCIALES Y ECONOMICAS															
154 PRESTACIONES CONTRACTUALES															
15409 Bono para despensa		57,600.00	4,800.00	4,800.00	4,800.00	4,800.00	4,800.00	4,800.00	4,800.00	4,800.00	4,800.00	4,800.00	4,800.00	4,800.00	57,600.00
1700 PAGO DE ESTIMULOS A SERVIDORES PUBLICOS															
171 ESTIMULOS															
17102 Estimulos al personal		419,520.48	34,960.04	34,960.04	34,960.04	34,960.04	34,960.04	34,960.04	34,960.04	34,960.04	34,960.04	34,960.04	34,960.04	34,960.04	419,520.48
17104 Bono por puntualidad		0.00	0.00	0.00	0.00	0.00	0.00	0.00	0.00	0.00	0.00	0.00	0.00	0.00	0.00
2000 MATERIALES Y SUMINISTROS		641,088.00	53,424.00	53,424.00	53,424.00	53,424.00	53,424.00	53,424.00	53,424.00	53,424.00	53,424.00	53,424.00	53,424.00	53,424.00	641,088.00
2100 MATERIALES DE ADMINISTRACIÓN, EMISIÓN DE DOCUMENTOS Y ARTÍCULOS OFICIALES															
211 MATERIALES, ÚTILES Y EQUIPOS MENORES DE OFICINA															
21101 Materiales, útiles y equipos menores de oficina		18,720.00	1,560.00	1,560.00	1,560.00	1,560.00	1,560.00	1,560.00	1,560.00	1,560.00	1,560.00	1,560.00	1,560.00	1,560.00	18,720.00
212 MATERIALES Y ÚTILES DE IMPRESIÓN Y REPRODUCCIÓN															
21201 Materiales y útiles de impresión y reproducción		19,968.00	1,664.00	1,664.00	1,664.00	1,664.00	1,664.00	1,664.00	1,664.00	1,664.00	1,664.00	1,664.00	1,664.00	1,664.00	19,968.00
216 MATERIAL DE LIMPIEZA															
21601 Material de limpieza		6,240.00	520.00	520.00	520.00	520.00	520.00	520.00	520.00	520.00	520.00	520.00	520.00	520.00	6,240.00
2200 ALIMENTOS Y UTENSILIOS															
221 PRODUCTOS ALIMENTICIOS PARA PERSONAS															
22101 Productos alimenticios para el personal en las instalaciones		24,960.00	2,080.00	2,080.00	2,080.00	2,080.00	2,080.00	2,080.00	2,080.00	2,080.00	2,080.00	2,080.00	2,080.00	2,080.00	24,960.00
2600 COMBUSTIBLES, LUBRICANTES Y ADITIVOS															
261 COMBUSTIBLES, LUBRICANTES Y ADITIVOS															
26101 Combustibles		499,200.00	41,600.00	41,600.00	41,600.00	41,600.00	41,600.00	41,600.00	41,600.00	41,600.00	41,600.00	41,600.00	41,600.00	41,600.00	499,200.00
2900 HERRAMIENTAS, REFACCIONES Y ACCESORIOS MENORES															
299 REFACCIONES Y ACCESORIOS MENORES OTROS BIENES MUEBLES															
29901 Refacciones y Accesorios Menores Otros Bienes Muebles		72,000.00	6,000.00	6,000.00	6,000.00	6,000.00	6,000.00	6,000.00	6,000.00	6,000.00	6,000.00	6,000.00	6,000.00	6,000.00	72,000.00
3000 SERVICIOS GENERALES		1,306,320.00	83,460.00	114,260.00	227,460.00	83,460.00	83,460.00	83,460.00	83,460.00	83,460.00	193,460.00	83,460.00	103,460.00	83,460.00	1,306,320.00
3100 SERVICIOS BASICOS															
314 TELEFONIA TRADICIONAL															
31401 Telefonía tradicional		62,400.00	5,200.00	5,200.00	5,200.00	5,200.00	5,200.00	5,200.00	5,200.00	5,200.00	5,200.00	5,200.00	5,200.00	5,200.00	62,400.00
315 TELEFONIA CELULAR															
31501 Telefonía celular		0.00	0.00	0.00	0.00	0.00	0.00	0.00	0.00	0.00	0.00	0.00	0.00	0.00	0.00
344 SEGUROS DE RESPONSABILIDAD PATRIMONIAL Y FIANZAS															
34401 Seguros de responsabilidad patrimonial y fianzas		144,000.00	0.00	0.00	144,000.00	0.00	0.00	0.00	0.00	0.00	0.00	0.00	0.00	0.00	144,000.00
352 INSTALACION, REPARACION Y MANTENIMIENTO DE MOBILIARIO Y EQUIPO DE ADMINISTRACION, EDUCACIONAL Y RECREATIVO															
35201 Mantenimiento y conservación de mobiliario y equipo		6,480.00	540.00	540.00	540.00	540.00	540.00	540.00	540.00	540.00	540.00	540.00	540.00	540.00	6,480.00
355 REPARACION Y MANTENIMIENTO DE EQUIPO DE TRANSPORTE															



PRESUPUESTO DE EGRESOS MUNICIPAL 2026
CALENDARIZACION MENSUAL DEL GASTO POR CAPITULO Y PARTIDA PRESUPUESTAL
MUNICIPIO: ETCHOJOA

35501 Mantenimiento y conservación de equipo de transporte	86,400.00	7,200.00	7,200.00	7,200.00	7,200.00	7,200.00	7,200.00	7,200.00	7,200.00	7,200.00	7,200.00	7,200.00	7,200.00	86,400.00	
375 VIATICOS EN EL PAÍS															
37501 Viáticos en el País	233,280.00	19,440.00	19,440.00	19,440.00	19,440.00	19,440.00	19,440.00	19,440.00	19,440.00	19,440.00	19,440.00	19,440.00	19,440.00	233,280.00	
3800 SERVICIOS OFICIALES															
381 GASTOS DE CEREMONIAL															
38101 Gastos de ceremonial	280,800.00	10,000.00	40,800.00	10,000.00	10,000.00	10,000.00	10,000.00	10,000.00	10,000.00	10,000.00	120,000.00	10,000.00	30,000.00	280,800.00	
382 GASTOS DE ORDEN SOCIAL Y CULTURAL															
38201 Gastos de orden social y cultural	480,000.00	40,000.00	40,000.00	40,000.00	40,000.00	40,000.00	40,000.00	40,000.00	40,000.00	40,000.00	40,000.00	40,000.00	40,000.00	480,000.00	
3900 OTROS SERVICIOS GENERALES															
392 IMPUESTOS Y DERECHOS															
39201 Impuestos y derechos	12,960.00	1,080.00	1,080.00	1,080.00	1,080.00	1,080.00	1,080.00	1,080.00	1,080.00	1,080.00	1,080.00	1,080.00	1,080.00	12,960.00	
4000 TRANSFERENCIAS, ASIGNACIONES, SUBSIDIOS Y OTRAS AYUDAS	1,299,200.00	108,266.67	108,266.67	108,266.67	108,266.67	108,266.67	108,266.67	108,266.67	108,266.67	108,266.67	108,266.67	108,266.67	108,266.67	1,299,200.00	
4400 AYUDAS SOCIALES															
441 AYUDAS SOCIALES A PERSONAS															
44101 Ayudas sociales a personas	1,299,200.00	108,266.67	108,266.67	108,266.67	108,266.67	108,266.67	108,266.67	108,266.67	108,266.67	108,266.67	108,266.67	108,266.67	108,266.67	1,299,200.00	
5000 BIENES MUEBLES, INMUEBLES E INTANGIBLES	720,000.00	60,000.00	60,000.00	60,000.00	60,000.00	60,000.00	60,000.00	60,000.00	60,000.00	60,000.00	60,000.00	60,000.00	60,000.00	720,000.00	
5100 MOBILIARIO Y EQUIPO DE ADMINISTRACION															
511 MUEBLES DE OFICINA Y ESTANTERIA															
51101 Mobiliario	360,000.00	30,000.00	30,000.00	30,000.00	30,000.00	30,000.00	30,000.00	30,000.00	30,000.00	30,000.00	30,000.00	30,000.00	30,000.00	360,000.00	
515 EQUIPO DE COMPUTO Y DE TECNOLOGIAS DE LA INFORMACION															
51501 Bienes informáticos	360,000.00	30,000.00	30,000.00	30,000.00	30,000.00	30,000.00	30,000.00	30,000.00	30,000.00	30,000.00	30,000.00	30,000.00	30,000.00	360,000.00	
5400 VEHICULOS Y EQUIPO DE TRANSPORTE															
541 AUTOMOVILES Y EQUIPO TERRESTRE															
54101 Automóviles y camiones	0.00		0.00											0.00	
TOTAL	6,269,024.24	497,018.69	527,818.69	641,018.69	497,018.69	497,018.69	497,018.69	497,018.69	497,018.69	497,018.69	607,018.69	497,018.69	517,018.69	497,018.69	6,269,024.24



PRESUPUESTO DE EGRESOS MUNICIPAL 2026
CALENDARIZACION MENSUAL DEL GASTO POR CAPITULO Y PARTIDA PRESUPUESTAL
MUNICIPIO: ETCHOJOA

3500 SERVICIOS DE INSTALACION, REPARACION, MANTENIMIENTO Y CONSERVACION.															
351 CONSERVACION Y MANTENIMIENTO MENOR DE INMUEBLES															
35101 Mantenimiento y conservación de inmuebles	256,000.00	21,333.00	21,333.00	21,333.00	21,333.00	21,333.00	21,333.00	21,333.00	21,333.00	21,333.00	21,333.00	21,333.00	21,337.00	256,000.00	
352 INSTALACION, REPARACION Y MANTENIMIENTO DE MOBILIARIO Y EQUIPO DE ADMINISTRACION, EDUCACIONAL Y RECREATIVO															
35201 Mantenimiento y conservación de mobiliario y equipo	4,800.00	400.00	400.00	400.00	400.00	400.00	400.00	400.00	400.00	400.00	400.00	400.00	400.00	4,800.00	
355 REPARACION Y MANTENIMIENTO DE EQUIPO DE TRANSPORTE															
35501 Mantenimiento y conservación de equipo de transporte	54,000.00	4,500.00	4,500.00	4,500.00	4,500.00	4,500.00	4,500.00	4,500.00	4,500.00	4,500.00	4,500.00	4,500.00	4,500.00	54,000.00	
3700 SERVICIOS DE TRASLADO Y VIATICOS															
375 VIATICOS EN EL PAÍS															
37501 Viáticos en el País	34,560.00	2,880.00	2,880.00	2,880.00	2,880.00	2,880.00	2,880.00	2,880.00	2,880.00	2,880.00	2,880.00	2,880.00	2,880.00	34,560.00	
3800 SERVICIOS OFICIALES															
381 GASTOS DE CEREMONIAL															
38101 Gastos de ceremonial	25,920.00	2,160.00	2,160.00	2,160.00	2,160.00	2,160.00	2,160.00	2,160.00	2,160.00	2,160.00	2,160.00	2,160.00	2,160.00	25,920.00	
382 GASTOS DE ORDEN SOCIAL Y CULTURAL															
38201 Gastos de orden social y cultural	60,000.00	5,000.00	5,000.00	5,000.00	5,000.00	5,000.00	5,000.00	5,000.00	5,000.00	5,000.00	5,000.00	5,000.00	5,000.00	60,000.00	
383 CONGRESOS Y CONVENCIONES															
38301 Congresos y convenciones	12,960.00	1,080.00	1,080.00	1,080.00	1,080.00	1,080.00	1,080.00	1,080.00	1,080.00	1,080.00	1,080.00	1,080.00	1,080.00	12,960.00	
3900 OTROS SERVICIOS GENERALES															
392 IMPUESTOS Y DERECHOS															
39201 Impuestos y derechos	6,480.00	540.00	540.00	540.00	540.00	540.00	540.00	540.00	540.00	540.00	540.00	540.00	540.00	6,480.00	
399 OTROS SERVICIOS GENERALES															
39901 Servicios asistenciales	0.00	0.00	0.00	0.00	0.00	0.00	0.00	0.00	0.00	0.00	0.00	0.00	0.00	0.00	
4000 TRANSFERENCIAS, ASIGNACIONES, SUBSIDIOS Y OTRAS AYUDAS	46,790,043.91	3,899,170.33	3,899,170.33	3,899,170.33	3,899,170.33	3,899,170.33	3,899,170.33	3,899,170.33	3,899,170.33	3,899,170.33	3,899,170.33	3,899,170.33	3,899,170.33	46,790,043.91	
4100 TRANSFERENCIAS INTERNAS Y ASIGNACIONES AL SECTOR PÚBLICO.															
415 TRANSFERENCIAS INTERNAS OTORGADAS A ENTIDADES PARAESTATALES NO EMPRESARIALES Y NO FINANCIERAS															
41502 Transferencias para gastos de operación	2,000,000.00	166,666.67	166,666.67	166,666.67	166,666.67	166,666.67	166,666.67	166,666.67	166,666.67	166,666.67	166,666.67	166,666.67	166,666.67	2,000,000.00	
4400 AYUDAS SOCIALES															
441 AYUDAS SOCIALES A PERSONAS															
44101 Ayudas sociales a personas	120,000.00	10,000.00	10,000.00	10,000.00	10,000.00	10,000.00	10,000.00	10,000.00	10,000.00	10,000.00	10,000.00	10,000.00	10,000.00	120,000.00	
4500 PENSIONES Y JUBILACIONES															
451 PENSIONES															
45101 Pensiones	0.00	0.00	0.00	0.00	0.00	0.00	0.00	0.00	0.00	0.00	0.00	0.00	0.00	0.00	
452 JUBILACIONES															
45201 Pago de pensiones y jubilaciones	43,670,035.91	3,639,169.66	3,639,169.66	3,639,169.66	3,639,169.66	3,639,169.66	3,639,169.66	3,639,169.66	3,639,169.66	3,639,169.66	3,639,169.66	3,639,169.66	3,639,169.66	43,670,035.91	
4800 DONATIVOS															
481 DONATIVOS A INSTITUCIONES SIN FINES DE LUCRO															
48101 Donativos a Instituciones sin fines de lucro	1,000,008.00	83,334.00	83,334.00	83,334.00	83,334.00	83,334.00	83,334.00	83,334.00	83,334.00	83,334.00	83,334.00	83,334.00	83,334.00	1,000,008.00	
5000 BIENES MUEBLES, INMUEBLES E INTANGIBLES	900,000.00	75,000.00	75,000.00	75,000.00	75,000.00	75,000.00	75,000.00	75,000.00	75,000.00	75,000.00	75,000.00	75,000.00	75,000.00	900,000.00	
5100 MOBILIARIO Y EQUIPO DE ADMINISTRACION															
511 MUEBLES DE OFICINA Y ESTANTERIA															
51101 Mobiliario	450,000.00	37,500.00	37,500.00	37,500.00	37,500.00	37,500.00	37,500.00	37,500.00	37,500.00	37,500.00	37,500.00	37,500.00	37,500.00	450,000.00	
515 EQUIPO DE COMPUTO Y DE TECNOLOGIAS DE LA INFORMACION															
51501 Bienes informáticos	450,000.00	37,500.00	37,500.00	37,500.00	37,500.00	37,500.00	37,500.00	37,500.00	37,500.00	37,500.00	37,500.00	37,500.00	37,500.00	450,000.00	
5400 VEHICULOS Y EQUIPO DE TRANSPORTE															
541 AUTOMOVILES Y EQUIPO TERRESTRE															
54101 Automóviles y camiones	0.00	0.00	0.00	0.00	0.00	0.00	0.00	0.00	0.00	0.00	0.00	0.00	0.00	0.00	
TOTAL	86,329,408.53	7,194,117.04	7,194,117.04	7,194,117.04	7,194,117.04	7,194,117.04	7,194,117.04	7,194,117.04	7,194,117.04	7,194,117.04	7,194,117.04	7,194,117.04	7,194,121.04	86,329,408.53	

**PRESUPUESTO DE EGRESOS MUNICIPAL 2026
CALENDARIZACION MENSUAL DEL GASTO POR CAPITULO Y PARTIDA PRESUPUESTAL
MUNICIPIO: ETCHOJOA**



PEM-6

CLAVE	TESORERIA	ANUAL	ENERO	FEBRERO	MARZO	ABRIL	MAYO	JUNIO	JULIO	AGOSTO	SEPTIEMBRE	OCTUBRE	NOVIEMBRE	DICIEMBRE	TOTAL
1000	SERVICIOS PERSONALES	6,650,024.23	554,168.69	554,168.69	554,168.69	554,168.69	554,168.69	554,168.69	554,168.69	554,168.69	554,168.69	554,168.69	554,168.69	554,168.69	6,650,024.23
1100	REMUNERACIONES AL PERSONAL DE CARACTER PERMANENTE														
113	SUELDO BASE AL PERSONAL PERMANENTE														
11301	Sueldos	2,562,303.96	213,525.33	213,525.33	213,525.33	213,525.33	213,525.33	213,525.33	213,525.33	213,525.33	213,525.33	213,525.33	213,525.33	213,525.33	2,562,303.96
1200	REMUNERACIONES AL PERSONAL DE CARÁCTER EVENTUAL														
121	HONORARIOS ASIMILABLES A SALARIOS														
12101	Honorarios	0.00	0.00	0.00	0.00	0.00	0.00	0.00	0.00	0.00	0.00	0.00	0.00	0.00	0.00
122	SUELDOS BASE AL PERSONAL EVENTUAL														
12201	Sueldo base al personal eventual	0.00	0.00	0.00	0.00	0.00	0.00	0.00	0.00	0.00	0.00	0.00	0.00	0.00	0.00
1300	REMUNERACIONES ADICIONALES Y ESPECIALES														
131	PRIMAS POR AÑOS DE SERVICIOS EFECTIVOS PRESTADOS														
13101	Prima quinquenal por años de servicio efectivos prestados	215,572.08	17,964.34	17,964.34	17,964.34	17,964.34	17,964.34	17,964.34	17,964.34	17,964.34	17,964.34	17,964.34	17,964.34	17,964.34	215,572.08
132	PRIMAS DE VACACIONES, DOMINICAL Y GRATIFICACIÓN FIN DE AÑO														
13201	Prima de vacaciones y dominical	83,458.11	6,954.84	6,954.84	6,954.84	6,954.84	6,954.84	6,954.84	6,954.84	6,954.84	6,954.84	6,954.84	6,954.84	6,954.84	83,458.11
13202	Aguinaldo o Gratificación fin de año	809,463.76	67,455.31	67,455.31	67,455.31	67,455.31	67,455.31	67,455.31	67,455.31	67,455.31	67,455.31	67,455.31	67,455.31	67,455.31	809,463.76
134	COMPENSACIONES														
13403	Estímulos al personal de confianza	1,603,963.20	133,663.60	133,663.60	133,663.60	133,663.60	133,663.60	133,663.60	133,663.60	133,663.60	133,663.60	133,663.60	133,663.60	133,663.60	1,603,963.20
1400	SEGURIDAD SOCIAL														
141	APORTACIONES DE SEGURIDAD SOCIAL														
14101	Cuotas por servicio médico del ISSSTESÓN	0.00	0.00	0.00	0.00	0.00	0.00	0.00	0.00	0.00	0.00	0.00	0.00	0.00	0.00
1500	OTRAS PRESTACIONES SOCIALES Y ECONOMICAS														
154	PRESTACIONES CONTRACTUALES														
15409	Bono para despensa	0.00	0.00	0.00	0.00	0.00	0.00	0.00	0.00	0.00	0.00	0.00	0.00	0.00	0.00
1600	PREVISIONES														
161	PREVISIONES DE CARÁCTER LABORAL, ECONOMICA Y DE SEGURIDAD SOCIAL														
16101	Previsión para incremento de sueldos	0.00	0.00	0.00	0.00	0.00	0.00	0.00	0.00	0.00	0.00	0.00	0.00	0.00	0.00
1700	PAGO DE ESTIMULOS A SERVIDORES PUBLICOS														
171	ESTIMULOS														
17102	Estímulos al personal	1,375,263.12	114,605.26	114,605.26	114,605.26	114,605.26	114,605.26	114,605.26	114,605.26	114,605.26	114,605.26	114,605.26	114,605.26	114,605.26	1,375,263.12
17104	Bono por puntualidad	0.00	0.00	0.00	0.00	0.00	0.00	0.00	0.00	0.00	0.00	0.00	0.00	0.00	0.00
2000	MATERIALES Y SUMINISTROS	918,200.00	76,516.67	76,516.67	76,516.67	76,516.67	76,516.67	76,516.67	76,516.67	76,516.67	76,516.67	76,516.67	76,516.67	76,516.67	918,200.00
2100	MATERIALES DE ADMINISTRACIÓN, EMISIÓN DE DOCUMENTOS Y ARTÍCULOS OFICIALES														
211	MATERIALES, ÚTILES Y EQUIPOS MENORES DE OFICINA														
21101	Materiales, útiles y equipos menores de oficina	120,000.00	10,000.00	10,000.00	10,000.00	10,000.00	10,000.00	10,000.00	10,000.00	10,000.00	10,000.00	10,000.00	10,000.00	10,000.00	120,000.00
212	MATERIALES Y ÚTILES DE IMPRESIÓN Y REPRODUCCIÓN														
21201	Materiales y útiles de impresión y reproducción	124,800.00	10,400.00	10,400.00	10,400.00	10,400.00	10,400.00	10,400.00	10,400.00	10,400.00	10,400.00	10,400.00	10,400.00	10,400.00	124,800.00
215	MATERIAL IMPRESO E INFORMACION DIGITAL														
21501	Material para información	6,240.00	520.00	520.00	520.00	520.00	520.00	520.00	520.00	520.00	520.00	520.00	520.00	520.00	6,240.00
216	MATERIAL DE LIMPIEZA														
21601	Material de limpieza	24,960.00	2,080.00	2,080.00	2,080.00	2,080.00	2,080.00	2,080.00	2,080.00	2,080.00	2,080.00	2,080.00	2,080.00	2,080.00	24,960.00
2200	ALIMENTOS Y UTENSILIOS														
221	PRODUCTOS ALIMENTICIOS PARA PERSONAS														
22101	Productos alimenticios para el personal en las instalaciones	24,960.00	2,080.00	2,080.00	2,080.00	2,080.00	2,080.00	2,080.00	2,080.00	2,080.00	2,080.00	2,080.00	2,080.00	2,080.00	24,960.00
2600	COMBUSTIBLES, LUBRICANTES Y ADITIVOS														
261	COMBUSTIBLES, LUBRICANTES Y ADITIVOS														
26101	Combustibles	515,000.00	42,916.67	42,916.67	42,916.67	42,916.67	42,916.67	42,916.67	42,916.67	42,916.67	42,916.67	42,916.67	42,916.67	42,916.67	515,000.00
26102	Lubricantes y Aditivos	6,240.00	520.00	520.00	520.00	520.00	520.00	520.00	520.00	520.00	520.00	520.00	520.00	520.00	6,240.00
2700	VESTUARIO, BLANCOS, PRENDAS DE PROTECCION Y ARTICULOS DEPORTIVOS														
271	VESTUARIO Y UNIFORMES														
27101	Vestuario y Uniformes	12,000.00	1,000.00	1,000.00	1,000.00	1,000.00	1,000.00	1,000.00	1,000.00	1,000.00	1,000.00	1,000.00	1,000.00	1,000.00	12,000.00
2900	HERRAMIENTAS, REFACCIONES Y ACCESORIOS MENORES														
294	REFACCIONES Y ACCESORIOS MENORES DE EQUIPO DE COMPUTO Y TECNOLOGIAS DE LA INFORMACION														
29401	Refacciones y accesorios menores de equipo de computo y tecnologías de la información	12,000.00	1,000.00	1,000.00	1,000.00	1,000.00	1,000.00	1,000.00	1,000.00	1,000.00	1,000.00	1,000.00	1,000.00	1,000.00	12,000.00
299	REFACCIONES Y ACCESORIOS MENORES OTROS BIENES MUEBLES														
29901	Refacciones Y Accesorios Menores Otros Bienes Muebles	72,000.00	6,000.00	6,000.00	6,000.00	6,000.00	6,000.00	6,000.00	6,000.00	6,000.00	6,000.00	6,000.00	6,000.00	6,000.00	72,000.00
3000	SERVICIOS GENERALES	3,043,360.00	253,613.33	253,613.33	253,613.33	253,613.33	253,613.33	253,613.33	253,613.33	253,613.33	253,613.33	253,613.33	253,613.33	253,613.33	3,043,360.00
3100	SERVICIOS BASICOS														



PRESUPUESTO DE EGRESOS MUNICIPAL 2026
CALENDARIZACION MENSUAL DEL GASTO POR CAPITULO Y PARTIDA PRESUPUESTAL
MUNICIPIO: ETCHOJOA

PEM-6

314 TELEFONIA TRADICIONAL																
31401 Telefonía tradicional	61,800.00	5,150.00	5,150.00	5,150.00	5,150.00	5,150.00	5,150.00	5,150.00	5,150.00	5,150.00	5,150.00	5,150.00	5,150.00	5,150.00	5,150.00	61,800.00
315 TELEFONIA CELULAR																
31501 Telefonía celular	0.00	0.00	0.00	0.00	0.00	0.00	0.00	0.00	0.00	0.00	0.00	0.00	0.00	0.00	0.00	0.00
317 SERVICIOS DE ACCESO A INTERNET, REDES Y PROCESAMIENTO DE INFORMACION																
31701 Servicios de acceso a Internet, redes y procesamiento de información	32,400.00	2,700.00	2,700.00	2,700.00	2,700.00	2,700.00	2,700.00	2,700.00	2,700.00	2,700.00	2,700.00	2,700.00	2,700.00	2,700.00	2,700.00	32,400.00
3300 SERVICIOS PROFESIONALES, CIENTIFICOS, TECNICOS Y OTROS SERVICIOS																
331 SERVICIOS LEGALES, DE CONTABILIDAD, AUDITORIAS Y RELACIONADOS																
33101 Servicios legales, de contabilidad, auditorías y relacionados	120,000.00	10,000.00	10,000.00	10,000.00	10,000.00	10,000.00	10,000.00	10,000.00	10,000.00	10,000.00	10,000.00	10,000.00	10,000.00	10,000.00	10,000.00	120,000.00
334 SERVICIOS DE CAPACITACION																
33401 Servicios de capacitación	120,000.00	10,000.00	10,000.00	10,000.00	10,000.00	10,000.00	10,000.00	10,000.00	10,000.00	10,000.00	10,000.00	10,000.00	10,000.00	10,000.00	10,000.00	120,000.00
336 SERVICIOS DE APOYO ADMINISTRATIVO, TRADUCCION, FOTOCOPIADO E IMPRESION																
33603 Impresiones y publicaciones oficiales	81,600.00	6,800.00	6,800.00	6,800.00	6,800.00	6,800.00	6,800.00	6,800.00	6,800.00	6,800.00	6,800.00	6,800.00	6,800.00	6,800.00	6,800.00	81,600.00
3400 SERVICIOS COMERCIALES, BANCARIOS, FINANCIEROS Y GASTOS INHERENTES																
341 SERVICIOS FINANCIEROS Y BANCARIOS																
34101 Servicios financieros y bancarios	96,800.00	8,066.67	8,066.67	8,066.67	8,066.67	8,066.67	8,066.67	8,066.67	8,066.67	8,066.67	8,066.67	8,066.67	8,066.67	8,066.67	8,066.67	96,800.00
3500 SERVICIOS DE INSTALACION, REPARACION, MANTENIMIENTO Y CONSERVACION																
351 CONSERVACION Y MANTENIMIENTO MENOR DE INMUEBLES																
35101 Mantenimiento y conservación de inmuebles	194,400.00	16,200.00	16,200.00	16,200.00	16,200.00	16,200.00	16,200.00	16,200.00	16,200.00	16,200.00	16,200.00	16,200.00	16,200.00	16,200.00	16,200.00	194,400.00
352 INSTALACION, REPARACION Y MANTENIMIENTO DE MOBILIARIO Y EQUIPO DE ADMINISTRACION, EDUCACIONAL Y RECREATIVO																
35201 Mantenimiento y conservación de mobiliario y equipo	51,840.00	4,320.00	4,320.00	4,320.00	4,320.00	4,320.00	4,320.00	4,320.00	4,320.00	4,320.00	4,320.00	4,320.00	4,320.00	4,320.00	4,320.00	51,840.00
353 INSTALACION, REPARACION Y MANTENIMIENTO DE EQUIPO DE COMPUTO Y TECNOLOGIA DE LA INFORMACION																
35302 Mantenimiento y conservación de bienes informáticos	18,000.00	1,500.00	1,500.00	1,500.00	1,500.00	1,500.00	1,500.00	1,500.00	1,500.00	1,500.00	1,500.00	1,500.00	1,500.00	1,500.00	1,500.00	18,000.00
355 REPARACION Y MANTENIMIENTO DE EQUIPO DE TRANSPORTE																
35501 Mantenimiento y conservación de equipo de transporte	180,000.00	15,000.00	15,000.00	15,000.00	15,000.00	15,000.00	15,000.00	15,000.00	15,000.00	15,000.00	15,000.00	15,000.00	15,000.00	15,000.00	15,000.00	180,000.00
3700 SERVICIOS DE TRASLADO Y VIATICOS																
375 VIATICOS EN EL PAIS																
37501 Viáticos en el País	259,200.00	21,600.00	21,600.00	21,600.00	21,600.00	21,600.00	21,600.00	21,600.00	21,600.00	21,600.00	21,600.00	21,600.00	21,600.00	21,600.00	21,600.00	259,200.00
3800 SERVICIOS OFICIALES																
382 GASTOS DE ORDEN SOCIAL Y CULTURAL																
38201 Gastos de orden social y cultural	25,920.00	2,160.00	2,160.00	2,160.00	2,160.00	2,160.00	2,160.00	2,160.00	2,160.00	2,160.00	2,160.00	2,160.00	2,160.00	2,160.00	2,160.00	25,920.00
3900 OTROS SERVICIOS GENERALES																
392 IMPUESTOS Y DERECHOS																
39201 Impuestos y derechos	70,000.00	5,833.33	5,833.33	5,833.33	5,833.33	5,833.33	5,833.33	5,833.33	5,833.33	5,833.33	5,833.33	5,833.33	5,833.33	5,833.33	5,833.33	70,000.00
395 PENAS, MULTAS, ACCESORIOS Y ACTUALIZACIONES																
39501 Penas, multas, accesorios y actualizaciones	100,000.00	8,333.33	8,333.33	8,333.33	8,333.33	8,333.33	8,333.33	8,333.33	8,333.33	8,333.33	8,333.33	8,333.33	8,333.33	8,333.33	8,333.33	100,000.00
398 IMPUESTO SOBRE NOMINAS Y OTROS QUE SE DERIVEN DE UNA RELACION LABORAL																
39801 Impuesto sobre nóminas	1,552,200.00	129,350.00	129,350.00	129,350.00	129,350.00	129,350.00	129,350.00	129,350.00	129,350.00	129,350.00	129,350.00	129,350.00	129,350.00	129,350.00	129,350.00	1,552,200.00
399 OTROS SERVICIOS GENERALES																
39902 Servicio de administración del impuesto predial	79,200.00	6,600.00	6,600.00	6,600.00	6,600.00	6,600.00	6,600.00	6,600.00	6,600.00	6,600.00	6,600.00	6,600.00	6,600.00	6,600.00	6,600.00	79,200.00
4000 TRANSFERENCIAS, ASIGNACIONES, SUBSIDIOS Y OTRAS AYUDAS	800,000.00	66,666.67	66,666.67	66,666.67	66,666.67	66,666.67	66,666.67	66,666.67	66,666.67	66,666.67	66,666.67	66,666.67	66,666.67	66,666.67	66,666.67	800,000.00
4400 AYUDAS SOCIALES																
441 AYUDAS SOCIALES A PERSONAS																
44101 Ayudas sociales a personas	800,000.00	66,666.67	66,666.67	66,666.67	66,666.67	66,666.67	66,666.67	66,666.67	66,666.67	66,666.67	66,666.67	66,666.67	66,666.67	66,666.67	66,666.67	800,000.00
5000 BIENES MUEBLES, INMUEBLES E INTANGIBLES	170,000.00	13,333.33	23,333.33	13,333.33	13,333.33	13,333.33	13,333.33	13,333.33	13,333.33	13,333.33	13,333.33	13,333.33	13,333.33	13,333.33	13,333.33	170,000.00
5100 MOBILIARIO Y EQUIPO DE ADMINISTRACION																
511 MUEBLES DE OFICINA Y ESTANTERIA																
51101 Mobiliario	50,000.00	4,166.67	4,166.67	4,166.67	4,166.67	4,166.67	4,166.67	4,166.67	4,166.67	4,166.67	4,166.67	4,166.67	4,166.67	4,166.67	4,166.67	50,000.00
515 EQUIPO DE COMPUTO Y DE TECNOLOGIAS DE LA INFORMACION																
51501 Bienes informáticos	110,000.00	9,166.67	9,166.67	9,166.67	9,166.67	9,166.67	9,166.67	9,166.67	9,166.67	9,166.67	9,166.67	9,166.67	9,166.67	9,166.67	9,166.67	110,000.00
5400 VEHICULOS Y EQUIPO DE TRANSPORTE																
541 AUTOMOVILES Y EQUIPO TERRESTRE																
54101 Automóviles y camiones	0.00	0.00	0.00	0.00	0.00	0.00	0.00	0.00	0.00	0.00	0.00	0.00	0.00	0.00	0.00	0.00
5900 ACTIVOS INTANGIBLES																
591 SOFTWARE																
59101 Software	10,000.00	0.00	10,000.00	0.00	0.00	0.00	0.00	0.00	0.00	0.00	0.00	0.00	0.00	0.00	0.00	10,000.00
9000 DEUDA PUBLICA	8,542,929.08	818,151.76	818,151.76	818,151.76	818,151.76	818,151.76	818,151.76	818,151.76	818,151.76	818,255.76	499,402.76	499,402.76	499,402.76	499,402.76	499,402.76	8,542,929.08
9100 AMORTIZACION DE LA DEUDA PUBLICA																



PRESUPUESTO DE EGRESOS MUNICIPAL 2026
CALENDARIZACION MENSUAL DEL GASTO POR CAPITULO Y PARTIDA PRESUPUESTAL
MUNICIPIO: ETCHOJOA

911 AMORTIZACION DE LA DEUDA INTERNA CON INSTITUCIONES DE CREDITO															
91101 Amortización capital largo plazo	2,550,096.00	318,749.00	318,749.00	318,749.00	318,749.00	318,749.00	318,749.00	318,749.00	318,749.00	318,853.00	0.00	0.00	0.00	0.00	2,550,096.00
91102 Amortización capital corto plazo	2,000,000.00	166,666.67	166,666.67	166,666.67	166,666.67	166,666.67	166,666.67	166,666.67	166,666.67	166,666.67	166,666.67	166,666.67	166,666.67	166,666.67	2,000,000.00
921 INTERESES DE LA DEUDA INTERNA CON INSTITUCIONES DE CREDITO															
92101 Pago de intereses a largo plazo	0.00	0.00	0.00	0.00	0.00	0.00	0.00	0.00	0.00	0.00	0.00	0.00	0.00	0.00	0.00
92102 Pago de intereses de corto plazo	1,375,000.00	114,583.33	114,583.33	114,583.33	114,583.33	114,583.33	114,583.33	114,583.33	114,583.33	114,583.33	114,583.33	114,583.33	114,583.33	114,583.33	1,375,000.00
9900 ADEUDOS DE EJERCICIOS FISCALES ANTERIORES															
991 ADEFAS	0.00														
99101 Adefas	2,617,833.08	218,152.76	218,152.76	218,152.76	218,152.76	218,152.76	218,152.76	218,152.76	218,152.76	218,152.76	218,152.76	218,152.76	218,152.76	218,152.76	2,617,833.08
TOTAL	20,124,513.32	1,782,450.44	1,792,450.44	1,782,450.44	1,782,450.44	1,782,450.44	1,782,450.44	1,782,450.44	1,782,450.44	1,782,554.44	1,463,701.44	1,463,701.44	1,463,701.44	1,463,701.44	20,124,513.32



**PRESUPUESTO DE EGRESOS MUNICIPAL 2026
CALENDARIZACION MENSUAL DEL GASTO POR CAPITULO Y PARTIDA PRESUPUESTAL
MUNICIPIO: ETCHOJOA**

CLAVE	OBRAS PUBLICAS	ANUAL	ENERO	FEBRERO	MARZO	ABRIL	MAYO	JUNIO	JULIO	AGOSTO	SEPTIEMBRE	OCTUBRE	NOVIEMBRE	DICIEMBRE	TOTAL
1000	SERVICIOS PERSONALES	3,756,551.97	313,046.00	313,046.00	313,046.00	313,046.00	313,046.00	313,046.00	313,046.00	313,046.00	313,046.00	313,046.00	313,046.00	313,046.00	3,756,551.97
1100	REMUNERACIONES AL PERSONAL DE CARÁCTER PERMANENTE														
113	SUELDO BASE AL PERSONAL PERMANENTE														
11301	Sueldos	1,873,339.70	156,111.64	156,111.64	156,111.64	156,111.64	156,111.64	156,111.64	156,111.64	156,111.64	156,111.64	156,111.64	156,111.64	156,111.64	1,873,339.70
1200	REMUNERACIONES AL PERSONAL DE CARÁCTER EVENTUAL														
122	SUELDO BASE AL PERSONAL EVENTUAL														
12201	Sueldo base al personal eventual	0.00	0.00	0.00	0.00	0.00	0.00	0.00	0.00	0.00	0.00	0.00	0.00	0.00	0.00
1300	REMUNERACIONES ADICIONALES Y ESPECIALES														
131	PRIMAS POR AÑOS DE SERVICIOS EFECTIVOS PRESTADOS														
13101	Prima quinquenal por años de servicio efectivos prestados	58,369.68	4,864.14	4,864.14	4,864.14	4,864.14	4,864.14	4,864.14	4,864.14	4,864.14	4,864.14	4,864.14	4,864.14	4,864.14	58,369.68
132	PRIMAS DE VACACIONES, DOMINICAL Y GRATIFICACIÓN FIN DE AÑO														
13201	Prima de vacaciones y dominical	46,072.26	3,839.35	3,839.35	3,839.35	3,839.35	3,839.35	3,839.35	3,839.35	3,839.35	3,839.35	3,839.35	3,839.35	3,839.35	46,072.26
13202	Aguinaldo o Gratificación fin de año	452,307.61	37,692.30	37,692.30	37,692.30	37,692.30	37,692.30	37,692.30	37,692.30	37,692.30	37,692.30	37,692.30	37,692.30	37,692.30	452,307.61
133	HORAS EXTRAORDINARIAS														
13301	Remuneraciones por horas extraordinarias	0.00	0.00	0.00	0.00	0.00	0.00	0.00	0.00	0.00	0.00	0.00	0.00	0.00	0.00
134	COMPENSACIONES														
13403	Estímulos al personal de confianza	810,320.16	67,526.68	67,526.68	67,526.68	67,526.68	67,526.68	67,526.68	67,526.68	67,526.68	67,526.68	67,526.68	67,526.68	67,526.68	810,320.16
1400	SEGURIDAD SOCIAL														
141	APORTACIONES DE SEGURIDAD SOCIAL														
14101	Cuotas por servicio médico del ISSSTESÓN	0.00	0.00	0.00	0.00	0.00	0.00	0.00	0.00	0.00	0.00	0.00	0.00	0.00	0.00
1500	OTRAS PRESTACIONES SOCIALES Y ECONOMICAS														
154	PRESTACIONES CONTRACTUALES														
15409	Bono para despensa	0.00	0.00	0.00	0.00	0.00	0.00	0.00	0.00	0.00	0.00	0.00	0.00	0.00	0.00
1700	PAGO DE ESTIMULOS A SERVIDORES PUBLICOS														
171	ESTIMULOS														
17102	Estímulos al personal	516,142.56	43,011.88	43,011.88	43,011.88	43,011.88	43,011.88	43,011.88	43,011.88	43,011.88	43,011.88	43,011.88	43,011.88	43,011.88	516,142.56
17104	Bono por puntualidad	0.00	0.00	0.00	0.00	0.00	0.00	0.00	0.00	0.00	0.00	0.00	0.00	0.00	0.00
2000	MATERIALES Y SUMINISTROS	737,280.00	61,440.00	61,440.00	61,440.00	61,440.00	61,440.00	61,440.00	61,440.00	61,440.00	61,440.00	61,440.00	61,440.00	61,440.00	737,280.00
2100	MATERIALES DE ADMINISTRACIÓN, EMISIÓN DE DOCUMENTOS Y ARTICULOS OFICIALES														
211	MATERIALES, UTILES Y EQUIPOS MENORES DE OFICINA														
21101	Materiales, útiles y equipos menores de oficina	37,440.00	3,120.00	3,120.00	3,120.00	3,120.00	3,120.00	3,120.00	3,120.00	3,120.00	3,120.00	3,120.00	3,120.00	3,120.00	37,440.00
212	MATERIALES Y UTILES DE IMPRESIÓN Y REPRODUCCION														
21201	Materiales y útiles de impresión y reproducción	49,920.00	4,160.00	4,160.00	4,160.00	4,160.00	4,160.00	4,160.00	4,160.00	4,160.00	4,160.00	4,160.00	4,160.00	4,160.00	49,920.00
216	MATERIAL DE LIMPIEZA														
21601	Material de limpieza	12,480.00	1,040.00	1,040.00	1,040.00	1,040.00	1,040.00	1,040.00	1,040.00	1,040.00	1,040.00	1,040.00	1,040.00	1,040.00	12,480.00
2200	ALIMENTOS Y UTENSILIOS														
221	PRODUCTOS ALIMENTICIOS PARA PERSONAS														
22101	Productos alimenticios para el personal en las instalaciones	12,480.00	1,040.00	1,040.00	1,040.00	1,040.00	1,040.00	1,040.00	1,040.00	1,040.00	1,040.00	1,040.00	1,040.00	1,040.00	12,480.00
2400	MATERIALES Y ARTICULOS DE CONSTRUCCIÓN Y DE REPARACIÓN														
246	MATERIAL ELECTRICO Y ELECTRONICO														
24601	Material eléctrico y electrónico	24,960.00	2,080.00	2,080.00	2,080.00	2,080.00	2,080.00	2,080.00	2,080.00	2,080.00	2,080.00	2,080.00	2,080.00	2,080.00	24,960.00
2600	COMBUSTIBLES, LUBRICANTES Y ADITIVOS														
261	COMBUSTIBLES, LUBRICANTES Y ADITIVOS														
26101	Combustibles	576,000.00	48,000.00	48,000.00	48,000.00	48,000.00	48,000.00	48,000.00	48,000.00	48,000.00	48,000.00	48,000.00	48,000.00	48,000.00	576,000.00
26102	Lubricantes y Aditivos	24,000.00	2,000.00	2,000.00	2,000.00	2,000.00	2,000.00	2,000.00	2,000.00	2,000.00	2,000.00	2,000.00	2,000.00	2,000.00	24,000.00
3000	SERVICIOS GENERALES	1,060,896.00	88,408.00	88,408.00	88,408.00	88,408.00	88,408.00	88,408.00	88,408.00	88,408.00	88,408.00	88,408.00	88,408.00	88,408.00	1,060,896.00
3100	SERVICIOS BASICOS														
311	ENERGIA ELECTRICA														
31101	Energía eléctrica	64,800.00	5,400.00	5,400.00	5,400.00	5,400.00	5,400.00	5,400.00	5,400.00	5,400.00	5,400.00	5,400.00	5,400.00	5,400.00	64,800.00
314	TELEFONIA TRADICIONAL														
31401	Telefonía tradicional	6,480.00	540.00	540.00	540.00	540.00	540.00	540.00	540.00	540.00	540.00	540.00	540.00	540.00	6,480.00
315	TELEFONIA CELULAR														
31501	Telefonía celular	0.00	0.00	0.00	0.00	0.00	0.00	0.00	0.00	0.00	0.00	0.00	0.00	0.00	0.00
3200	SERVICIO DE ARRENDAMIENTO														
326	ARRENDAMIENTO DE MAQUINARIA, OTROS EQUIPOS Y HERRAMIENTAS														
32601	Arrendamiento de maquinaria, otros equipos y herramientas	129,600.00	10,800.00	10,800.00	10,800.00	10,800.00	10,800.00	10,800.00	10,800.00	10,800.00	10,800.00	10,800.00	10,800.00	10,800.00	129,600.00
3500	SERVICIOS DE INSTALACION, REPARACION, MANTENIMIENTO Y CONSERVACION.														
351	CONSERVACION Y MANTENIMIENTO MENOR DE INMUEBLES														
35101	Mantenimiento y conservación de inmuebles	617,856.00	51,488.00	51,488.00	51,488.00	51,488.00	51,488.00	51,488.00	51,488.00	51,488.00	51,488.00	51,488.00	51,488.00	51,488.00	617,856.00



PRESUPUESTO DE EGRESOS MUNICIPAL 2026
CALENDARIZACION MENSUAL DEL GASTO POR CAPITULO Y PARTIDA PRESUPUESTAL
MUNICIPIO: ETCHOJOA

Table with columns for various budget items and their monthly allocations. Includes sections for 'BIENES MUEBLES, INMUEBLES E INTANGIBLES', 'INVERSION PUBLICA EN BIENES DE DOMINIO PUBLICO', 'EDIFICACION HABITACIONAL', and 'INVERSIONES FINANCIERAS Y OTRAS PROVISIONES'. Total amount: 96,430,462.61.

PRESUPUESTO DE EGRESOS MUNICIPAL 2026
CALENDARIZACION MENSUAL DEL GASTO POR CAPITULO Y PARTIDA PRESUPUESTAL
MUNICIPIO: ETCHOJOA



PEM-6

CLAVE	SERVICIOS PUBLICOS	ANUAL	ENERO	FEBRERO	MARZO	ABRIL	MAYO	JUNIO	JULIO	AGOSTO	SEPTIEMBRE	OCTUBRE	NOVIEMBRE	DIEMBRE	TOTAL
1000	SERVICIOS PERSONALES	20,452,581.57	1,704,381.80	1,704,381.80	1,704,381.80	1,704,381.80	1,704,381.80	1,704,381.80	1,704,381.80	1,704,381.80	1,704,381.80	1,704,381.80	1,704,381.80	1,704,381.80	20,452,581.57
1100	REMUNERACIONES AL PERSONAL DE CARACTER PERMANENTE														
113	SUELDO BASE AL PERSONAL PERMANENTE														
11301	Sueldos	6,430,607.04	535,883.92	535,883.92	535,883.92	535,883.92	535,883.92	535,883.92	535,883.92	535,883.92	535,883.92	535,883.92	535,883.92	535,883.92	6,430,607.04
1200	REMUNERACIONES AL PERSONAL DE CARÁCTER EVENTUAL														
122	SUELDO BASE AL PERSONAL EVENTUAL														
12201	Sueldo base al personal eventual	10,217,100.80	851,425.07	851,425.07	851,425.07	851,425.07	851,425.07	851,425.07	851,425.07	851,425.07	851,425.07	851,425.07	851,425.07	851,425.07	10,217,100.80
1300	REMUNERACIONES ADICIONALES Y ESPECIALES														
131	PRIMAS POR AÑOS DE SERVICIOS EFECTIVOS PRESTADOS														
13101	Prima quinquenal por años de servicio efectivos prestados	121,225.68	10,102.14	10,102.14	10,102.14	10,102.14	10,102.14	10,102.14	10,102.14	10,102.14	10,102.14	10,102.14	10,102.14	10,102.14	121,225.68
132	PRIMAS DE VACACIONES, DOMINICAL Y GRATIFICACIÓN FIN DE AÑO														
13201	Prima de vacaciones y dominical	112,902.37	9,408.53	9,408.53	9,408.53	9,408.53	9,408.53	9,408.53	9,408.53	9,408.53	9,408.53	9,408.53	9,408.53	9,408.53	112,902.37
13202	Aguinaldo o Gratificación fin de año	2,112,073.45	176,006.12	176,006.12	176,006.12	176,006.12	176,006.12	176,006.12	176,006.12	176,006.12	176,006.12	176,006.12	176,006.12	176,006.12	2,112,073.45
133	HORAS EXTRAORDINARIAS														
13301	Remuneraciones por horas extraordinarias	0.00	0.00	0.00	0.00	0.00	0.00	0.00	0.00	0.00	0.00	0.00	0.00	0.00	0.00
134	COMPENSACIONES														
13403	Estímulos al personal de confianza	857,820.00	71,485.00	71,485.00	71,485.00	71,485.00	71,485.00	71,485.00	71,485.00	71,485.00	71,485.00	71,485.00	71,485.00	71,485.00	857,820.00
1400	SEGURIDAD SOCIAL														
141	APORTACIONES DE SEGURIDAD SOCIAL														
14101	Cuotas por servicio médico del ISSSTESON	0.00	0.00	0.00	0.00	0.00	0.00	0.00	0.00	0.00	0.00	0.00	0.00	0.00	0.00
1500	OTRAS PRESTACIONES SOCIALES Y ECONOMICAS														
154	PRESTACIONES CONTRACTUALES														
15409	Bono para despensa	0.00	0.00	0.00	0.00	0.00	0.00	0.00	0.00	0.00	0.00	0.00	0.00	0.00	0.00
1700	PAGO DE ESTIMULOS A SERVIDORES PUBLICOS														
171	ESTIMULOS														
17102	Estímulos al personal	600,852.24	50,071.02	50,071.02	50,071.02	50,071.02	50,071.02	50,071.02	50,071.02	50,071.02	50,071.02	50,071.02	50,071.02	50,071.02	600,852.24
17104	Bono por puntualidad	0.00	0.00	0.00	0.00	0.00	0.00	0.00	0.00	0.00	0.00	0.00	0.00	0.00	0.00
2000	MATERIALES Y SUMINISTROS	9,049,805.65	754,150.47	754,150.47	754,150.47	754,150.47	754,150.47	754,150.47	754,150.47	754,150.47	754,150.47	754,150.47	754,150.47	754,150.47	9,049,805.65
2100	MATERIALES DE ADMINISTRACIÓN, EMISIÓN DE DOCUMENTOS Y ARTICULOS OFICIALES														
211	MATERIALES, UTILES Y EQUIPOS MENORES DE OFICINA														
21101	Materiales, útiles y equipos menores de oficina	12,480.00	1,040.00	1,040.00	1,040.00	1,040.00	1,040.00	1,040.00	1,040.00	1,040.00	1,040.00	1,040.00	1,040.00	1,040.00	12,480.00
212	MATERIALES Y UTILES DE IMPRESIÓN Y REPRODUCCION														
21201	Materiales y útiles de impresión y reproducción	6,240.00	520.00	520.00	520.00	520.00	520.00	520.00	520.00	520.00	520.00	520.00	520.00	520.00	6,240.00
216	MATERIAL DE LIMPIEZA														
21601	Material de limpieza	12,480.00	1,040.00	1,040.00	1,040.00	1,040.00	1,040.00	1,040.00	1,040.00	1,040.00	1,040.00	1,040.00	1,040.00	1,040.00	12,480.00
2200	ALIMENTOS Y UTENSILIOS														
221	PRODUCTOS ALIMENTICIOS PARA PERSONAS														
22101	Productos alimenticios para el personal en las instalaciones	12,480.00	1,040.00	1,040.00	1,040.00	1,040.00	1,040.00	1,040.00	1,040.00	1,040.00	1,040.00	1,040.00	1,040.00	1,040.00	12,480.00
22106	Adquisición de agua potable	3,120.00	260.00	260.00	260.00	260.00	260.00	260.00	260.00	260.00	260.00	260.00	260.00	260.00	3,120.00
2400	MATERIALES Y ARTICULOS DE CONSTRUCCIÓN Y DE REPARACIÓN														
246	MATERIAL ELECTRICO Y ELECTRONICO														
24601	Material eléctrico y electrónico	124,800.00	10,400.00	10,400.00	10,400.00	10,400.00	10,400.00	10,400.00	10,400.00	10,400.00	10,400.00	10,400.00	10,400.00	10,400.00	124,800.00
2600	COMBUSTIBLES, LUBRICANTES Y ADITIVOS														
261	COMBUSTIBLES, LUBRICANTES Y ADITIVOS														
26101	Combustibles	6,798,753.65	566,562.80	566,562.80	566,562.80	566,562.80	566,562.80	566,562.80	566,562.80	566,562.80	566,562.80	566,562.80	566,562.80	566,562.80	6,798,753.65
26102	Lubricantes y Aditivos	718,812.00	59,901.00	59,901.00	59,901.00	59,901.00	59,901.00	59,901.00	59,901.00	59,901.00	59,901.00	59,901.00	59,901.00	59,901.00	718,812.00
2700	VESTUARIO, BLANCOS, PRENDAS DE PROTECCION Y ARTICULOS DEPORTIVOS														
271	VESTUARIO Y UNIFORMES														
27101	Vestuario, uniformes y blancos	124,800.00	10,400.00	10,400.00	10,400.00	10,400.00	10,400.00	10,400.00	10,400.00	10,400.00	10,400.00	10,400.00	10,400.00	10,400.00	124,800.00
272	PRENDAS DE SEGURIDAD Y PROTECCION PERSONAL														
27201	Prendas de seguridad y protección personal	12,480.00	1,040.00	1,040.00	1,040.00	1,040.00	1,040.00	1,040.00	1,040.00	1,040.00	1,040.00	1,040.00	1,040.00	1,040.00	12,480.00
2900	HERRAMIENTAS, REFACCIONES Y ACCESORIOS MENORES														
291	HERRAMIENTAS MENORES														
29101	Herramientas menores	224,960.00	18,746.67	18,746.67	18,746.67	18,746.67	18,746.67	18,746.67	18,746.67	18,746.67	18,746.67	18,746.67	18,746.67	18,746.67	224,960.00
296	REFACC. Y ACC. MENORES DE EQPO. DE TRANSP.														
29601	Refacc. y acc. menores de eqpo. De transp.	374,400.00	31,200.00	31,200.00	31,200.00	31,200.00	31,200.00	31,200.00	31,200.00	31,200.00	31,200.00	31,200.00	31,200.00	31,200.00	374,400.00
298	REFACC. Y ACC. MENORES DE MAQ. Y OTROS EQPOS.														
29801	Refacc. y acc. menores de maq. Y otros eqpos.	624,000.00	52,000.00	52,000.00	52,000.00	52,000.00	52,000.00	52,000.00	52,000.00	52,000.00	52,000.00	52,000.00	52,000.00	52,000.00	624,000.00



PRESUPUESTO DE EGRESOS MUNICIPAL 2026
CALENDARIZACION MENSUAL DEL GASTO POR CAPITULO Y PARTIDA PRESUPUESTAL
MUNICIPIO: ETCHOJOA

PEM-6

	10,972,000.00	914,333.33	914,333.33	914,333.33	914,333.33	914,333.33	914,333.33	914,333.33	914,333.33	914,333.33	914,333.33	914,333.33	914,333.33	10,972,000.00
3000 SERVICIOS GENERALES														
3100 SERVICIOS BASICOS														
311 ENERGIA ELECTRICA														
31101 Energía eléctrica	360,000.00	30,000.00	30,000.00	30,000.00	30,000.00	30,000.00	30,000.00	30,000.00	30,000.00	30,000.00	30,000.00	30,000.00	30,000.00	360,000.00
31104 Servicio de alumbrado público	3,240,000.00	270,000.00	270,000.00	270,000.00	270,000.00	270,000.00	270,000.00	270,000.00	270,000.00	270,000.00	270,000.00	270,000.00	270,000.00	3,240,000.00
313 AGUA														
31301 Agua Potable	480,000.00	40,000.00	40,000.00	40,000.00	40,000.00	40,000.00	40,000.00	40,000.00	40,000.00	40,000.00	40,000.00	40,000.00	40,000.00	480,000.00
314 TELEFONIA TRADICIONAL														
31401 Telefonía tradicional	12,000.00	1,000.00	1,000.00	1,000.00	1,000.00	1,000.00	1,000.00	1,000.00	1,000.00	1,000.00	1,000.00	1,000.00	1,000.00	12,000.00
315 TELEFONIA CELULAR														
31501 Telefonía celular	0.00	0.00	0.00	0.00	0.00	0.00	0.00	0.00	0.00	0.00	0.00	0.00	0.00	0.00
3200 SERVICIO DE ARRENDAMIENTO														
321 ARRENDAMIENTO DE TERRENOS														
32101 Arrendamiento de terrenos	192,000.00	16,000.00	16,000.00	16,000.00	16,000.00	16,000.00	16,000.00	16,000.00	16,000.00	16,000.00	16,000.00	16,000.00	16,000.00	192,000.00
326 ARRENDAMIENTO DE MAQUINARIA, OTROS EQUIPOS Y HERRAMIENTAS														
32601 Arrendamiento de maquinaria, otros equipos y herramientas	900,000.00	75,000.00	75,000.00	75,000.00	75,000.00	75,000.00	75,000.00	75,000.00	75,000.00	75,000.00	75,000.00	75,000.00	75,000.00	900,000.00
3400 SERVICIOS COMERCIALES, BANCARIOS, FINANCIEROS Y GASTOS INHERENTES														
342 SERVICIOS DE COBRANZA, INVESTIGACIÓN CREDITICIA Y SIMILAR														
34201 Servicios de cobranza, investigación crediticia y similar	324,000.00	27,000.00	27,000.00	27,000.00	27,000.00	27,000.00	27,000.00	27,000.00	27,000.00	27,000.00	27,000.00	27,000.00	27,000.00	324,000.00
344 SEGUROS DE RESPONSABILIDAD PATRIMONIAL Y FIANZAS														
34401 Seguros De Responsabilidad Patrimonial Y Fianzas	120,000.00	10,000.00	10,000.00	10,000.00	10,000.00	10,000.00	10,000.00	10,000.00	10,000.00	10,000.00	10,000.00	10,000.00	10,000.00	120,000.00
347 FLETES Y MANIOBRAS														
34701 Fletes y maniobras	8,400.00	700.00	700.00	700.00	700.00	700.00	700.00	700.00	700.00	700.00	700.00	700.00	700.00	8,400.00
3500 SERVICIOS DE INSTALACION, REPARACION, MANTENIMIENTO Y CONSERVACION														
351 CONSERVACION Y MANTENIMIENTO MENOR DE INMUEBLES														
35101 Mantenimiento y conservación de inmuebles	900,000.00	75,000.00	75,000.00	75,000.00	75,000.00	75,000.00	75,000.00	75,000.00	75,000.00	75,000.00	75,000.00	75,000.00	75,000.00	900,000.00
35102 Mantenimiento y conservación de áreas deportivas	200,000.00	16,666.67	16,666.67	16,666.67	16,666.67	16,666.67	16,666.67	16,666.67	16,666.67	16,666.67	16,666.67	16,666.67	16,666.67	200,000.00
35103 Mantenimiento y conservación de planteles escolares	24,000.00	2,000.00	2,000.00	2,000.00	2,000.00	2,000.00	2,000.00	2,000.00	2,000.00	2,000.00	2,000.00	2,000.00	2,000.00	24,000.00
35106 Mantenimiento y conservación de parateones	200,000.00	16,666.67	16,666.67	16,666.67	16,666.67	16,666.67	16,666.67	16,666.67	16,666.67	16,666.67	16,666.67	16,666.67	16,666.67	200,000.00
35107 Conservacion de Alumbrado Publico	200,000.00	16,666.67	16,666.67	16,666.67	16,666.67	16,666.67	16,666.67	16,666.67	16,666.67	16,666.67	16,666.67	16,666.67	16,666.67	200,000.00
35111 Mantenimiento Y Conservación De Calles Y Avenidas	200,000.00	16,666.67	16,666.67	16,666.67	16,666.67	16,666.67	16,666.67	16,666.67	16,666.67	16,666.67	16,666.67	16,666.67	16,666.67	200,000.00
352 INSTALACION, REPARACION Y MANTENIMIENTO DE MOBILIARIO Y EQUIPO DE ADMINISTRACION, EDUCACIONAL Y RECREATIVO														
35201 Mantenimiento y conservación de mobiliario y equipo	9,600.00	800.00	800.00	800.00	800.00	800.00	800.00	800.00	800.00	800.00	800.00	800.00	800.00	9,600.00
355 REPARACION Y MANTENIMIENTO DE EQUIPO DE TRANSPORTE														
35501 Mantenimiento y conservación de equipo de transporte	500,000.00	41,666.67	41,666.67	41,666.67	41,666.67	41,666.67	41,666.67	41,666.67	41,666.67	41,666.67	41,666.67	41,666.67	41,666.67	500,000.00
357 INSTALACION, REPARACION Y MANTENIMIENTO DE MAQUINARIA, OTROS EQUIPOS Y HERRAMIENTAS														
35701 Mantenimiento y conservación de maquinaria y equipo	3,000,000.00	250,000.00	250,000.00	250,000.00	250,000.00	250,000.00	250,000.00	250,000.00	250,000.00	250,000.00	250,000.00	250,000.00	250,000.00	3,000,000.00
35702 Mantenimiento y conservación de herramientas, maquinas herramientas, instrumentos, útiles y equipo.	72,000.00	6,000.00	6,000.00	6,000.00	6,000.00	6,000.00	6,000.00	6,000.00	6,000.00	6,000.00	6,000.00	6,000.00	6,000.00	72,000.00
359 SERVICIOS DE JARDINERIA Y FUMIGACION														
35901 Servicios de jardinería y fumigación	12,000.00	1,000.00	1,000.00	1,000.00	1,000.00	1,000.00	1,000.00	1,000.00	1,000.00	1,000.00	1,000.00	1,000.00	1,000.00	12,000.00
3700 SERVICIOS DE TRASLADO Y VIATICOS														
375 VIATICOS EN EL PAIS														
37501 Viáticos en el País	18,000.00	1,500.00	1,500.00	1,500.00	1,500.00	1,500.00	1,500.00	1,500.00	1,500.00	1,500.00	1,500.00	1,500.00	1,500.00	18,000.00
4000 TRANSFERENCIAS, ASIGNACIONES, SUBSIDIOS Y OTRAS AYUDAS	17,808,966.69	1,484,080.56	1,484,080.56	1,484,080.56	1,484,080.56	1,484,080.56	1,484,080.56	1,484,080.56	1,484,080.56	1,484,080.56	1,484,080.56	1,484,080.56	1,484,080.56	17,808,966.69
4100 TRANSFERENCIAS INTERNAS Y ASIGNACIONES AL SECTOR PÚBLICO														
415 TRANSFERENCIAS INTERNAS OTORGADAS A ENTIDADES PARAESTATALES NO EMPRESARIALES Y NO FINANCIERAS														
41502 Transferencias para gastos de operación	17,808,966.69	1,484,080.56	1,484,080.56	1,484,080.56	1,484,080.56	1,484,080.56	1,484,080.56	1,484,080.56	1,484,080.56	1,484,080.56	1,484,080.56	1,484,080.56	1,484,080.56	17,808,966.69
5000 BIENES MUEBLES, INMUEBLES E INTANGIBLES	6,055,000.00	836,000.00	344,000.00	829,000.00	329,000.00	829,000.00	329,000.00	829,000.00	329,000.00	829,000.00	329,000.00	829,000.00	329,000.00	6,055,000.00
5100 MOBILIARIO Y EQUIPO DE ADMINISTRACION														
511 MUEBLES DE OFICINA Y ESTANTERIA														
51101 Mobiliario	48,000.00	4,000.00	4,000.00	4,000.00	4,000.00	4,000.00	4,000.00	4,000.00	4,000.00	4,000.00	4,000.00	4,000.00	4,000.00	48,000.00
515 EQUIPO DE COMPUTO Y DE TECNOLOGIAS DE LA INFORMACION														
51501 Bienes informáticos	22,000.00	7,000.00	15,000.00	0.00	0.00	0.00	0.00	0.00	0.00	0.00	0.00	0.00	0.00	22,000.00
5400 VEHICULOS Y EQUIPO DE TRANSPORTE														



PEM-6

PRESUPUESTO DE EGRESOS MUNICIPAL 2026
CALENDARIZACION MENSUAL DEL GASTO POR CAPITULO Y PARTIDA PRESUPUESTAL
MUNICIPIO: ETCHOJOA

541 AUTOMOVILES Y EQUIPO TERRESTRE														
54103 EQUIPO DE LIMPIEZA Y RECOLECCION DE BASURA	2,085,000.00	500,000.00	0.00	500,000.00	0.00	500,000.00	0.00	500,000.00	0.00	85,000.00	0.00	0.00	0.00	2,085,000.00
5600 MAQUINARIA OTROS EQUIPOS Y HERRAMIENTAS														
563 MAQUINARIA Y EQUIPO DE CONSTRUCCION														
56301 MAQUINARIA Y EQUIPO DE CONSTRUCCION	3,900,000.00	325,000.00	325,000.00	325,000.00	325,000.00	325,000.00	325,000.00	325,000.00	325,000.00	325,000.00	325,000.00	325,000.00	325,000.00	3,900,000.00
TOTAL	64,338,353.91	5,692,946.16	5,200,946.16	5,685,946.16	5,185,946.16	5,685,946.16	5,185,946.16	5,685,946.16	5,185,946.16	5,270,946.16	5,185,946.16	5,185,946.16	5,185,946.16	64,338,353.91



PRESUPUESTO DE EGRESOS MUNICIPAL 2026
CALENDARIZACION MENSUAL DEL GASTO POR CAPITULO Y PARTIDA PRESUPUESTAL
MUNICIPIO: ETCHOJOA

CLAVE	SEGURIDAD PUBLICA	ANUAL	ENERO	FEBRERO	MARZO	ABRIL	MAYO	JUNIO	JULIO	AGOSTO	SEPTIEMBRE	OCTUBRE	NOVIEMBRE	DICIEMBRE	TOTAL
1000	SERVICIOS PERSONALES	30,988,981.69	2,582,415.14	2,582,415.14	2,582,415.14	2,582,415.14	2,582,415.14	2,582,415.14	2,582,415.14	2,582,415.14	2,582,415.14	2,582,415.14	2,582,415.14	2,582,415.14	30,988,981.69
1100	REMUNERACIONES AL PERSONAL DE CARACTER PERMANENTE														
113	SUELDO BASE AL PERSONAL PERMANENTE														
11301	Sueldos	13,124,293.63	1,093,691.14	1,093,691.14	1,093,691.14	1,093,691.14	1,093,691.14	1,093,691.14	1,093,691.14	1,093,691.14	1,093,691.14	1,093,691.14	1,093,691.14	1,093,691.14	13,124,293.63
1300	REMUNERACIONES ADICIONALES Y ESPECIALES														
132	PRIMAS DE VACACIONES, DOMINICAL Y GRATIFICACIÓN FIN DE AÑO														
13201	Prima de vacaciones y dominical	309,879.85	25,823.32	25,823.32	25,823.32	25,823.32	25,823.32	25,823.32	25,823.32	25,823.32	25,823.32	25,823.32	25,823.32	25,823.32	309,879.85
13202	Aguinaldo o Gratificación fin de año	3,098,798.51	258,233.21	258,233.21	258,233.21	258,233.21	258,233.21	258,233.21	258,233.21	258,233.21	258,233.21	258,233.21	258,233.21	258,233.21	3,098,798.51
133	HORAS EXTRAORDINARIAS														
13301	Remuneraciones por horas extraordinarias	0.00	0.00	0.00	0.00	0.00	0.00	0.00	0.00	0.00	0.00	0.00	0.00	0.00	0.00
134	COMPENSACIONES														
13403	Estímulos al personal de confianza	5,695,535.04	474,627.92	474,627.92	474,627.92	474,627.92	474,627.92	474,627.92	474,627.92	474,627.92	474,627.92	474,627.92	474,627.92	474,627.92	5,695,535.04
1400	SEGURIDAD SOCIAL														
141	APORTACIONES DE SEGURIDAD SOCIAL														
14101	Cuotas por servicio médico del ISSSTESON	1,177,897.69	98,158.14	98,158.14	98,158.14	98,158.14	98,158.14	98,158.14	98,158.14	98,158.14	98,158.14	98,158.14	98,158.14	98,158.14	1,177,897.69
14109	Aportaciones por servicio médico del ISSSTESON	2,456,024.56	204,668.71	204,668.71	204,668.71	204,668.71	204,668.71	204,668.71	204,668.71	204,668.71	204,668.71	204,668.71	204,668.71	204,668.71	2,456,024.56
144	APORTACIONES PARA SEGUROS														
14404	Otros seguros de carácter laboral o económicos	0.00	0.00	0.00	0.00	0.00	0.00	0.00	0.00	0.00	0.00	0.00	0.00	0.00	0.00
154	PRESTACIONES CONTRACTUALES														
15409	Bono para despensa	1,201,200.00	100,100.00	100,100.00	100,100.00	100,100.00	100,100.00	100,100.00	100,100.00	100,100.00	100,100.00	100,100.00	100,100.00	100,100.00	1,201,200.00
1700	PAGO DE ESTIMULOS A SERVIDORES PUBLICOS														
171	ESTIMULOS														
17102	Estímulos al personal	3,925,352.40	327,112.70	327,112.70	327,112.70	327,112.70	327,112.70	327,112.70	327,112.70	327,112.70	327,112.70	327,112.70	327,112.70	327,112.70	3,925,352.40
17104	Bono por puntualidad	0.00	0.00	0.00	0.00	0.00	0.00	0.00	0.00	0.00	0.00	0.00	0.00	0.00	0.00
2000	MATERIALES Y SUMINISTROS	3,092,960.00	253,240.00	253,240.00	253,240.00	307,320.00	253,240.00	253,240.00	253,240.00	253,240.00	253,240.00	253,240.00	253,240.00	253,240.00	3,092,960.00
2100	MATERIALES DE ADMINISTRACIÓN, EMISIÓN DE DOCUMENTOS Y ARTÍCULOS OFICIALES														
211	MATERIALES, ÚTILES Y EQUIPOS MENORES DE OFICINA														
21101	Materiales, útiles y equipos menores de oficina	37,440.00	3,120.00	3,120.00	3,120.00	3,120.00	3,120.00	3,120.00	3,120.00	3,120.00	3,120.00	3,120.00	3,120.00	3,120.00	37,440.00
212	MATERIALES Y ÚTILES DE IMPRESIÓN Y REPRODUCCIÓN														
21201	Materiales y útiles de impresión y reproducción	149,760.00	12,480.00	12,480.00	12,480.00	12,480.00	12,480.00	12,480.00	12,480.00	12,480.00	12,480.00	12,480.00	12,480.00	12,480.00	149,760.00
216	MATERIAL DE LIMPIEZA														
21601	Material de limpieza	18,720.00	1,560.00	1,560.00	1,560.00	1,560.00	1,560.00	1,560.00	1,560.00	1,560.00	1,560.00	1,560.00	1,560.00	1,560.00	18,720.00
2200	ALIMENTOS Y UTENSILIOS														
221	PRODUCTOS ALIMENTICIOS PARA PERSONAS														
22101	Productos alimenticios para el personal en las instalaciones	12,480.00	1,040.00	1,040.00	1,040.00	1,040.00	1,040.00	1,040.00	1,040.00	1,040.00	1,040.00	1,040.00	1,040.00	1,040.00	12,480.00
2400	MATERIALES Y ARTÍCULOS DE CONSTRUCCIÓN Y DE REPARACIÓN														
246	MATERIAL ELECTRICO Y ELECTRONICO														
24601	Material eléctrico y electrónico	74,880.00	6,240.00	6,240.00	6,240.00	6,240.00	6,240.00	6,240.00	6,240.00	6,240.00	6,240.00	6,240.00	6,240.00	6,240.00	74,880.00
2500	PRODUCTOS QUIMICOS, FARMACEUTICOS Y DE LABORATORIO														
255	MATERIALES, ACCESORIOS Y SUMINISTROS DE LABORATORIO														
25501	Materiales, accesorios y suministros de laboratorio	54,080.00	0.00	0.00	0.00	54,080.00	0.00	0.00	0.00	0.00	0.00	0.00	0.00	0.00	54,080.00
2600	COMBUSTIBLES, LUBRICANTES Y ADITIVOS														
261	COMBUSTIBLES, LUBRICANTES Y ADITIVOS														
26101	Combustibles	2,496,000.00	208,000.00	208,000.00	208,000.00	208,000.00	208,000.00	208,000.00	208,000.00	208,000.00	208,000.00	208,000.00	208,000.00	208,000.00	2,496,000.00
2700	VESTUARIO, BLANCOS, PRENDAS DE PROTECCION Y ARTICULOS DEPORTIVOS														
271	VESTUARIO Y UNIFORMES														
27101	Vestuario y Uniformes	205,920.00	17,160.00	17,160.00	17,160.00	17,160.00	17,160.00	17,160.00	17,160.00	17,160.00	17,160.00	17,160.00	17,160.00	17,160.00	205,920.00
2800	MATERIALES Y SUMINISTROS PARA SEGURIDAD														
282	MATERIALES DE SEGURIDA PUBLICA														
28201	Materiales de seguridad pública	12,480.00	1,040.00	1,040.00	1,040.00	1,040.00	1,040.00	1,040.00	1,040.00	1,040.00	1,040.00	1,040.00	1,040.00	1,040.00	12,480.00
283	PRENDAS DE PROTECCIÓN PARA SEGURIDAD PÚBLICA Y NACIONAL														
28301	Prendas de protección para seguridad pública y nacional	31,200.00	2,600.00	2,600.00	2,600.00	2,600.00	2,600.00	2,600.00	2,600.00	2,600.00	2,600.00	2,600.00	2,600.00	2,600.00	31,200.00
3000	SERVICIOS GENERALES	2,322,560.00	234,463.33	188,463.33	188,463.33	188,463.33	188,463.33	188,463.33	188,463.33	188,463.33	188,463.33	188,463.33	188,463.33	203,463.33	2,322,560.00
3100	SERVICIOS BASICOS														
315	TELEFONIA CELULAR														
31501	Telefonía celular	0.00	0.00	0.00	0.00	0.00	0.00	0.00	0.00	0.00	0.00	0.00	0.00	0.00	0.00
316	SERVICIOS DE TELECOMUNICACIONES Y SATELITES														
31601	Servicio de telecomunicaciones y satélites	51,840.00	4,320.00	4,320.00	4,320.00	4,320.00	4,320.00	4,320.00	4,320.00	4,320.00	4,320.00	4,320.00	4,320.00	4,320.00	51,840.00



PRESUPUESTO DE EGRESOS MUNICIPAL 2026
CALENDARIZACION MENSUAL DEL GASTO POR CAPITULO Y PARTIDA PRESUPUESTAL
MUNICIPIO: ETCHOJOA

3300 SERVICIOS PROFESIONALES, CIENTIFICOS, TECNICOS Y OTROS SERVICIOS															
334 SERVICIOS DE CAPACITACION															
33401 Servicios de capacitación	400,000.00	33,333.33	33,333.33	33,333.33	33,333.33	33,333.33	33,333.33	33,333.33	33,333.33	33,333.33	33,333.33	33,333.33	33,333.33	33,333.33	400,000.00
338 SERVICIOS DE VIGILANCIA															
33801 Servicio de vigilancia	1,800.00	150.00	150.00	150.00	150.00	150.00	150.00	150.00	150.00	150.00	150.00	150.00	150.00	150.00	1,800.00
3400 SERVICIOS COMERCIALES, BANCARIOS, FINANCIEROS Y GASTOS INHERENTES															
344 SEGUROS DE RESPONSABILIDAD PATRIMONIAL Y FIANZAS															
34401 Seguros de responsabilidad patrimonial y fianzas	180,000.00	15,000.00	15,000.00	15,000.00	15,000.00	15,000.00	15,000.00	15,000.00	15,000.00	15,000.00	15,000.00	15,000.00	15,000.00	15,000.00	180,000.00
3500 SERVICIOS DE INSTALACION, REPARACION, MANTENIMIENTO Y CONSERVACION															
351 CONSERVACION Y MANTENIMIENTO MENOR DE INMUEBLES															
35101 Mantenimiento y conservación de inmuebles	240,000.00	20,000.00	20,000.00	20,000.00	20,000.00	20,000.00	20,000.00	20,000.00	20,000.00	20,000.00	20,000.00	20,000.00	20,000.00	20,000.00	240,000.00
35102 Mantenimiento Y Conservacion De Areas Deportivas	0.00	0.00	0.00	0.00	0.00	0.00	0.00	0.00	0.00	0.00	0.00	0.00	0.00	0.00	0.00
35103 Mantenimiento Y Conservacion De Planteles Escolares	0.00	0.00	0.00	0.00	0.00	0.00	0.00	0.00	0.00	0.00	0.00	0.00	0.00	0.00	0.00
35104 Mantenimiento Y Conservación De Panteones	0.00	0.00	0.00	0.00	0.00	0.00	0.00	0.00	0.00	0.00	0.00	0.00	0.00	0.00	0.00
35106 Mantenimiento Y Conservación De Parques Y Jardines	0.00	0.00	0.00	0.00	0.00	0.00	0.00	0.00	0.00	0.00	0.00	0.00	0.00	0.00	0.00
35107 Conservación De Alumbrado Público	0.00	0.00	0.00	0.00	0.00	0.00	0.00	0.00	0.00	0.00	0.00	0.00	0.00	0.00	0.00
35109 Conservación De Señales De Tránsito	100,000.00	8,333.33	8,333.33	8,333.33	8,333.33	8,333.33	8,333.33	8,333.33	8,333.33	8,333.33	8,333.33	8,333.33	8,333.33	8,333.33	100,000.00
35111 Mantenimiento Y Conservación De Calles Y Avenidas	0.00	0.00	0.00	0.00	0.00	0.00	0.00	0.00	0.00	0.00	0.00	0.00	0.00	0.00	0.00
352 INSTALACION, REPARACION Y MANTENIMIENTO DE MOBILIARIO Y EQUIPO DE ADMINISTRACION, EDUCACIONAL Y RECREATIVO															
35201 Mantenimiento y conservación de mobiliario y equipo	26,400.00	2,200.00	2,200.00	2,200.00	2,200.00	2,200.00	2,200.00	2,200.00	2,200.00	2,200.00	2,200.00	2,200.00	2,200.00	2,200.00	26,400.00
35203 Instalación De Mobiliario Y Equipo	0.00	0.00	0.00	0.00	0.00	0.00	0.00	0.00	0.00	0.00	0.00	0.00	0.00	0.00	0.00
355 REPARACION Y MANTENIMIENTO DE EQUIPO DE TRANSPORTE															
35501 Mantenimiento y conservación de equipo de transporte	918,000.00	76,500.00	76,500.00	76,500.00	76,500.00	76,500.00	76,500.00	76,500.00	76,500.00	76,500.00	76,500.00	76,500.00	76,500.00	76,500.00	918,000.00
357 INSTALACIÓN, REPARACIÓN Y MANTENIMIENTO DE MAQUINARIA, OTROS EQUIPOS Y HERRAMIENTA															
35704 Mantenimiento Y Conservación De Alumbrado Público	0.00	0.00	0.00	0.00	0.00	0.00	0.00	0.00	0.00	0.00	0.00	0.00	0.00	0.00	0.00
3700 SERVICIOS DE TRASLADO Y VIATICOS															
375 VIATICOS EN EL PAIS															
37501 Viáticos en el País	155,520.00	12,960.00	12,960.00	12,960.00	12,960.00	12,960.00	12,960.00	12,960.00	12,960.00	12,960.00	12,960.00	12,960.00	12,960.00	12,960.00	155,520.00
3800 SERVICIOS OFICIALES															
382 GASTOS DE ORDEN SOCIAL Y CULTURAL															
38201 Gastos de orden social y cultural	85,000.00	48,000.00	2,000.00	2,000.00	2,000.00	2,000.00	2,000.00	2,000.00	2,000.00	2,000.00	2,000.00	2,000.00	2,000.00	17,000.00	85,000.00
3900 OTROS SERVICIOS GENERALES															
392 IMPUESTOS Y DERECHOS															
39201 Impuestos y derechos	80,000.00	6,666.67	6,666.67	6,666.67	6,666.67	6,666.67	6,666.67	6,666.67	6,666.67	6,666.67	6,666.67	6,666.67	6,666.67	6,666.67	80,000.00
395 PENAS, MULTAS, ACCESORIOS Y ACTUALIZACIONES															
39501 Penas, multas, accesorios y actualizaciones	84,000.00	7,000.00	7,000.00	7,000.00	7,000.00	7,000.00	7,000.00	7,000.00	7,000.00	7,000.00	7,000.00	7,000.00	7,000.00	7,000.00	84,000.00
5000 BIENES MUEBLES, INMUEBLES E INTANGIBLES	1,309,900.00	824,900.00	40,000.00	55,000.00	40,000.00	55,000.00	55,000.00	40,000.00	40,000.00	40,000.00	40,000.00	40,000.00	40,000.00	40,000.00	1,309,900.00
5100 MOBILIARIO Y EQUIPO DE ADMINISTRACION															
51101 Muebles de oficina y estantería	60,000.00	15,000.00	0.00	15,000.00	0.00	15,000.00	15,000.00	0.00	0.00	0.00	0.00	0.00	0.00	0.00	60,000.00
515 EQUIPO DE COMPUTO Y DE TECNOLOGIAS DE LA INFORMACION															
51501 Bienes informáticos	360,000.00	30,000.00	30,000.00	30,000.00	30,000.00	30,000.00	30,000.00	30,000.00	30,000.00	30,000.00	30,000.00	30,000.00	30,000.00	30,000.00	360,000.00
5400 VEHICULOS Y EQUIPO DE TRANSPORTE															
541 AUTOMOVILES Y EQUIPO TERRESTRE															
54101 Automóviles y camiones	769,900.00	769,900.00	0.00	0.00	0.00	0.00	0.00	0.00	0.00	0.00	0.00	0.00	0.00	0.00	769,900.00
5600 MAQUINARIA, OTROS EQUIPOS Y HERRAMIENTAS															
565 EQUIPO DE COMUNICACIÓN Y TELECOMUNICACION															
56501 Equipo de comunicación y telecomunicación	120,000.00	10,000.00	10,000.00	10,000.00	10,000.00	10,000.00	10,000.00	10,000.00	10,000.00	10,000.00	10,000.00	10,000.00	10,000.00	10,000.00	120,000.00
TOTAL	37,714,401.69	3,895,018.47	3,064,118.47	3,079,118.47	3,118,198.47	3,079,118.47	3,079,118.47	3,064,118.47	3,064,118.47	3,064,118.47	3,064,118.47	3,064,118.47	3,064,118.47	3,079,118.47	37,714,401.69



PRESUPUESTO DE EGRESOS MUNICIPAL 2026
CALENDARIZACION MENSUAL DEL GASTO POR CAPITULO Y PARTIDA PRESUPUESTAL
MUNICIPIO: ETCHOJOA

CLAVE	DIRECCION DE PLANEACION Y DESARROLLO	ANUAL	ENERO	FEBRERO	MARZO	ABRIL	MAYO	JUNIO	JULIO	AGOSTO	SEPTIEMBRE	OCTUBRE	NOVIEMBRE	DICEMBRE	TOTAL
1000	SERVICIOS PERSONALES	5,268,034.15	439,002.85	439,002.85	439,002.85	439,002.85	439,002.85	439,002.85	439,002.85	439,002.85	439,002.85	439,002.85	439,002.85	439,002.85	5,268,034.15
1100	REMUNERACIONES AL PERSONAL DE CARACTER PERMANENTE														
113	SUELDO BASE AL PERSONAL PERMANENTE														
11301	Sueldos	3,290,902.73	274,241.89	274,241.89	274,241.89	274,241.89	274,241.89	274,241.89	274,241.89	274,241.89	274,241.89	274,241.89	274,241.89	274,241.89	3,290,902.73
1300	REMUNERACIONES ADICIONALES Y ESPECIALES														
131	PRIMAS POR AÑOS DE SERVICIOS EFECTIVOS PRESTADOS														
13101	Prima quinquenal por años de servicio efectivos prestados	33,493.20	2,791.10	2,791.10	2,791.10	2,791.10	2,791.10	2,791.10	2,791.10	2,791.10	2,791.10	2,791.10	2,791.10	2,791.10	33,493.20
132	PRIMAS DE VACACIONES, DOMINICAL Y GRATIFICACIÓN FIN DE AÑO														
13201	Prima de vacaciones y dominical	63,427.16	5,285.60	5,285.60	5,285.60	5,285.60	5,285.60	5,285.60	5,285.60	5,285.60	5,285.60	5,285.60	5,285.60	5,285.60	63,427.16
13202	Aguinaldo o Gratificación fin de año	630,569.70	52,547.47	52,547.47	52,547.47	52,547.47	52,547.47	52,547.47	52,547.47	52,547.47	52,547.47	52,547.47	52,547.47	52,547.47	630,569.70
134	COMPENSACIONES														
13403	Estímulos al personal de confianza	859,595.28	71,632.94	71,632.94	71,632.94	71,632.94	71,632.94	71,632.94	71,632.94	71,632.94	71,632.94	71,632.94	71,632.94	71,632.94	859,595.28
1400	SEGURIDAD SOCIAL														
141	APORTACIONES DE SEGURIDAD SOCIAL														
14101	Cuotas por servicio médico del ISSSTESON	0.00	0.00	0.00	0.00	0.00	0.00	0.00	0.00	0.00	0.00	0.00	0.00	0.00	0.00
1500	OTRAS PRESTACIONES SOCIALES Y ECONOMICAS														
154	PRESTACIONES CONTRACTUALES														
15409	Bono para despensa	0.00	0.00	0.00	0.00	0.00	0.00	0.00	0.00	0.00	0.00	0.00	0.00	0.00	0.00
1700	PAGO DE ESTIMULOS A SERVIDORES PUBLICOS														
171	ESTIMULOS														
17102	Estímulos al personal	390,046.08	32,503.84	32,503.84	32,503.84	32,503.84	32,503.84	32,503.84	32,503.84	32,503.84	32,503.84	32,503.84	32,503.84	32,503.84	390,046.08
17104	Bono por puntualidad	0.00	0.00	0.00	0.00	0.00	0.00	0.00	0.00	0.00	0.00	0.00	0.00	0.00	0.00
2000	MATERIALES Y SUMINISTROS	539,520.00	44,960.00	44,960.00	44,960.00	44,960.00	44,960.00	44,960.00	44,960.00	44,960.00	44,960.00	44,960.00	44,960.00	44,960.00	539,520.00
2100	MATERIALES DE ADMINISTRACIÓN, EMISIÓN DE DOCUMENTOS Y ARTÍCULOS OFICIALES														
211	MATERIALES, ÚTILES Y EQUIPOS MENORES DE OFICINA														
21101	Materiales, útiles y equipos menores de oficina	124,800.00	10,400.00	10,400.00	10,400.00	10,400.00	10,400.00	10,400.00	10,400.00	10,400.00	10,400.00	10,400.00	10,400.00	10,400.00	124,800.00
212	MATERIALES Y ÚTILES DE IMPRESIÓN Y REPRODUCCIÓN														
21201	Materiales y útiles de impresión y reproducción	124,800.00	10,400.00	10,400.00	10,400.00	10,400.00	10,400.00	10,400.00	10,400.00	10,400.00	10,400.00	10,400.00	10,400.00	10,400.00	124,800.00
216	MATERIAL DE LIMPIEZA														
21601	Material de limpieza	12,480.00	1,040.00	1,040.00	1,040.00	1,040.00	1,040.00	1,040.00	1,040.00	1,040.00	1,040.00	1,040.00	1,040.00	1,040.00	12,480.00
221	PRODUCTOS ALIMENTICIOS PARA PERSONAS														
22101	Productos alimenticios para el personal en las instalaciones	37,440.00	3,120.00	3,120.00	3,120.00	3,120.00	3,120.00	3,120.00	3,120.00	3,120.00	3,120.00	3,120.00	3,120.00	3,120.00	37,440.00
2600	COMBUSTIBLES, LUBRICANTES Y ADITIVOS														
261	COMBUSTIBLES, LUBRICANTES Y ADITIVOS														
26101	Combustibles	240,000.00	20,000.00	20,000.00	20,000.00	20,000.00	20,000.00	20,000.00	20,000.00	20,000.00	20,000.00	20,000.00	20,000.00	20,000.00	240,000.00
3000	SERVICIOS GENERALES	188,040.00	15,670.00	15,670.00	15,670.00	15,670.00	15,670.00	15,670.00	15,670.00	15,670.00	15,670.00	15,670.00	15,670.00	15,670.00	188,040.00
3100	SERVICIOS BASICOS														
314	TELEFONIA TRADICIONAL														
31401	Telefonía tradicional	15,600.00	1,300.00	1,300.00	1,300.00	1,300.00	1,300.00	1,300.00	1,300.00	1,300.00	1,300.00	1,300.00	1,300.00	1,300.00	15,600.00
315	TELEFONIA CELULAR														
31501	Telefonía celular	0.00	0.00	0.00	0.00	0.00	0.00	0.00	0.00	0.00	0.00	0.00	0.00	0.00	0.00
3200	SERVICIO DE ARRENDAMIENTO														
322	ARRENDAMIENTO DE EDIFICIOS														
32201	Arrendamiento de edificios	0.00	0.00	0.00	0.00	0.00	0.00	0.00	0.00	0.00	0.00	0.00	0.00	0.00	0.00
3500	SERVICIOS DE INSTALACION, REPARACION, MANTENIMIENTO Y CONSERVACION.														
352	INSTALACION, REPARACION Y MANTENIMIENTO DE MOBILIARIO Y EQUIPO DE ADMINISTRACION, EDUCACIONAL Y RECREATIVO														
35201	Mantenimiento y conservación de mobiliario y equipo	14,400.00	1,200.00	1,200.00	1,200.00	1,200.00	1,200.00	1,200.00	1,200.00	1,200.00	1,200.00	1,200.00	1,200.00	1,200.00	14,400.00
355	REPARACION Y MANTENIMIENTO DE EQUIPO DE TRANSPORTE														
35501	Mantenimiento y conservación de equipo de transporte	36,000.00	3,000.00	3,000.00	3,000.00	3,000.00	3,000.00	3,000.00	3,000.00	3,000.00	3,000.00	3,000.00	3,000.00	3,000.00	36,000.00
3700	SERVICIOS DE TRASLADO Y VIATICOS														
375	VIATICOS EN EL PAIS														
37501	Viáticos en el País	51,840.00	4,320.00	4,320.00	4,320.00	4,320.00	4,320.00	4,320.00	4,320.00	4,320.00	4,320.00	4,320.00	4,320.00	4,320.00	51,840.00
3800	SERVICIOS OFICIALES														
382	GASTOS DE ORDEN SOCIAL Y CULTURAL														
38201	Gastos de orden social y cultural	70,200.00	5,850.00	5,850.00	5,850.00	5,850.00	5,850.00	5,850.00	5,850.00	5,850.00	5,850.00	5,850.00	5,850.00	5,850.00	70,200.00
5000	BIENES MUEBLES, INMUEBLES E INTANGIBLES	480,000.00	40,000.00	40,000.00	40,000.00	40,000.00	40,000.00	40,000.00	40,000.00	40,000.00	40,000.00	40,000.00	40,000.00	40,000.00	480,000.00
5100	MOBILIARIO Y EQUIPO DE ADMINISTRACION														



PRESUPUESTO DE EGRESOS MUNICIPAL 2026
CALENDARIZACION MENSUAL DEL GASTO POR CAPITULO Y PARTIDA PRESUPUESTAL
MUNICIPIO: ETCHOJOA

515 EQUIPO DE COMPUTO Y DE TECNOLOGIAS DE LA INFORMACION															
51501 Bienes informáticos	480,000.00	40,000.00	40,000.00	40,000.00	40,000.00	40,000.00	40,000.00	40,000.00	40,000.00	40,000.00	40,000.00	40,000.00	40,000.00	40,000.00	480,000.00
5400 VEHICULOS Y EQUIPO DE TRANSPORTE															
541 AUTOMOVILES Y EQUIPO TERRESTRE															
54101 Automóviles y camiones	0.00	0.00	0.00	0.00	0.00	0.00	0.00	0.00	0.00	0.00	0.00	0.00	0.00	0.00	0.00
7000 INVERSIONES FINANCIERAS Y OTRAS PROVISIONES	0.00	0.00	0.00	0.00	0.00	0.00	0.00	0.00	0.00	0.00	0.00	0.00	0.00	0.00	0.00
7100 INVERSIONES PARA EL FOMENTO DE ACTIVIDADES PRODUCTIVAS															
711 CREDITOS OTORGADOS POR ENTIDADES FEDERATIVAS Y MUNICIPIOS AL SECTOR SOCIAL Y PRIVADO PARA EL FOMENTO DE ACTIVIDADES PRODUCTIVAS															
71101 Créditos otorgados por entidades federativas y municipios al sector social y privado para el fomento de actividades productivas		0.00	0.00	0.00	0.00	0.00	0.00	0.00	0.00	0.00	0.00	0.00	0.00	0.00	0.00
TOTAL	6,475,594.15	539,632.85	539,632.85	539,632.85	539,632.85	539,632.85	539,632.85	539,632.85	539,632.85	539,632.85	539,632.85	539,632.85	539,632.85	539,632.85	6,475,594.15



PRESUPUESTO DE EGRESOS MUNICIPAL 2026
CALENDARIZACION MENSUAL DEL GASTO POR CAPITULO Y PARTIDA PRESUPUESTAL
MUNICIPIO: ETCHOJOA

CLAVE	CONTRALORIA	ANUAL	ENERO	FEBRERO	MARZO	ABRIL	MAYO	JUNIO	JULIO	AGOSTO	SEPTIEMBRE	OCTUBRE	NOVIEMBRE	DICIEMBRE	TOTAL
1000	SERVICIOS PERSONALES	1,490,240.52	124,186.71	124,186.71	124,186.71	124,186.71	124,186.71	124,186.71	124,186.71	124,186.71	124,186.71	124,186.71	124,186.71	124,186.71	1,490,240.52
1100	REMUNERACIONES AL PERSONAL DE CARACTER PERMANENTE														
113	SUELDO BASE AL PERSONAL PERMANENTE														
11301	Sueldos	829,130.38	69,094.20	69,094.20	69,094.20	69,094.20	69,094.20	69,094.20	69,094.20	69,094.20	69,094.20	69,094.20	69,094.20	69,094.20	829,130.38
1300	REMUNERACIONES ADICIONALES Y ESPECIALES														
132	PRIMAS DE VACACIONES, DOMINICAL Y GRATIFICACIÓN FIN DE AÑO														
13201	Prima de vacaciones y dominical	17,656.88	1,471.41	1,471.41	1,471.41	1,471.41	1,471.41	1,471.41	1,471.41	1,471.41	1,471.41	1,471.41	1,471.41	1,471.41	17,656.88
13202	Aguinaldo o Gratificación fin de año	176,568.78	14,714.07	14,714.07	14,714.07	14,714.07	14,714.07	14,714.07	14,714.07	14,714.07	14,714.07	14,714.07	14,714.07	14,714.07	176,568.78
134	COMPENSACIONES														
13403	Estímulos al personal de confianza	262,743.60	21,895.30	21,895.30	21,895.30	21,895.30	21,895.30	21,895.30	21,895.30	21,895.30	21,895.30	21,895.30	21,895.30	21,895.30	262,743.60
1400	SEGURIDAD SOCIAL														
141	APORTACIONES DE SEGURIDAD SOCIAL														
14101	Cuotas por servicio médico del ISSSTESON	0.00	0.00	0.00	0.00	0.00	0.00	0.00	0.00	0.00	0.00	0.00	0.00	0.00	0.00
154	PRESTACIONES CONTRACTUALES														
15409	Bono para despensa	0.00	0.00	0.00	0.00	0.00	0.00	0.00	0.00	0.00	0.00	0.00	0.00	0.00	0.00
1700	PAGO DE ESTIMULOS A SERVIDORES PUBLICOS														
171	ESTIMULOS														
17102	Estímulos al personal	204,140.88	17,011.74	17,011.74	17,011.74	17,011.74	17,011.74	17,011.74	17,011.74	17,011.74	17,011.74	17,011.74	17,011.74	17,011.74	204,140.88
17104	Bono por puntualidad	0.00	0.00	0.00	0.00	0.00	0.00	0.00	0.00	0.00	0.00	0.00	0.00	0.00	0.00
2000	MATERIALES Y SUMINISTROS	203,424.00	16,952.00	16,952.00	16,952.00	16,952.00	16,952.00	16,952.00	16,952.00	16,952.00	16,952.00	16,952.00	16,952.00	16,952.00	203,424.00
2100	MATERIALES DE ADMINISTRACIÓN, EMISIÓN DE DOCUMENTOS Y ARTÍCULOS OFICIALES														
211	MATERIALES, ÚTILES Y EQUIPOS MENORES DE OFICINA														
21101	Materiales, útiles y equipos menores de oficina	49,920.00	4,160.00	4,160.00	4,160.00	4,160.00	4,160.00	4,160.00	4,160.00	4,160.00	4,160.00	4,160.00	4,160.00	4,160.00	49,920.00
212	MATERIALES Y ÚTILES DE IMPRESIÓN Y REPRODUCCIÓN														
21201	Materiales y útiles de impresión y reproducción	39,936.00	3,328.00	3,328.00	3,328.00	3,328.00	3,328.00	3,328.00	3,328.00	3,328.00	3,328.00	3,328.00	3,328.00	3,328.00	39,936.00
216	MATERIAL DE LIMPIEZA														
21601	Material de limpieza	6,240.00	520.00	520.00	520.00	520.00	520.00	520.00	520.00	520.00	520.00	520.00	520.00	520.00	6,240.00
2200	ALIMENTOS Y UTENSILIOS														
221	PRODUCTOS ALIMENTICIOS PARA PERSONAS														
22101	Productos alimenticios para el personal en las instalaciones	7,488.00	624.00	624.00	624.00	624.00	624.00	624.00	624.00	624.00	624.00	624.00	624.00	624.00	7,488.00
2300	MATERIAS PRIMAS Y MATERIALES DE PRODUCCIÓN Y COMERCIALIZACIÓN.														
234	COMBUSTIBLES, LUBRICANTES, ADITIVOS, CARBÓN Y SUS DERIVADOS ADQUIRIDOS COMO MATERIA PRIMA														
23401	Combustibles, lubricantes, aditivos, carbón y sus derivados adquiridos como materia prima.	0.00	0.00	0.00	0.00	0.00	0.00	0.00	0.00	0.00	0.00	0.00	0.00	0.00	0.00
2600	COMBUSTIBLES, LUBRICANTES Y ADITIVOS														
261	COMBUSTIBLES, LUBRICANTES Y ADITIVOS														
26101	Combustibles	99,840.00	8,320.00	8,320.00	8,320.00	8,320.00	8,320.00	8,320.00	8,320.00	8,320.00	8,320.00	8,320.00	8,320.00	8,320.00	99,840.00
3000	SERVICIOS GENERALES	187,920.00	15,660.00	15,660.00	15,660.00	15,660.00	15,660.00	15,660.00	15,660.00	15,660.00	15,660.00	15,660.00	15,660.00	15,660.00	187,920.00
3100	SERVICIOS BÁSICOS														
311	ENERGÍA ELÉCTRICA														
31101	Energía eléctrica														
314	TELEFONÍA TRADICIONAL														
31401	Telefonía tradicional	6,480.00	540.00	540.00	540.00	540.00	540.00	540.00	540.00	540.00	540.00	540.00	540.00	540.00	6,480.00
315	TELEFONÍA CELULAR														
31501	Telefonía celular	0.00	0.00	0.00	0.00	0.00	0.00	0.00	0.00	0.00	0.00	0.00	0.00	0.00	0.00
3500	SERVICIOS DE INSTALACIÓN, REPARACIÓN, MANTENIMIENTO Y CONSERVACIÓN.														
352	INSTALACIÓN, REPARACIÓN Y MANTENIMIENTO DE MOBILIARIO Y EQUIPO DE ADMINISTRACIÓN, EDUCACIONAL Y RECREATIVO														
35201	Mantenimiento y conservación de mobiliario y equipo	6,480.00	540.00	540.00	540.00	540.00	540.00	540.00	540.00	540.00	540.00	540.00	540.00	540.00	6,480.00
355	REPARACIÓN Y MANTENIMIENTO DE EQUIPO DE TRANSPORTE														
35501	Mantenimiento y conservación de equipo de transporte	19,440.00	1,620.00	1,620.00	1,620.00	1,620.00	1,620.00	1,620.00	1,620.00	1,620.00	1,620.00	1,620.00	1,620.00	1,620.00	19,440.00
3700	SERVICIOS DE TRASLADO Y VIÁTICOS														
375	VIÁTICOS EN EL PAÍS														
37501	Viáticos en el País	155,520.00	12,960.00	12,960.00	12,960.00	12,960.00	12,960.00	12,960.00	12,960.00	12,960.00	12,960.00	12,960.00	12,960.00	12,960.00	155,520.00
5000	BIENES MUEBLES, INMUEBLES E INTANGIBLES	69,000.00	17,000.00	7,000.00	21,000.00	14,000.00	0.00	10,000.00	0.00	0.00	0.00	0.00	0.00	0.00	69,000.00
5100	MOBILIARIO Y EQUIPO DE ADMINISTRACIÓN														
51101	Muebles de oficina y estantería	21,000.00	7,000.00	7,000.00	7,000.00	0.00	0.00	0.00	0.00	0.00	0.00	0.00	0.00	0.00	21,000.00
515	EQUIPO DE COMPUTO Y DE TECNOLOGÍAS DE LA INFORMACIÓN														



PEM-6

PRESUPUESTO DE EGRESOS MUNICIPAL 2026
CALENDARIZACION MENSUAL DEL GASTO POR CAPITULO Y PARTIDA PRESUPUESTAL
MUNICIPIO: ETCHOJOA

51501 Bienes informáticos	48,000.00	10,000.00	0.00	14,000.00	14,000.00	0.00	10,000.00	0.00	0.00	0.00	0.00	0.00	0.00	48,000.00
TOTAL	1,950,584.52	173,798.71	163,798.71	177,798.71	170,798.71	156,798.71	166,798.71	156,798.71	156,798.71	156,798.71	156,798.71	156,798.71	156,798.71	1,950,584.52



PRESUPUESTO DE EGRESOS MUNICIPAL 2026
CALENDARIZACION MENSUAL DEL GASTO POR CAPITULO Y PARTIDA PRESUPUESTAL
MUNICIPIO: ETCHOJOA

CLAVE	EDUCACION Y CULTURA	ANUAL	ENERO	FEBRERO	MARZO	ABRIL	MAYO	JUNIO	JULIO	AGOSTO	SEPTIEMBRE	OCTUBRE	NOVIEMBRE	DICIEMBRE	TOTAL
1000	SERVICIOS PERSONALES	4,506,486.45	375,540.54	375,540.54	375,540.54	375,540.54	375,540.54	375,540.54	375,540.54	375,540.54	375,540.54	375,540.54	375,540.54	375,540.54	4,506,486.45
1100	REMUNERACIONES AL PERSONAL DE CARACTER PERMANENTE														
113	SUELDO BASE AL PERSONAL PERMANENTE														
11301	Sueldos	3,033,347.42	252,778.95	252,778.95	252,778.95	252,778.95	252,778.95	252,778.95	252,778.95	252,778.95	252,778.95	252,778.95	252,778.95	252,778.95	3,033,347.42
1300	REMUNERACIONES ADICIONALES Y ESPECIALES														
122	SUELDOS BASE AL PERSONAL EVENTUAL														
12201	Sueldo base al personal eventual	0.00	0.00	0.00	0.00	0.00	0.00	0.00	0.00	0.00	0.00	0.00	0.00	0.00	0.00
131	PRIMAS POR AÑOS DE SERVICIOS EFECTIVOS PRESTADOS														
13101	Prima quinquenal por años de servicio efectivos prestados	44,005.20	3,667.10	3,667.10	3,667.10	3,667.10	3,667.10	3,667.10	3,667.10	3,667.10	3,667.10	3,667.10	3,667.10	3,667.10	44,005.20
132	PRIMAS DE VACACIONES, DOMINICAL Y GRATIFICACIÓN FIN DE AÑO														
13201	Prima de vacaciones y dominical	54,808.73	4,567.39	4,567.39	4,567.39	4,567.39	4,567.39	4,567.39	4,567.39	4,567.39	4,567.39	4,567.39	4,567.39	4,567.39	54,808.73
13202	Aguinaldo o Gratificación fin de año	540,474.38	45,039.53	45,039.53	45,039.53	45,039.53	45,039.53	45,039.53	45,039.53	45,039.53	45,039.53	45,039.53	45,039.53	45,039.53	540,474.38
134	COMPENSACIONES														
13403	Estímulos al personal de confianza	397,837.92	33,153.16	33,153.16	33,153.16	33,153.16	33,153.16	33,153.16	33,153.16	33,153.16	33,153.16	33,153.16	33,153.16	33,153.16	397,837.92
1400	SEGURIDAD SOCIAL														
141	APORTACIONES DE SEGURIDAD SOCIAL														
14101	Cuotas por servicio médico del ISSSTESON	0.00	0.00	0.00	0.00	0.00	0.00	0.00	0.00	0.00	0.00	0.00	0.00	0.00	0.00
1500	OTRAS PRESTACIONES SOCIALES Y ECONOMICAS														
154	PRESTACIONES CONTRACTUALES														
15409	Bono para despensa	0.00	0.00	0.00	0.00	0.00	0.00	0.00	0.00	0.00	0.00	0.00	0.00	0.00	0.00
1700	PAGO DE ESTIMULOS A SERVIDORES PUBLICOS														
171	ESTIMULOS														
17102	Estímulos al personal	436,012.80	36,334.40	36,334.40	36,334.40	36,334.40	36,334.40	36,334.40	36,334.40	36,334.40	36,334.40	36,334.40	36,334.40	36,334.40	436,012.80
17104	Bono por puntualidad	0.00	0.00	0.00	0.00	0.00	0.00	0.00	0.00	0.00	0.00	0.00	0.00	0.00	0.00
2000	MATERIALES Y SUMINISTROS	162,240.00	13,520.00	13,520.00	13,520.00	13,520.00	13,520.00	13,520.00	13,520.00	13,520.00	13,520.00	13,520.00	13,520.00	13,520.00	162,240.00
2100	MATERIALES DE ADMINISTRACIÓN, EMISIÓN DE DOCUMENTOS Y ARTÍCULOS OFICIALES														
211	MATERIALES, ÚTILES Y EQUIPOS MENORES DE OFICINA														
21101	Materiales, útiles y equipos menores de oficina	24,960.00	2,080.00	2,080.00	2,080.00	2,080.00	2,080.00	2,080.00	2,080.00	2,080.00	2,080.00	2,080.00	2,080.00	2,080.00	24,960.00
212	MATERIALES Y ÚTILES DE IMPRESIÓN Y REPRODUCCIÓN														
21201	Materiales y útiles de impresión y reproducción	24,960.00	2,080.00	2,080.00	2,080.00	2,080.00	2,080.00	2,080.00	2,080.00	2,080.00	2,080.00	2,080.00	2,080.00	2,080.00	24,960.00
216	MATERIAL DE LIMPIEZA														
21601	Material de limpieza	6,240.00	520.00	520.00	520.00	520.00	520.00	520.00	520.00	520.00	520.00	520.00	520.00	520.00	6,240.00
2200	ALIMENTOS Y UTENSILIOS														
221	PRODUCTOS ALIMENTICIOS PARA PERSONAS														
22101	Productos alimenticios para el personal en las instalaciones	6,240.00	520.00	520.00	520.00	520.00	520.00	520.00	520.00	520.00	520.00	520.00	520.00	520.00	6,240.00
2600	COMBUSTIBLES, LUBRICANTES Y ADITIVOS														
261	COMBUSTIBLES, LUBRICANTES Y ADITIVOS														
26101	Combustibles	99,840.00	8,320.00	8,320.00	8,320.00	8,320.00	8,320.00	8,320.00	8,320.00	8,320.00	8,320.00	8,320.00	8,320.00	8,320.00	99,840.00
3000	SERVICIOS GENERALES	264,240.00	22,020.00	22,020.00	22,020.00	22,020.00	22,020.00	22,020.00	22,020.00	22,020.00	22,020.00	22,020.00	22,020.00	22,020.00	264,240.00
3100	SERVICIOS BÁSICOS														
314	TELEFONIA TRADICIONAL														
31401	Telefonía tradicional	0.00	0.00	0.00	0.00	0.00	0.00	0.00	0.00	0.00	0.00	0.00	0.00	0.00	0.00
315	TELEFONIA CELULAR														
31501	Telefonía celular	0.00	0.00	0.00	0.00	0.00	0.00	0.00	0.00	0.00	0.00	0.00	0.00	0.00	0.00
3500	SERVICIOS DE INSTALACIÓN, REPARACIÓN, MANTENIMIENTO Y CONSERVACIÓN														
352	INSTALACIÓN, REPARACIÓN Y MANTENIMIENTO DE MOBILIARIO Y EQUIPO DE ADMINISTRACIÓN, EDUCACIONAL Y RECREATIVO														
35201	Mantenimiento y conservación de mobiliario y equipo	6,480.00	540.00	540.00	540.00	540.00	540.00	540.00	540.00	540.00	540.00	540.00	540.00	540.00	6,480.00
355	REPARACIÓN Y MANTENIMIENTO DE EQUIPO DE TRANSPORTE														
35501	Mantenimiento y conservación de equipo de transporte	25,920.00	2,160.00	2,160.00	2,160.00	2,160.00	2,160.00	2,160.00	2,160.00	2,160.00	2,160.00	2,160.00	2,160.00	2,160.00	25,920.00
3700	SERVICIOS DE TRASLADO Y VIATICOS														
375	VIATICOS EN EL PAÍS														
37501	Viáticos en el País	38,880.00	3,240.00	3,240.00	3,240.00	3,240.00	3,240.00	3,240.00	3,240.00	3,240.00	3,240.00	3,240.00	3,240.00	3,240.00	38,880.00
3800	SERVICIOS OFICIALES														
382	GASTOS DE ORDEN SOCIAL Y CULTURAL														
38201	Gastos de orden social y cultural	180,000.00	15,000.00	15,000.00	15,000.00	15,000.00	15,000.00	15,000.00	15,000.00	15,000.00	15,000.00	15,000.00	15,000.00	15,000.00	180,000.00
383	CONGRESOS Y CONVENCIONES														
38301	Congresos y convenciones	12,960.00	1,080.00	1,080.00	1,080.00	1,080.00	1,080.00	1,080.00	1,080.00	1,080.00	1,080.00	1,080.00	1,080.00	1,080.00	12,960.00



PRESUPUESTO DE EGRESOS MUNICIPAL 2026
CALENDARIZACION MENSUAL DEL GASTO POR CAPITULO Y PARTIDA PRESUPUESTAL
MUNICIPIO: ETCHOJOA

4000 TRANSFERENCIAS, ASIGNACIONES, SUBSIDIOS Y OTRAS AYUDAS	4,507,602.00	375,633.00	375,633.00	375,633.00	375,633.00	375,633.00	375,633.00	375,633.00	375,633.00	375,633.00	375,633.00	375,633.00	375,633.00	4,507,602.00
<i>4400 AYUDAS SOCIALES</i>														
443 AYUDAS SOCIALES A INSTITUCIONES DE ENSEÑANZA														
44301 Ayudas Sociales a Instituciones de enseñanza	72,000.00	6,000.00	6,000.00	6,000.00	6,000.00	6,000.00	6,000.00	6,000.00	6,000.00	6,000.00	6,000.00	6,000.00	6,000.00	72,000.00
44302 Acciones Sociales Basicas (desayunos escolares)	4,435,602.00	369,633.00	369,633.00	369,633.00	369,633.00	369,633.00	369,633.00	369,633.00	369,633.00	369,633.00	369,633.00	369,633.00	369,633.00	4,435,602.00
5000 BIENES MUEBLES, INMUEBLES E INTANGIBLES	42,000.00	7,000.00	17,000.00	18,000.00	0.00	0.00	0.00	0.00	0.00	0.00	0.00	0.00	0.00	42,000.00
<i>5100 MOBILIARIO Y EQUIPO DE ADMINISTRACION</i>														
51101 Muebles de oficina y estantería	22,000.00	7,000.00	7,000.00	8,000.00	0.00	0.00	0.00	0.00	0.00	0.00	0.00	0.00	0.00	22,000.00
515 EQUIPO DE COMPUTO Y DE TECNOLOGIAS DE LA INFORMACION														
51501 Bienes informáticos	20,000.00	0.00	10,000.00	10,000.00	0.00	0.00	0.00	0.00	0.00	0.00	0.00	0.00	0.00	20,000.00
TOTAL	9,482,568.45	793,713.54	803,713.54	804,713.54	786,713.54	786,713.54	786,713.54	786,713.54	786,713.54	786,713.54	786,713.54	786,713.54	786,713.54	9,482,568.45



PRESUPUESTO DE EGRESOS MUNICIPAL 2026
CALENDARIZACION MENSUAL DEL GASTO POR CAPITULO Y PARTIDA PRESUPUESTAL
MUNICIPIO: ETCHOJOA

CLAVE	COMUNICACIÓN SOCIAL	ANUAL	ENERO	FEBRERO	MARZO	ABRIL	MAYO	JUNIO	JULIO	AGOSTO	SEPTIEMBRE	OCTUBRE	NOVIEMBRE	DICIEMBRE	TOTAL	
1000	SERVICIOS PERSONALES	679,686.53	56,640.54	56,640.54	56,640.54	56,640.54	56,640.54	56,640.54	56,640.54	56,640.54	56,640.54	56,640.54	56,640.54	56,640.54	56,640.54	679,686.53
1100	REMUNERACIONES AL PERSONAL DE CARÁCTER PERMANENTE															
113	SUELDO BASE AL PERSONAL PERMANENTE															
11301	Sueldos	378,336.99	31,528.08	31,528.08	31,528.08	31,528.08	31,528.08	31,528.08	31,528.08	31,528.08	31,528.08	31,528.08	31,528.08	31,528.08	31,528.08	378,336.99
1200	REMUNERACIONES AL PERSONAL DE CARÁCTER EVENTUAL															
122	SUELDO BASE AL PERSONAL EVENTUAL															
12201	Sueldo base al personal eventual	0.00	0.00	0.00	0.00	0.00	0.00	0.00	0.00	0.00	0.00	0.00	0.00	0.00	0.00	0.00
1300	REMUNERACIONES ADICIONALES Y ESPECIALES															
132	PRIMAS DE VACACIONES, DOMINICAL Y GRATIFICACIÓN FIN DE AÑO															
13201	Prima de vacaciones y dominical	8,053.16	671.10	671.10	671.10	671.10	671.10	671.10	671.10	671.10	671.10	671.10	671.10	671.10	671.10	8,053.16
13202	Aguinaldo o Gratificación fin de año	80,531.58	6,710.96	6,710.96	6,710.96	6,710.96	6,710.96	6,710.96	6,710.96	6,710.96	6,710.96	6,710.96	6,710.96	6,710.96	6,710.96	80,531.58
134	COMPENSACIONES															
13403	Estímulos al personal de confianza	157,243.68	13,103.64	13,103.64	13,103.64	13,103.64	13,103.64	13,103.64	13,103.64	13,103.64	13,103.64	13,103.64	13,103.64	13,103.64	13,103.64	157,243.68
1400	SEGURIDAD SOCIAL															
141	APORTACIONES DE SEGURIDAD SOCIAL															
14101	Cuotas por servicio médico del ISSSTESÓN	0.00	0.00	0.00	0.00	0.00	0.00	0.00	0.00	0.00	0.00	0.00	0.00	0.00	0.00	0.00
154	PRESTACIONES CONTRACTUALES															
15409	Bono para despensa	0.00	0.00	0.00	0.00	0.00	0.00	0.00	0.00	0.00	0.00	0.00	0.00	0.00	0.00	0.00
1700	PAGO DE ESTIMULOS A SERVIDORES PUBLICOS															
171	ESTIMULOS															
17102	Estímulos al personal	55,521.12	4,626.76	4,626.76	4,626.76	4,626.76	4,626.76	4,626.76	4,626.76	4,626.76	4,626.76	4,626.76	4,626.76	4,626.76	4,626.76	55,521.12
17104	Bono por puntualidad	0.00	0.00	0.00	0.00	0.00	0.00	0.00	0.00	0.00	0.00	0.00	0.00	0.00	0.00	0.00
2000	MATERIALES Y SUMINISTROS	182,064.00	15,172.00	15,172.00	15,172.00	15,172.00	15,172.00	15,172.00	15,172.00	15,172.00	15,172.00	15,172.00	15,172.00	15,172.00	15,172.00	182,064.00
2100	MATERIALES DE ADMINISTRACIÓN, EMISIÓN DE DOCUMENTOS Y ARTÍCULOS OFICIALES															
211	MATERIALES, ÚTILES Y EQUIPOS MENORES DE OFICINA															
21101	Materiales, útiles y equipos menores de oficina	12,480.00	1,040.00	1,040.00	1,040.00	1,040.00	1,040.00	1,040.00	1,040.00	1,040.00	1,040.00	1,040.00	1,040.00	1,040.00	1,040.00	12,480.00
212	MATERIALES Y ÚTILES DE IMPRESIÓN Y REPRODUCCIÓN															
21201	Materiales y útiles de impresión y reproducción	13,104.00	1,092.00	1,092.00	1,092.00	1,092.00	1,092.00	1,092.00	1,092.00	1,092.00	1,092.00	1,092.00	1,092.00	1,092.00	1,092.00	13,104.00
216	MATERIAL DE LIMPIEZA															
21601	Material de limpieza	6,240.00	520.00	520.00	520.00	520.00	520.00	520.00	520.00	520.00	520.00	520.00	520.00	520.00	520.00	6,240.00
2200	ALIMENTOS Y UTENSILIOS															
221	PRODUCTOS ALIMENTICIOS PARA PERSONAS															
22101	Productos alimenticios para el personal en las instalaciones	6,240.00	520.00	520.00	520.00	520.00	520.00	520.00	520.00	520.00	520.00	520.00	520.00	520.00	520.00	6,240.00
2600	COMBUSTIBLES, LUBRICANTES Y ADITIVOS															
261	COMBUSTIBLES, LUBRICANTES Y ADITIVOS															
26101	Combustibles	144,000.00	12,000.00	12,000.00	12,000.00	12,000.00	12,000.00	12,000.00	12,000.00	12,000.00	12,000.00	12,000.00	12,000.00	12,000.00	12,000.00	144,000.00
3000	SERVICIOS GENERALES	2,816,592.00	234,716.00	234,716.00	234,716.00	234,716.00	234,716.00	234,716.00	234,716.00	234,716.00	234,716.00	234,716.00	234,716.00	234,716.00	234,716.00	2,816,592.00
3100	SERVICIOS BÁSICOS															
314	TELEFONIA TRADICIONAL															
31401	Telefonía tradicional	0.00	0.00	0.00	0.00	0.00	0.00	0.00	0.00	0.00	0.00	0.00	0.00	0.00	0.00	0.00
315	TELEFONIA CELULAR															
31501	Telefonía celular	0.00	0.00	0.00	0.00	0.00	0.00	0.00	0.00	0.00	0.00	0.00	0.00	0.00	0.00	0.00
3500	SERVICIOS DE INSTALACIÓN, REPARACIÓN, MANTENIMIENTO Y CONSERVACIÓN															
352	INSTALACIÓN, REPARACIÓN Y MANTENIMIENTO DE MOBILIARIO Y EQUIPO DE ADMINISTRACIÓN, EDUCACIONAL Y RECREATIVO															
35201	Mantenimiento y conservación de mobiliario y equipo	6,480.00	540.00	540.00	540.00	540.00	540.00	540.00	540.00	540.00	540.00	540.00	540.00	540.00	540.00	6,480.00
355	REPARACIÓN Y MANTENIMIENTO DE EQUIPO DE TRANSPORTE															
35501	Mantenimiento y conservación de equipo de transporte	15,552.00	1,296.00	1,296.00	1,296.00	1,296.00	1,296.00	1,296.00	1,296.00	1,296.00	1,296.00	1,296.00	1,296.00	1,296.00	1,296.00	15,552.00
357	INSTALACIÓN, REPARACIÓN Y MANTENIMIENTO DE MAQUINARIA, OTROS EQUIPOS Y HERRAMIENTAS															
35701	Mantenimiento y conservación de maquinaria y equipo	0.00	0.00	0.00	0.00	0.00	0.00	0.00	0.00	0.00	0.00	0.00	0.00	0.00	0.00	0.00
3600	SERVICIOS DE COMUNICACIÓN SOCIAL Y PUBLICIDAD															
361	DIFUSIÓN POR RADIO, TELEVISIÓN Y OTROS MEDIOS DE MENSAJES SOBRE PROGRAMAS Y ACTIVIDADES GUBERNAMENTALES															
36101	Difusión por radio, televisión y otros medios de mensajes sobre programas y actividades gubernamentales	2,716,800.00	226,400.00	226,400.00	226,400.00	226,400.00	226,400.00	226,400.00	226,400.00	226,400.00	226,400.00	226,400.00	226,400.00	226,400.00	226,400.00	2,716,800.00
364	SERVICIOS DE REVELADO DE FOTOGRAFÍAS															



PRESUPUESTO DE EGRESOS MUNICIPAL 2026
CALENDARIZACION MENSUAL DEL GASTO POR CAPITULO Y PARTIDA PRESUPUESTAL
MUNICIPIO: ETCHOJOA

PEM-6

36401 Servicios de revelado de fotografías	0.00	0.00	0.00	0.00	0.00	0.00	0.00	0.00	0.00	0.00	0.00	0.00	0.00	0.00	0.00
366 SERVICIO DE CREACION Y DIFUSION DE CONTENIDO EXCLUSIVAMENTE A TRAVES DE INTERNET															
36601 Servicio de creación y difusión de contenido exclusivamente a través de Internet	19,440.00	1,620.00	1,620.00	1,620.00	1,620.00	1,620.00	1,620.00	1,620.00	1,620.00	1,620.00	1,620.00	1,620.00	1,620.00	1,620.00	19,440.00
3700 <i>SERVICIOS DE TRASLADO Y VIATICOS</i>															
375 VIATICOS EN EL PAIS															
37501 Viáticos en el País	38,880.00	3,240.00	3,240.00	3,240.00	3,240.00	3,240.00	3,240.00	3,240.00	3,240.00	3,240.00	3,240.00	3,240.00	3,240.00	3,240.00	38,880.00
3800 <i>SERVICIOS OFICIALES</i>															
382 GASTOS DE ORDEN SOCIAL Y CULTURAL															
38201 Gastos de orden social y cultural	19,440.00	1,620.00	1,620.00	1,620.00	1,620.00	1,620.00	1,620.00	1,620.00	1,620.00	1,620.00	1,620.00	1,620.00	1,620.00	1,620.00	19,440.00
5000 BIENES MUEBLES, INMUEBLES E INTANGIBLES	37,786.02	3,148.84	3,148.84	3,148.84	3,148.84	3,148.84	3,148.84	3,148.84	3,148.84	3,148.84	3,148.84	3,148.84	3,148.84	3,148.84	37,786.02
<i>5100 MOBILIARIO Y EQUIPO DE ADMINISTRACION</i>															
515 EQUIPO DE COMPUTO Y DE TECNOLOGIAS DE LA INFORMACION															
51501 Bienes informáticos	15,000.00	1,250.00	1,250.00	1,250.00	1,250.00	1,250.00	1,250.00	1,250.00	1,250.00	1,250.00	1,250.00	1,250.00	1,250.00	1,250.00	15,000.00
5600 <i>MAQUINARIA, OTROS EQUIPOS Y HERRAMIENTAS</i>															
565 EQUIPO DE COMUNICACIÓN Y TELECOMUNICACION															
56501 Equipo de comunicación y telecomunicación	12,106.63	1,008.89	1,008.89	1,008.89	1,008.89	1,008.89	1,008.89	1,008.89	1,008.89	1,008.89	1,008.89	1,008.89	1,008.89	1,008.89	12,106.63
5800 <i>BIENES INMUEBLES</i>															
589 OTROS BIENES INMUEBLES															
58904 Otros bienes inmuebles	10,679.39	889.95	889.95	889.95	889.95	889.95	889.95	889.95	889.95	889.95	889.95	889.95	889.95	889.95	10,679.39
TOTAL	3,716,128.55	309,677.38	309,677.38	309,677.38	309,677.38	309,677.38	309,677.38	309,677.38	309,677.38	309,677.38	309,677.38	309,677.38	309,677.38	309,677.38	3,716,128.55



PRESUPUESTO DE EGRESOS MUNICIPAL 2026
CALENDARIZACION MENSUAL DEL GASTO POR CAPITULO Y PARTIDA PRESUPUESTAL
MUNICIPIO: ETCHOJOA

CLAVE	DIRECCION DE DESARROLLO Y ASUNTOS DE LA MUJER	ANUAL	ENERO	FEBRERO	MARZO	ABRIL	MAYO	JUNIO	JULIO	AGOSTO	SEPTIEMBRE	OCTUBRE	NOVIEMBRE	DICEMBRE	TOTAL
1000	SERVICIOS PERSONALES	1,294,411.36	107,867.61	107,867.61	107,867.61	107,867.61	107,867.61	107,867.61	107,867.61	107,867.61	107,867.61	107,867.61	107,867.61	107,867.61	1,294,411.36
1100	REMUNERACIONES AL PERSONAL DE CARACTER PERMANENTE														
113	SUELDO BASE AL PERSONAL PERMANENTE														
11301	Sueldos	699,557.98	58,296.50	58,296.50	58,296.50	58,296.50	58,296.50	58,296.50	58,296.50	58,296.50	58,296.50	58,296.50	58,296.50	58,296.50	699,557.98
1200	REMUNERACIONES AL PERSONAL DE CARÁCTER EVENTUAL														
122	SUELDOS BASE AL PERSONAL EVENTUAL														
12201	Sueldo base al personal eventual	0.00	0.00	0.00	0.00	0.00	0.00	0.00	0.00	0.00	0.00	0.00	0.00	0.00	0.00
1300	REMUNERACIONES ADICIONALES Y ESPECIALES														
132	PRIMAS DE VACACIONES, DOMINICAL Y GRATIFICACIÓN FIN DE AÑO														
13201	Prima de vacaciones y dominical	15,336.63	1,278.05	1,278.05	1,278.05	1,278.05	1,278.05	1,278.05	1,278.05	1,278.05	1,278.05	1,278.05	1,278.05	1,278.05	15,336.63
13202	Aguinaldo o Gratificación fin de año	153,366.27	12,780.52	12,780.52	12,780.52	12,780.52	12,780.52	12,780.52	12,780.52	12,780.52	12,780.52	12,780.52	12,780.52	12,780.52	153,366.27
134	COMPENSACIONES														
13403	Estímulos al personal de confianza	305,453.52	25,454.46	25,454.46	25,454.46	25,454.46	25,454.46	25,454.46	25,454.46	25,454.46	25,454.46	25,454.46	25,454.46	25,454.46	305,453.52
1400	SEGURIDAD SOCIAL														
141	APORTACIONES DE SEGURIDAD SOCIAL														
14101	Cuotas por servicio médico del ISSSTESÓN	0.00	0.00	0.00	0.00	0.00	0.00	0.00	0.00	0.00	0.00	0.00	0.00	0.00	0.00
154	PRESTACIONES CONTRACTUALES														
15409	Bono para despensa	0.00	0.00	0.00	0.00	0.00	0.00	0.00	0.00	0.00	0.00	0.00	0.00	0.00	0.00
1700	PAGO DE ESTIMULOS A SERVIDORES PUBLICOS														
171	ESTIMULOS														
17102	Estímulos al personal	120,696.96	10,058.08	10,058.08	10,058.08	10,058.08	10,058.08	10,058.08	10,058.08	10,058.08	10,058.08	10,058.08	10,058.08	10,058.08	120,696.96
17104	Bono por puntualidad	0.00	0.00	0.00	0.00	0.00	0.00	0.00	0.00	0.00	0.00	0.00	0.00	0.00	0.00
2000	MATERIALES Y SUMINISTROS	163,488.00	13,624.00	13,624.00	13,624.00	13,624.00	13,624.00	13,624.00	13,624.00	13,624.00	13,624.00	13,624.00	13,624.00	13,624.00	163,488.00
2100	MATERIALES DE ADMINISTRACIÓN, EMISIÓN DE DOCUMENTOS Y ARTÍCULOS OFICIALES														
211	MATERIALES, ÚTILES Y EQUIPOS MENORES DE OFICINA														
21101	Materiales, útiles y equipos menores de oficina	24,960.00	2,080.00	2,080.00	2,080.00	2,080.00	2,080.00	2,080.00	2,080.00	2,080.00	2,080.00	2,080.00	2,080.00	2,080.00	24,960.00
212	MATERIALES Y ÚTILES DE IMPRESIÓN Y REPRODUCCIÓN														
21201	Materiales y útiles de impresión y reproducción	24,960.00	2,080.00	2,080.00	2,080.00	2,080.00	2,080.00	2,080.00	2,080.00	2,080.00	2,080.00	2,080.00	2,080.00	2,080.00	24,960.00
216	MATERIAL DE LIMPIEZA														
21601	Material de limpieza	6,240.00	520.00	520.00	520.00	520.00	520.00	520.00	520.00	520.00	520.00	520.00	520.00	520.00	6,240.00
2200	ALIMENTOS Y UTENSILIOS														
221	PRODUCTOS ALIMENTICIOS PARA PERSONAS														
22101	Productos alimenticios para el personal en las instalaciones	7,488.00	624.00	624.00	624.00	624.00	624.00	624.00	624.00	624.00	624.00	624.00	624.00	624.00	7,488.00
2600	COMBUSTIBLES, LUBRICANTES Y ADITIVOS														
261	COMBUSTIBLES, LUBRICANTES Y ADITIVOS														
26101	Combustibles	99,840.00	8,320.00	8,320.00	8,320.00	8,320.00	8,320.00	8,320.00	8,320.00	8,320.00	8,320.00	8,320.00	8,320.00	8,320.00	99,840.00
3000	SERVICIOS GENERALES	150,336.00	12,528.00	12,528.00	12,528.00	12,528.00	12,528.00	12,528.00	12,528.00	12,528.00	12,528.00	12,528.00	12,528.00	12,528.00	150,336.00
3100	SERVICIOS BASICOS														
314	TELEFONIA TRADICIONAL														
31401	Telefonía tradicional	0.00	0.00	0.00	0.00	0.00	0.00	0.00	0.00	0.00	0.00	0.00	0.00	0.00	0.00
315	TELEFONIA CELULAR														
31501	Telefonía celular	0.00	0.00	0.00	0.00	0.00	0.00	0.00	0.00	0.00	0.00	0.00	0.00	0.00	0.00
3500	SERVICIOS DE INSTALACION, REPARACION, MANTENIMIENTO Y CONSERVACION														
352	INSTALACION, REPARACION Y MANTENIMIENTO DE MOBILIARIO Y EQUIPO DE ADMINISTRACION, EDUCACIONAL Y RECREATIVO														
35201	Mantenimiento y conservación de mobiliario y equipo	5,184.00	432.00	432.00	432.00	432.00	432.00	432.00	432.00	432.00	432.00	432.00	432.00	432.00	5,184.00
355	REPARACION Y MANTENIMIENTO DE EQUIPO DE TRANSPORTE														
35501	Mantenimiento y conservación de equipo de transporte	15,552.00	1,296.00	1,296.00	1,296.00	1,296.00	1,296.00	1,296.00	1,296.00	1,296.00	1,296.00	1,296.00	1,296.00	1,296.00	15,552.00
357	INSTALACION, REPARACION Y MANTENIMIENTO DE MAQUINARIA, OTROS EQUIPOS Y HERRAMIENTAS														
35701	Mantenimiento y conservación de maquinaria y equipo	0.00	0.00	0.00	0.00	0.00	0.00	0.00	0.00	0.00	0.00	0.00	0.00	0.00	0.00
3600	SERVICIOS DE COMUNICACIÓN SOCIAL Y PUBLICIDAD														
361	DIFUSION POR RADIO, TELEVISION Y OTROS MEDIOS DE MENSAJES SOBRE PROGRAMAS Y ACTIVIDADES GUBERNAMENTALES														
36101	Difusión por radio, televisión y otros medios de mensajes sobre programas y actividades gubernamentales	0.00	0.00	0.00	0.00	0.00	0.00	0.00	0.00	0.00	0.00	0.00	0.00	0.00	0.00
364	SERVICIOS DE REVELADO DE FOTOGRAFIAS														



PRESUPUESTO DE EGRESOS MUNICIPAL 2026
CALENDARIZACION MENSUAL DEL GASTO POR CAPITULO Y PARTIDA PRESUPUESTAL
MUNICIPIO: ETCHOJOA

PEM-6

36401 Servicios de revelado de fotografías	0.00	0.00	0.00	0.00	0.00	0.00	0.00	0.00	0.00	0.00	0.00	0.00	0.00	0.00
366 SERVICIO DE CREACION Y DIFUSION DE CONTENIDO EXCLUSIVAMENTE A TRAVES DE INTERNET														
36601 Servicio de creación y difusión de contenido exclusivamente a través de Internet	12,960.00	1,080.00	1,080.00	1,080.00	1,080.00	1,080.00	1,080.00	1,080.00	1,080.00	1,080.00	1,080.00	1,080.00	1,080.00	12,960.00
3700 SERVICIOS DE TRASLADO Y VIATICOS														
375 VIATICOS EN EL PAIS														
37501 Viáticos en el País	38,880.00	3,240.00	3,240.00	3,240.00	3,240.00	3,240.00	3,240.00	3,240.00	3,240.00	3,240.00	3,240.00	3,240.00	3,240.00	38,880.00
3800 SERVICIOS OFICIALES														
382 GASTOS DE ORDEN SOCIAL Y CULTURAL														
38201 Gastos de orden social y cultural	77,760.00	6,480.00	6,480.00	6,480.00	6,480.00	6,480.00	6,480.00	6,480.00	6,480.00	6,480.00	6,480.00	6,480.00	6,480.00	77,760.00
5000 BIENES MUEBLES, INMUEBLES E INTANGIBLES	37,000.00	25,000.00	0.00	12,000.00	0.00	0.00	0.00	0.00	0.00	0.00	0.00	0.00	0.00	37,000.00
5100 MOBILIARIO Y EQUIPO DE ADMINISTRACION														
51101 Muebles de oficina y estantería	22,000.00	10,000.00	0.00	12,000.00	0.00	0.00	0.00	0.00	0.00	0.00	0.00	0.00	0.00	22,000.00
515 EQUIPO DE COMPUTO Y DE TECNOLOGIAS DE LA INFORMACION														
51501 Bienes informáticos	15,000.00	15,000.00	0.00	0.00	0.00	0.00	0.00	0.00	0.00	0.00	0.00	0.00	0.00	15,000.00
5600 MAQUINARIA, OTROS EQUIPOS Y HERRAMIENTAS														
565 EQUIPO DE COMUNICACIÓN Y TELECOMUNICACION														
56501 Equipo de comunicación y telecomunicación	0.00	0.00	0.00	0.00	0.00	0.00	0.00	0.00	0.00	0.00	0.00	0.00	0.00	0.00
5800 BIENES INMUEBLES														
589 OTROS BIENES INMUEBLES														
58904 Otros bienes inmuebles		0.00	0.00	0.00	0.00	0.00	0.00	0.00	0.00	0.00	0.00	0.00	0.00	0.00
TOTAL	1,645,235.36	159,019.61	134,019.61	146,019.61	134,019.61	134,019.61	134,019.61	134,019.61	134,019.61	134,019.61	134,019.61	134,019.61	134,019.61	1,645,235.36



PRESUPUESTO DE EGRESOS MUNICIPAL 2026
CALENDARIZACION MENSUAL DEL GASTO POR CAPITULO Y PARTIDA PRESUPUESTAL
MUNICIPIO: ETCHOJOA

CLAVE	COMISARIAS	ANUAL	ENERO	FEBRERO	MARZO	ABRIL	MAYO	JUNIO	JULIO	AGOSTO	SEPTIEMBRE	OCTUBRE	NOVIEMBRE	DICIEMBRE	TOTAL
1000	SERVICIOS PERSONALES	10,217,801.60	851,483.47	851,483.47	851,483.47	851,483.47	851,483.47	851,483.47	851,483.47	851,483.47	851,483.47	851,483.47	851,483.47	851,483.47	10,217,801.60
1100	REMUNERACIONES AL PERSONAL DE CARACTER PERMANENTE														
113	SUELDO BASE AL PERSONAL PERMANENTE														
11301	Sueldos	7,923,673.37	660,306.11	660,306.11	660,306.11	660,306.11	660,306.11	660,306.11	660,306.11	660,306.11	660,306.11	660,306.11	660,306.11	660,306.11	7,923,673.37
1200	REMUNERACIONES AL PERSONAL DE CARÁCTER EVENTUAL														
122	SUELDOS BASE AL PERSONAL EVENTUAL														
12201	Sueldo base al personal eventual	0.00	0.00	0.00	0.00	0.00	0.00	0.00	0.00	0.00	0.00	0.00	0.00	0.00	0.00
1300	REMUNERACIONES ADICIONALES Y ESPECIALES														
131	PRIMAS POR AÑOS DE SERVICIOS EFECTIVOS PRESTADOS														
13101	Prima quinquenal por años de servicio efectivos prestados	71,961.36	5,996.78	5,996.78	5,996.78	5,996.78	5,996.78	5,996.78	5,996.78	5,996.78	5,996.78	5,996.78	5,996.78	5,996.78	71,961.36
132	PRIMAS DE VACACIONES, DOMINICAL Y GRATIFICACIÓN FIN DE AÑO														
13201	Prima de vacaciones y dominical	122,937.85	10,244.82	10,244.82	10,244.82	10,244.82	10,244.82	10,244.82	10,244.82	10,244.82	10,244.82	10,244.82	10,244.82	10,244.82	122,937.85
13202	Aguinaldo o Gratificación fin de año	1,224,233.66	102,019.47	102,019.47	102,019.47	102,019.47	102,019.47	102,019.47	102,019.47	102,019.47	102,019.47	102,019.47	102,019.47	102,019.47	1,224,233.66
133	HORAS EXTRAORDINARIAS														
13301	Remuneraciones por horas extraordinarias	0.00	0.00	0.00	0.00	0.00	0.00	0.00	0.00	0.00	0.00	0.00	0.00	0.00	0.00
134	COMPENSACIONES														
13403	Estímulos al personal de confianza	489,942.96	40,828.58	40,828.58	40,828.58	40,828.58	40,828.58	40,828.58	40,828.58	40,828.58	40,828.58	40,828.58	40,828.58	40,828.58	489,942.96
1400	SEGURIDAD SOCIAL														
141	APORTACIONES DE SEGURIDAD SOCIAL														
14101	Cuotas por servicio médico del ISSSTESON	0.00	0.00	0.00	0.00	0.00	0.00	0.00	0.00	0.00	0.00	0.00	0.00	0.00	0.00
1700	PAGO DE ESTIMULOS A SERVIDORES PUBLICOS														
171	ESTIMULOS														
17102	Estímulos al personal	385,052.40	32,087.70	32,087.70	32,087.70	32,087.70	32,087.70	32,087.70	32,087.70	32,087.70	32,087.70	32,087.70	32,087.70	32,087.70	385,052.40
17104	Bono por puntualidad	0.00	0.00	0.00	0.00	0.00	0.00	0.00	0.00	0.00	0.00	0.00	0.00	0.00	0.00
2000	MATERIALES Y SUMINISTROS	1,696,560.00	141,380.00	141,380.00	141,380.00	141,380.00	141,380.00	141,380.00	141,380.00	141,380.00	141,380.00	141,380.00	141,380.00	141,380.00	1,696,560.00
2100	MATERIALES DE ADMINISTRACIÓN, EMISIÓN DE DOCUMENTOS Y ARTÍCULOS OFICIALES														
211	MATERIALES, ÚTILES Y EQUIPOS MENORES DE OFICINA														
21101	Materiales, útiles y equipos menores de oficina	37,440.00	3,120.00	3,120.00	3,120.00	3,120.00	3,120.00	3,120.00	3,120.00	3,120.00	3,120.00	3,120.00	3,120.00	3,120.00	37,440.00
212	MATERIALES Y ÚTILES DE IMPRESIÓN Y REPRODUCCIÓN														
21201	Materiales y útiles de impresión y reproducción	37,440.00	3,120.00	3,120.00	3,120.00	3,120.00	3,120.00	3,120.00	3,120.00	3,120.00	3,120.00	3,120.00	3,120.00	3,120.00	37,440.00
216	MATERIAL DE LIMPIEZA														
21601	Material de limpieza	62,400.00	5,200.00	5,200.00	5,200.00	5,200.00	5,200.00	5,200.00	5,200.00	5,200.00	5,200.00	5,200.00	5,200.00	5,200.00	62,400.00
2200	ALIMENTOS Y UTENSILIOS														
221	PRODUCTOS ALIMENTICIOS PARA PERSONAS														
22101	Productos alimenticios para el personal en las instalaciones	56,160.00	4,680.00	4,680.00	4,680.00	4,680.00	4,680.00	4,680.00	4,680.00	4,680.00	4,680.00	4,680.00	4,680.00	4,680.00	56,160.00
2400	MATERIALES Y ARTÍCULOS DE CONSTRUCCIÓN Y DE REPARACIÓN														
246	MATERIAL ELECTRICO Y ELECTRONICO														
24601	Material eléctrico y electrónico	49,920.00	4,160.00	4,160.00	4,160.00	4,160.00	4,160.00	4,160.00	4,160.00	4,160.00	4,160.00	4,160.00	4,160.00	4,160.00	49,920.00
2600	COMBUSTIBLES, LUBRICANTES Y ADITIVOS														
261	COMBUSTIBLES, LUBRICANTES Y ADITIVOS														
26101	Combustibles	1,200,000.00	100,000.00	100,000.00	100,000.00	100,000.00	100,000.00	100,000.00	100,000.00	100,000.00	100,000.00	100,000.00	100,000.00	100,000.00	1,200,000.00
26102	Lubricantes y Aditivos	99,840.00	8,320.00	8,320.00	8,320.00	8,320.00	8,320.00	8,320.00	8,320.00	8,320.00	8,320.00	8,320.00	8,320.00	8,320.00	99,840.00
2700	VESTUARIO, BLANCOS, PRENDAS DE PROTECCION Y ARTICULOS DEPORTIVOS														
271	VESTUARIO Y UNIFORMES														
27101	Vestuario y uniformes	124,800.00	10,400.00	10,400.00	10,400.00	10,400.00	10,400.00	10,400.00	10,400.00	10,400.00	10,400.00	10,400.00	10,400.00	10,400.00	124,800.00
273	ARTICULOS DEPORTIVOS														
27301	Artículos deportivos	24,960.00	2,080.00	2,080.00	2,080.00	2,080.00	2,080.00	2,080.00	2,080.00	2,080.00	2,080.00	2,080.00	2,080.00	2,080.00	24,960.00
2900	HERRAMIENTAS, REFACCIONES Y ACCESORIOS MENORES														
291	HERRAMIENTAS MENORES														
29101	Herramientas menores	1,200.00	100.00	100.00	100.00	100.00	100.00	100.00	100.00	100.00	100.00	100.00	100.00	100.00	1,200.00
292	REFACCIONES Y ACCESORIOS MENORES DE EDIFICIOS														
29201	Refacciones y accesorios menores de edificios	2,400.00	200.00	200.00	200.00	200.00	200.00	200.00	200.00	200.00	200.00	200.00	200.00	200.00	2,400.00
3000	SERVICIOS GENERALES	6,851,736.00	570,978.00	570,978.00	570,978.00	570,978.00	570,978.00	570,978.00	570,978.00	570,978.00	570,978.00	570,978.00	570,978.00	570,978.00	6,851,736.00
3100	SERVICIOS BASICOS														
311	ENERGIA ELECTRICA														
31101	Energía eléctrica	129,600.00	10,800.00	10,800.00	10,800.00	10,800.00	10,800.00	10,800.00	10,800.00	10,800.00	10,800.00	10,800.00	10,800.00	10,800.00	129,600.00
31104	Servicio de alumbrado público	4,665,600.00	388,800.00	388,800.00	388,800.00	388,800.00	388,800.00	388,800.00	388,800.00	388,800.00	388,800.00	388,800.00	388,800.00	388,800.00	4,665,600.00
313	AGUA														
31301	Agua Potable	0.00	0.00	0.00	0.00	0.00	0.00	0.00	0.00	0.00	0.00	0.00	0.00	0.00	0.00
314	TELEFONIA TRADICIONAL														



PRESUPUESTO DE EGRESOS MUNICIPAL 2026
CALENDARIZACION MENSUAL DEL GASTO POR CAPITULO Y PARTIDA PRESUPUESTAL
MUNICIPIO: ETCHOJOA

PEM-6

31401 Telefonía tradicional	12,000.00	1,000.00	1,000.00	1,000.00	1,000.00	1,000.00	1,000.00	1,000.00	1,000.00	1,000.00	1,000.00	1,000.00	1,000.00	1,000.00	12,000.00
315 TELEFONIA CELULAR															
31501 Telefonía celular	0.00	0.00	0.00	0.00	0.00	0.00	0.00	0.00	0.00	0.00	0.00	0.00	0.00	0.00	0.00
3300 <i>SERVICIOS PROFESIONALES, CIENTIFICOS, TECNICOS Y OTROS SERVICIOS</i>															
334 SERVICIOS DE CAPACITACION															
33401 Servicios de capacitación	0.00	0.00	0.00	0.00	0.00	0.00	0.00	0.00	0.00	0.00	0.00	0.00	0.00	0.00	0.00
3400 <i>SERVICIOS COMERCIALES, BANCARIOS, FINANCIEROS Y GASTOS INHERENTES</i>															
341 SERVICIOS FINANCIEROS Y BANCARIOS															
34101 Servicios financieros y bancarios	0.00	0.00	0.00	0.00	0.00	0.00	0.00	0.00	0.00	0.00	0.00	0.00	0.00	0.00	0.00
3500 <i>SERVICIOS DE INSTALACION, REPARACION, MANTENIMIENTO Y CONSERVACION.</i>															
351 CONSERVACION Y MANTENIMIENTO MENOR DE INMUEBLES															
35101 Mantenimiento y conservación de inmuebles	410,400.00	34,200.00	34,200.00	34,200.00	34,200.00	34,200.00	34,200.00	34,200.00	34,200.00	34,200.00	34,200.00	34,200.00	34,200.00	34,200.00	410,400.00
35102 Mantenimiento y conservación de áreas deportivas	518,400.00	43,200.00	43,200.00	43,200.00	43,200.00	43,200.00	43,200.00	43,200.00	43,200.00	43,200.00	43,200.00	43,200.00	43,200.00	43,200.00	518,400.00
35104 Mantenimiento y conservación de panteones	129,600.00	10,800.00	10,800.00	10,800.00	10,800.00	10,800.00	10,800.00	10,800.00	10,800.00	10,800.00	10,800.00	10,800.00	10,800.00	10,800.00	129,600.00
352 INSTALACION, REPARACION Y MANTENIMIENTO DE MOBILIARIO Y EQUIPO DE ADMINISTRACION, EDUCACIONAL Y RECREATIVO															
35201 Mantenimiento y conservación de mobiliario y equipo	4,536.00	378.00	378.00	378.00	378.00	378.00	378.00	378.00	378.00	378.00	378.00	378.00	378.00	378.00	4,536.00
355 REPARACION Y MANTENIMIENTO DE EQUIPO DE TRANSPORTE															
35501 Mantenimiento y conservación de equipo de transporte	140,400.00	11,700.00	11,700.00	11,700.00	11,700.00	11,700.00	11,700.00	11,700.00	11,700.00	11,700.00	11,700.00	11,700.00	11,700.00	11,700.00	140,400.00
357 INSTALACION, REPARACION Y MANTENIMIENTO DE MAQUINARIA, OTROS EQUIPOS Y HERRAMIENTAS															
35701 Mantenimiento y conservación de maquinaria y equipo	518,400.00	43,200.00	43,200.00	43,200.00	43,200.00	43,200.00	43,200.00	43,200.00	43,200.00	43,200.00	43,200.00	43,200.00	43,200.00	43,200.00	518,400.00
359 SERVICIOS DE JARDINERIA Y FUMIGACION															
35901 Servicios de jardinería y fumigación	240,000.00	20,000.00	20,000.00	20,000.00	20,000.00	20,000.00	20,000.00	20,000.00	20,000.00	20,000.00	20,000.00	20,000.00	20,000.00	20,000.00	240,000.00
3600 <i>SERVICIOS DE COMUNICACION SOCIAL Y PUBLICIDAD</i>															
361 DIFUSION POR RADIO, TELEVISION Y OTROS MEDIOS DE MENSAJES SOBRE PROGRAMAS Y ACTIVIDADES GUBERNAMENTALES															
36101 Difusión por radio, televisión y otros medios de mensajes sobre programas y actividades gubernamentales	0.00	0.00	0.00	0.00	0.00	0.00	0.00	0.00	0.00	0.00	0.00	0.00	0.00	0.00	0.00
3700 <i>SERVICIOS DE TRASLADO Y VIATICOS</i>															
375 VIATICOS EN EL PAIS															
37501 Viáticos en el País	18,000.00	1,500.00	1,500.00	1,500.00	1,500.00	1,500.00	1,500.00	1,500.00	1,500.00	1,500.00	1,500.00	1,500.00	1,500.00	1,500.00	18,000.00
3800 <i>SERVICIOS OFICIALES</i>															
382 GASTOS DE ORDEN SOCIAL Y CULTURAL															
38201 Gastos de orden social y cultural	51,840.00	4,320.00	4,320.00	4,320.00	4,320.00	4,320.00	4,320.00	4,320.00	4,320.00	4,320.00	4,320.00	4,320.00	4,320.00	4,320.00	51,840.00
383 CONGRESOS Y CONVENCIONES															
38301 Congresos y convenciones	12,960.00	1,080.00	1,080.00	1,080.00	1,080.00	1,080.00	1,080.00	1,080.00	1,080.00	1,080.00	1,080.00	1,080.00	1,080.00	1,080.00	12,960.00
4000 TRANSFERENCIAS, ASIGNACIONES, SUBSIDIOS Y OTRAS AYUDAS	60,000.00	5,000.00	5,000.00	5,000.00	5,000.00	5,000.00	5,000.00	5,000.00	5,000.00	5,000.00	5,000.00	5,000.00	5,000.00	5,000.00	60,000.00
4400 <i>AYUDAS SOCIALES</i>															
441 AYUDAS SOCIALES A PERSONAS															
44101 Ayudas sociales a personas	48,000.00	4,000.00	4,000.00	4,000.00	4,000.00	4,000.00	4,000.00	4,000.00	4,000.00	4,000.00	4,000.00	4,000.00	4,000.00	4,000.00	48,000.00
442 BECAS Y OTRAS AYUDAS PARA PROGRAMAS DE CAPACITACION															
44204 Fomento deportivo	12,000.00	1,000.00	1,000.00	1,000.00	1,000.00	1,000.00	1,000.00	1,000.00	1,000.00	1,000.00	1,000.00	1,000.00	1,000.00	1,000.00	12,000.00
5000 BIENES MUEBLES, INMUEBLES E INTANGIBLES	1,440,000.00	120,000.00	120,000.00	120,000.00	120,000.00	120,000.00	120,000.00	120,000.00	120,000.00	120,000.00	120,000.00	120,000.00	120,000.00	120,000.00	1,440,000.00
5100 <i>MOBILIARIO Y EQUIPO DE ADMINISTRACION</i>															
51101 <i>muebles de oficina y estanteria</i>	720,000.00	60,000.00	60,000.00	60,000.00	60,000.00	60,000.00	60,000.00	60,000.00	60,000.00	60,000.00	60,000.00	60,000.00	60,000.00	60,000.00	720,000.00
515 EQUIPO DE COMPUTO Y DE TECNOLOGIAS DE LA INFORMACION															
51501 Bienes informáticos	720,000.00	60,000.00	60,000.00	60,000.00	60,000.00	60,000.00	60,000.00	60,000.00	60,000.00	60,000.00	60,000.00	60,000.00	60,000.00	60,000.00	720,000.00
519 OTROS MOBILIARIOS Y EQUIPOS DE ADMINISTRACION															
51901 Equipo de administración	0.00	0.00	0.00	0.00	0.00	0.00	0.00	0.00	0.00	0.00	0.00	0.00	0.00	0.00	0.00
TOTAL	20,266,097.60	1,688,841.47	1,688,841.47	1,688,841.47	1,688,841.47	1,688,841.47	1,688,841.47	1,688,841.47	1,688,841.47	1,688,841.47	1,688,841.47	1,688,841.47	1,688,841.47	1,688,841.47	20,266,097.60



**PRESUPUESTO DE EGRESOS MUNICIPAL 2026
CALENDARIZACION MENSUAL DEL GASTO POR CAPITULO Y PARTIDA PRESUPUESTAL
MUNICIPIO: ETCHOJOA**

CLAVE	DIF MUNICIPAL	ANUAL	ENERO	FEBRERO	MARZO	ABRIL	MAYO	JUNIO	JULIO	AGOSTO	SEPTIEMBRE	OCTUBRE	NOVIEMBRE	DICIEMBRE	TOTAL
1000	SERVICIOS PERSONALES	6,416,168.02	534,680.67	534,680.67	534,680.67	534,680.67	534,680.67	534,680.67	534,680.67	534,680.67	534,680.67	534,680.67	534,680.67	534,680.67	6,416,168.02
1100	REMUNERACIONES AL PERSONAL DE CARACTER PERMANENTE														
113	SUELDO BASE AL PERSONAL PERMANENTE														
11301	Sueldos	4,141,710.59	345,142.55	345,142.55	345,142.55	345,142.55	345,142.55	345,142.55	345,142.55	345,142.55	345,142.55	345,142.55	345,142.55	345,142.55	4,141,710.59
1200	REMUNERACIONES AL PERSONAL DE CARÁCTER EVENTUAL														
122	SUELDOS BASE AL PERSONAL EVENTUAL														
12201	Sueldo base al personal eventual	0.00	0.00	0.00	0.00	0.00	0.00	0.00	0.00	0.00	0.00	0.00	0.00	0.00	0.00
1300	REMUNERACIONES ADICIONALES Y ESPECIALES														
131	PRIMAS POR AÑOS DE SERVICIOS EFECTIVOS PRESTADOS														
13101	Prima quinquenal por años de servicio efectivos prestados	31,990.80	2,665.90	2,665.90	2,665.90	2,665.90	2,665.90	2,665.90	2,665.90	2,665.90	2,665.90	2,665.90	2,665.90	2,665.90	31,990.80
132	PRIMAS DE VACACIONES, DOMINICAL Y GRATIFICACIÓN FIN DE AÑO														
13201	Prima de vacaciones y dominical	77,049.14	6,420.76	6,420.76	6,420.76	6,420.76	6,420.76	6,420.76	6,420.76	6,420.76	6,420.76	6,420.76	6,420.76	6,420.76	77,049.14
13202	Aguinaldo o Gratificación fin de año	764,957.01	63,746.42	63,746.42	63,746.42	63,746.42	63,746.42	63,746.42	63,746.42	63,746.42	63,746.42	63,746.42	63,746.42	63,746.42	764,957.01
134	COMPENSACIONES														
13403	Estímulos al personal de confianza	815,999.76	67,999.98	67,999.98	67,999.98	67,999.98	67,999.98	67,999.98	67,999.98	67,999.98	67,999.98	67,999.98	67,999.98	67,999.98	815,999.76
1400	SEGURIDAD SOCIAL														
141	APORTACIONES DE SEGURIDAD SOCIAL														
14101	Cuotas por servicio médico del ISSSTESON	0.00	0.00	0.00	0.00	0.00	0.00	0.00	0.00	0.00	0.00	0.00	0.00	0.00	0.00
1500	OTRAS PRESTACIONES SOCIALES Y ECONOMICAS														
154	PRESTACIONES CONTRACTUALES														
15409	Bono para despensa	0.00	0.00	0.00	0.00	0.00	0.00	0.00	0.00	0.00	0.00	0.00	0.00	0.00	0.00
1700	PAGO DE ESTIMULOS A SERVIDORES PUBLICOS														
171	ESTIMULOS														
17102	Estímulos al personal	584,460.72	48,705.06	48,705.06	48,705.06	48,705.06	48,705.06	48,705.06	48,705.06	48,705.06	48,705.06	48,705.06	48,705.06	48,705.06	584,460.72
17104	Bono por puntualidad	0.00	0.00	0.00	0.00	0.00	0.00	0.00	0.00	0.00	0.00	0.00	0.00	0.00	0.00
2000	MATERIALES Y SUMINISTROS	639,120.00	53,260.00	53,260.00	53,260.00	53,260.00	53,260.00	53,260.00	53,260.00	53,260.00	53,260.00	53,260.00	53,260.00	53,260.00	639,120.00
2100	MATERIALES DE ADMINISTRACIÓN, EMISIÓN DE DOCUMENTOS Y ARTÍCULOS OFICIALES														
211	MATERIALES, ÚTILES Y EQUIPOS MENORES DE OFICINA														
21101	Materiales, útiles y equipos menores de oficina	26,400.00	2,200.00	2,200.00	2,200.00	2,200.00	2,200.00	2,200.00	2,200.00	2,200.00	2,200.00	2,200.00	2,200.00	2,200.00	26,400.00
212	MATERIALES Y ÚTILES DE IMPRESIÓN Y REPRODUCCIÓN														
21201	Materiales y útiles de impresión y reproducción	24,960.00	2,080.00	2,080.00	2,080.00	2,080.00	2,080.00	2,080.00	2,080.00	2,080.00	2,080.00	2,080.00	2,080.00	2,080.00	24,960.00
216	MATERIAL DE LIMPIEZA														
21601	Material de limpieza	18,720.00	1,560.00	1,560.00	1,560.00	1,560.00	1,560.00	1,560.00	1,560.00	1,560.00	1,560.00	1,560.00	1,560.00	1,560.00	18,720.00
2200	ALIMENTOS Y UTENSILIOS														
221	PRODUCTOS ALIMENTICIOS PARA PERSONAS														
22101	Productos alimenticios para el personal en las instalaciones	12,480.00	1,040.00	1,040.00	1,040.00	1,040.00	1,040.00	1,040.00	1,040.00	1,040.00	1,040.00	1,040.00	1,040.00	1,040.00	12,480.00
22106	Adquisición de agua potable	4,800.00	400.00	400.00	400.00	400.00	400.00	400.00	400.00	400.00	400.00	400.00	400.00	400.00	4,800.00
2400	MATERIALES Y ARTÍCULOS DE CONSTRUCCIÓN Y DE REPARACIÓN														
246	MATERIAL ELECTRICO Y ELECTRONICO														
24601	Material eléctrico y electrónico	6,240.00	520.00	520.00	520.00	520.00	520.00	520.00	520.00	520.00	520.00	520.00	520.00	520.00	6,240.00
2500	PRODUCTOS QUIMICOS, FARMACEUTICOS Y DE LABORATORIO														
253	MEDICINAS Y PRODUCTOS FARMACEUTICOS														
25301	Medicinas y productos farmacéuticos	46,800.00	3,900.00	3,900.00	3,900.00	3,900.00	3,900.00	3,900.00	3,900.00	3,900.00	3,900.00	3,900.00	3,900.00	3,900.00	46,800.00
254	MATERIALES, ACCESORIOS Y SUMINISTROS MEDICOS														
25401	Materiales, accesorios y suministros médicos	12,480.00	1,040.00	1,040.00	1,040.00	1,040.00	1,040.00	1,040.00	1,040.00	1,040.00	1,040.00	1,040.00	1,040.00	1,040.00	12,480.00
2600	COMBUSTIBLES, LUBRICANTES Y ADITIVOS														
261	COMBUSTIBLES, LUBRICANTES Y ADITIVOS														
26101	Combustibles	480,000.00	40,000.00	40,000.00	40,000.00	40,000.00	40,000.00	40,000.00	40,000.00	40,000.00	40,000.00	40,000.00	40,000.00	40,000.00	480,000.00
2700	VESTUARIO, BLANCOS, PRENDAS DE PROTECCION Y ARTICULOS DEPORTIVOS														
271	VESTUARIO Y UNIFORMES														
27101	Vestuario y uniformes	6,240.00	520.00	520.00	520.00	520.00	520.00	520.00	520.00	520.00	520.00	520.00	520.00	520.00	6,240.00
273	ARTICULOS DEPORTIVOS														
27301	Artículos deportivos	0.00	0.00	0.00	0.00	0.00	0.00	0.00	0.00	0.00	0.00	0.00	0.00	0.00	0.00
3000	SERVICIOS GENERALES	880,512.00	73,376.00	73,376.00	73,376.00	73,376.00	73,376.00	73,376.00	73,376.00	73,376.00	73,376.00	73,376.00	73,376.00	73,376.00	880,512.00
3100	SERVICIOS BASICOS														
314	TELEFONIA TRADICIONAL														
31401	Telefonía tradicional	15,552.00	1,296.00	1,296.00	1,296.00	1,296.00	1,296.00	1,296.00	1,296.00	1,296.00	1,296.00	1,296.00	1,296.00	1,296.00	15,552.00
315	TELEFONIA CELULAR														
31501	Telefonía celular	0.00	0.00	0.00	0.00	0.00	0.00	0.00	0.00	0.00	0.00	0.00	0.00	0.00	0.00



PRESUPUESTO DE EGRESOS MUNICIPAL 2026
CALENDARIZACION MENSUAL DEL GASTO POR CAPITULO Y PARTIDA PRESUPUESTAL
MUNICIPIO: ETCHOJOA

3500 SERVICIOS DE INSTALACION, REPARACION, MANTENIMIENTO Y CONSERVACION; 351 CONSERVACION Y MANTENIMIENTO MENOR DE INMUEBLES															
35101 Mantenimiento y conservación de inmuebles	64,800.00	5,400.00	5,400.00	5,400.00	5,400.00	5,400.00	5,400.00	5,400.00	5,400.00	5,400.00	5,400.00	5,400.00	5,400.00	5,400.00	64,800.00
352 INSTALACION, REPARACION Y MANTENIMIENTO DE MOBILIARIO Y EQUIPO DE ADMINISTRACION, EDUCACIONAL Y RECREATIVO															
35201 Mantenimiento y conservación de mobiliario y equipo	12,960.00	1,080.00	1,080.00	1,080.00	1,080.00	1,080.00	1,080.00	1,080.00	1,080.00	1,080.00	1,080.00	1,080.00	1,080.00	1,080.00	12,960.00
355 REPARACION Y MANTENIMIENTO DE EQUIPO DE TRANSPORTE															
35501 Mantenimiento y conservación de equipo de transporte	140,400.00	11,700.00	11,700.00	11,700.00	11,700.00	11,700.00	11,700.00	11,700.00	11,700.00	11,700.00	11,700.00	11,700.00	11,700.00	11,700.00	140,400.00
3600 SERVICIOS DE COMUNICACIÓN SOCIAL Y PUBLICIDAD															
361 DIFUSION POR RADIO, TELEVISION Y OTROS MEDIOS DE MENSAJES SOBRE PROGRAMAS Y ACTIVIDADES GUBERNAMENTALES															
36101 Difusión por radio, televisión y otros medios de mensajes sobre programas y actividades gubernamentales	0.00	0.00	0.00	0.00	0.00	0.00	0.00	0.00	0.00	0.00	0.00	0.00	0.00	0.00	0.00
3700 SERVICIOS DE TRASLADO Y VIATICOS															
375 VIATICOS EN EL PAÍS															
37501 Viáticos en el País	72,000.00	6,000.00	6,000.00	6,000.00	6,000.00	6,000.00	6,000.00	6,000.00	6,000.00	6,000.00	6,000.00	6,000.00	6,000.00	6,000.00	72,000.00
3800 SERVICIOS OFICIALES															
382 GASTOS DE ORDEN SOCIAL Y CULTURAL															
38201 Gastos de orden social y cultural	453,600.00	37,800.00	37,800.00	37,800.00	37,800.00	37,800.00	37,800.00	37,800.00	37,800.00	37,800.00	37,800.00	37,800.00	37,800.00	37,800.00	453,600.00
3900 OTROS SERVICIOS GENERALES															
392 IMPUESTOS Y DERECHOS															
39201 Impuestos y derechos	1,200.00	100.00	100.00	100.00	100.00	100.00	100.00	100.00	100.00	100.00	100.00	100.00	100.00	100.00	1,200.00
399 OTROS SERVICIOS GENERALES															
39901 Servicios asistenciales	120,000.00	10,000.00	10,000.00	10,000.00	10,000.00	10,000.00	10,000.00	10,000.00	10,000.00	10,000.00	10,000.00	10,000.00	10,000.00	10,000.00	120,000.00
4000 TRANSFERENCIAS, ASIGNACIONES, SUBSIDIOS Y OTRAS AYUDAS	660,000.00	55,000.00	55,000.00	55,000.00	55,000.00	55,000.00	55,000.00	55,000.00	55,000.00	55,000.00	55,000.00	55,000.00	55,000.00	55,000.00	660,000.00
4400 AYUDAS SOCIALES															
441 AYUDAS SOCIALES A PERSONAS															
44101 Ayudas sociales a personas	660,000.00	55,000.00	55,000.00	55,000.00	55,000.00	55,000.00	55,000.00	55,000.00	55,000.00	55,000.00	55,000.00	55,000.00	55,000.00	55,000.00	660,000.00
44302 Acciones Sociales Basicas (desayunos escolares)		0.00	0.00	0.00	0.00	0.00	0.00	0.00	0.00	0.00	0.00	0.00	0.00	0.00	0.00
5000 BIENES MUEBLES, INMUEBLES E INTANGIBLES	463,000.00	10,000.00	0.00	25,000.00	410,000.00	10,000.00	0.00	8,000.00	0.00	0.00	0.00	0.00	0.00	0.00	463,000.00
5100 MOBILIARIO Y EQUIPO DE ADMINISTRACION															
51101 muebles de oficina y estanteria	48,000.00	10,000.00	0.00	10,000.00	10,000.00	10,000.00	0.00	8,000.00	0.00	0.00	0.00	0.00	0.00	0.00	48,000.00
515 EQUIPO DE COMPUTO Y DE TECNOLOGIAS DE LA INFORMACION															
51501 Bienes informáticos	15,000.00	0.00	0.00	15,000.00	0.00	0.00	0.00	0.00	0.00	0.00	0.00	0.00	0.00	0.00	15,000.00
5400 VEHICULOS Y EQUIPO DE TRANSPORTE															
541 AUTOMOVILES Y EQUIPO TERRESTRE															
54101 Automóviles y camiones	400,000.00	0.00	0.00	0.00	400,000.00	0.00	0.00	0.00	0.00	0.00	0.00	0.00	0.00	0.00	400,000.00
TOTAL	9,058,800.02	726,316.67	716,316.67	741,316.67	1,126,316.67	726,316.67	716,316.67	724,316.67	716,316.67	716,316.67	716,316.67	716,316.67	716,316.67	716,316.67	9,058,800.02



PRESUPUESTO DE EGRESOS MUNICIPAL 2026
CALENDARIZACION MENSUAL DEL GASTO POR CAPITULO Y PARTIDA PRESUPUESTAL
MUNICIPIO: ETCHOJOA

CLAVE	DEPORTE	ANUAL	ENERO	FEBRERO	MARZO	ABRIL	MAYO	JUNIO	JULIO	AGOSTO	SEPTIEMBRE	OCTUBRE	NOVIEMBRE	DICIEMBRE	TOTAL	
1000	SERVICIOS PERSONALES	1,187,380.39	98,948.37	98,948.37	98,948.37	98,948.37	98,948.37	98,948.37	98,948.37	98,948.37	98,948.37	98,948.37	98,948.37	98,948.37	98,948.37	1,187,380.39
1100	REMUNERACIONES AL PERSONAL DE CARACTER PERMANENTE															
113	SUELDO BASE AL PERSONAL PERMANENTE															
11301	Sueldos	628,918.99	52,409.92	52,409.92	52,409.92	52,409.92	52,409.92	52,409.92	52,409.92	52,409.92	52,409.92	52,409.92	52,409.92	52,409.92	52,409.92	628,918.99
1200	REMUNERACIONES AL PERSONAL DE CARÁCTER EVENTUAL															
122	SUELDO BASE AL PERSONAL EVENTUAL															
12201	Sueldo base al personal eventual	0.00	0.00	0.00	0.00	0.00	0.00	0.00	0.00	0.00	0.00	0.00	0.00	0.00	0.00	0.00
1300	REMUNERACIONES ADICIONALES Y ESPECIALES															
131	PRIMAS POR AÑOS DE SERVICIOS EFECTIVOS PRESTADOS															
13101	Prima quinquenal por años de servicio efectivos prestados	37,511.76	3,125.98	3,125.98	3,125.98	3,125.98	3,125.98	3,125.98	3,125.98	3,125.98	3,125.98	3,125.98	3,125.98	3,125.98	3,125.98	37,511.76
132	PRIMAS DE VACACIONES, DOMINICAL Y GRATIFICACIÓN FIN DE AÑO															
13201	Prima de vacaciones y dominical	15,274.13	1,272.84	1,272.84	1,272.84	1,272.84	1,272.84	1,272.84	1,272.84	1,272.84	1,272.84	1,272.84	1,272.84	1,272.84	1,272.84	15,274.13
13202	Aguinaldo o Gratificación fin de año	146,251.74	12,187.65	12,187.65	12,187.65	12,187.65	12,187.65	12,187.65	12,187.65	12,187.65	12,187.65	12,187.65	12,187.65	12,187.65	12,187.65	146,251.74
134	COMPENSACIONES															
13403	Estímulos al personal de confianza	171,253.92	14,271.16	14,271.16	14,271.16	14,271.16	14,271.16	14,271.16	14,271.16	14,271.16	14,271.16	14,271.16	14,271.16	14,271.16	14,271.16	171,253.92
1400	SEGURIDAD SOCIAL															
141	APORTACIONES DE SEGURIDAD SOCIAL															
14101	Cuotas por servicio médico del ISSSTESON	0.00	0.00	0.00	0.00	0.00	0.00	0.00	0.00	0.00	0.00	0.00	0.00	0.00	0.00	0.00
1700	PAGO DE ESTIMULOS A SERVIDORES PUBLICOS															
171	ESTIMULOS															
17102	Estímulos al personal	188,169.84	15,680.82	15,680.82	15,680.82	15,680.82	15,680.82	15,680.82	15,680.82	15,680.82	15,680.82	15,680.82	15,680.82	15,680.82	15,680.82	188,169.84
17104	Bono por puntualidad	0.00	0.00	0.00	0.00	0.00	0.00	0.00	0.00	0.00	0.00	0.00	0.00	0.00	0.00	0.00
2000	MATERIALES Y SUMINISTROS	752,640.00	62,720.00	62,720.00	62,720.00	62,720.00	62,720.00	62,720.00	62,720.00	62,720.00	62,720.00	62,720.00	62,720.00	62,720.00	62,720.00	752,640.00
2100	MATERIALES DE ADMINISTRACIÓN, EMISIÓN DE DOCUMENTOS Y ARTÍCULOS OFICIALES															
211	MATERIALES, ÚTILES Y EQUIPOS MENORES DE OFICINA															
21101	Materiales, útiles y equipos menores de oficina	12,480.00	1,040.00	1,040.00	1,040.00	1,040.00	1,040.00	1,040.00	1,040.00	1,040.00	1,040.00	1,040.00	1,040.00	1,040.00	1,040.00	12,480.00
212	MATERIALES Y ÚTILES DE IMPRESIÓN Y REPRODUCCIÓN															
21201	Materiales y útiles de impresión y reproducción	24,960.00	2,080.00	2,080.00	2,080.00	2,080.00	2,080.00	2,080.00	2,080.00	2,080.00	2,080.00	2,080.00	2,080.00	2,080.00	2,080.00	24,960.00
215	MATERIAL IMPRESO E INFORMACION DIGITAL															
21501	Material para información	12,480.00	1,040.00	1,040.00	1,040.00	1,040.00	1,040.00	1,040.00	1,040.00	1,040.00	1,040.00	1,040.00	1,040.00	1,040.00	1,040.00	12,480.00
216	MATERIAL DE LIMPIEZA															
21601	Material de limpieza	6,240.00	520.00	520.00	520.00	520.00	520.00	520.00	520.00	520.00	520.00	520.00	520.00	520.00	520.00	6,240.00
2200	ALIMENTOS Y UTENSILIOS															
221	PRODUCTOS ALIMENTICIOS PARA PERSONAS															
22101	Productos alimenticios para el personal en las instalaciones	12,480.00	1,040.00	1,040.00	1,040.00	1,040.00	1,040.00	1,040.00	1,040.00	1,040.00	1,040.00	1,040.00	1,040.00	1,040.00	1,040.00	12,480.00
2600	COMBUSTIBLES, LUBRICANTES Y ADITIVOS															
261	COMBUSTIBLES, LUBRICANTES Y ADITIVOS															
26101	Combustibles	240,000.00	20,000.00	20,000.00	20,000.00	20,000.00	20,000.00	20,000.00	20,000.00	20,000.00	20,000.00	20,000.00	20,000.00	20,000.00	20,000.00	240,000.00
2700	VESTUARIO, BLANCOS, PRENDAS DE PROTECCION Y ARTICULOS DEPORTIVOS															
271	VESTUARIO Y UNIFORMES															
27101	Vestuario y uniformes	240,000.00	20,000.00	20,000.00	20,000.00	20,000.00	20,000.00	20,000.00	20,000.00	20,000.00	20,000.00	20,000.00	20,000.00	20,000.00	20,000.00	240,000.00
273	ARTICULOS DEPORTIVOS															
27301	Artículos deportivos	204,000.00	17,000.00	17,000.00	17,000.00	17,000.00	17,000.00	17,000.00	17,000.00	17,000.00	17,000.00	17,000.00	17,000.00	17,000.00	17,000.00	204,000.00
3000	SERVICIOS GENERALES	129,024.00	10,752.00	10,752.00	10,752.00	10,752.00	10,752.00	10,752.00	10,752.00	10,752.00	10,752.00	10,752.00	10,752.00	10,752.00	10,752.00	129,024.00
3100	SERVICIOS BASICOS															
314	TELEFONIA TRADICIONAL															
31401	Telefonía tradicional	0.00	0.00	0.00	0.00	0.00	0.00	0.00	0.00	0.00	0.00	0.00	0.00	0.00	0.00	0.00
315	TELEFONIA CELULAR															
31501	Telefonía celular	0.00	0.00	0.00	0.00	0.00	0.00	0.00	0.00	0.00	0.00	0.00	0.00	0.00	0.00	0.00
3500	SERVICIOS DE INSTALACION, REPARACION, MANTENIMIENTO Y CONSERVACION.															
352	INSTALACION, REPARACION Y MANTENIMIENTO DE MOBILIARIO Y EQUIPO DE ADMINISTRACION, EDUCACIONAL Y RECREATIVO															
35201	Mantenimiento y conservación de mobiliario y equipo	5,184.00	432.00	432.00	432.00	432.00	432.00	432.00	432.00	432.00	432.00	432.00	432.00	432.00	432.00	5,184.00
355	REPARACION Y MANTENIMIENTO DE EQUIPO DE TRANSPORTE															
35501	Mantenimiento y conservación de equipo de transporte	25,920.00	2,160.00	2,160.00	2,160.00	2,160.00	2,160.00	2,160.00	2,160.00	2,160.00	2,160.00	2,160.00	2,160.00	2,160.00	2,160.00	25,920.00
3600	SERVICIOS DE COMUNICACIÓN SOCIAL Y PUBLICIDAD															



PRESUPUESTO DE EGRESOS MUNICIPAL 2026
CALENDARIZACION MENSUAL DEL GASTO POR CAPITULO Y PARTIDA PRESUPUESTAL
MUNICIPIO: ETCHOJOA

361 DIFUSION POR RADIO, TELEVISION Y OTROS MEDIOS DE MENSAJES SOBRE PROGRAMAS Y ACTIVIDADES GUBERNAMENTALES														
36101 Difusión por radio, televisión y otros medios de mensajes sobre programas y actividades gubernamentales	0.00	0.00	0.00	0.00	0.00	0.00	0.00	0.00	0.00	0.00	0.00	0.00	0.00	0.00
3700 SERVICIOS DE TRASLADO Y VIATICOS														
375 VIATICOS EN EL PAÍS														
37501 Viáticos en el País	72,000.00	6,000.00	6,000.00	6,000.00	6,000.00	6,000.00	6,000.00	6,000.00	6,000.00	6,000.00	6,000.00	6,000.00	6,000.00	72,000.00
382 GASTOS DE ORDEN SOCIAL Y CULTURAL														
38201 Gastos de orden social y cultural	25,920.00	2,160.00	2,160.00	2,160.00	2,160.00	2,160.00	2,160.00	2,160.00	2,160.00	2,160.00	2,160.00	2,160.00	2,160.00	25,920.00
4000 TRANSFERENCIAS, ASIGNACIONES, SUBSIDIOS Y OTRAS AYUDAS	360,000.00	30,000.00	30,000.00	30,000.00	30,000.00	30,000.00	30,000.00	30,000.00	30,000.00	30,000.00	30,000.00	30,000.00	30,000.00	360,000.00
4400 AYUDAS SOCIALES														
442 BECAS Y OTRAS AYUDAS PARA PROGRAMAS DE CAPACITACION														
44204 Fomento deportivo	360,000.00	30,000.00	30,000.00	30,000.00	30,000.00	30,000.00	30,000.00	30,000.00	30,000.00	30,000.00	30,000.00	30,000.00	30,000.00	360,000.00
5000 BIENES MUEBLES, INMUEBLES E INTANGIBLES	54,000.00	0.00	34,000.00	0.00	10,000.00	0.00	10,000.00	0.00	0.00	0.00	0.00	0.00	0.00	54,000.00
5100 MOBILIARIO Y EQUIPO DE ADMINISTRACION														
51101 muebles de oficina y estantería	36,000.00	0.00	16,000.00	0.00	10,000.00	0.00	10,000.00	0.00	0.00	0.00	0.00	0.00	0.00	36,000.00
515 EQUIPO DE COMPUTO Y DE TECNOLOGIAS DE LA INFORMACION														
51501 Bienes informáticos	18,000.00	0.00	18,000.00	0.00	0.00	0.00	0.00	0.00	0.00	0.00	0.00	0.00	0.00	18,000.00
TOTAL	2,483,044.39	202,420.37	236,420.37	202,420.37	212,420.37	202,420.37	212,420.37	202,420.37	202,420.37	202,420.37	202,420.37	202,420.37	202,420.37	2,483,044.39



PRESUPUESTO DE EGRESOS MUNICIPAL 2026
CALENDARIZACION MENSUAL DEL GASTO POR CAPITULO Y PARTIDA PRESUPUESTAL
MUNICIPIO: ETCHOJOA

CLAVE	CUADRA MUNICIPAL	ANUAL	ENERO	FEBRERO	MARZO	ABRIL	MAYO	JUNIO	JULIO	AGOSTO	SEPTIEMBRE	OCTUBRE	NOVIEMBRE	DIEMBRE	TOTAL
1000	SERVICIOS PERSONALES	2,425,545.67	202,128.81	202,128.81	202,128.81	202,128.81	202,128.81	202,128.81	202,128.81	202,128.81	202,128.81	202,128.81	202,128.81	202,128.81	2,425,545.67
1100	REMUNERACIONES AL PERSONAL DE CARACTER PERMANENTE														
113	SUELDO BASE AL PERSONAL PERMANENTE														
11301	Sueldos	1,403,828.12	116,985.68	116,985.68	116,985.68	116,985.68	116,985.68	116,985.68	116,985.68	116,985.68	116,985.68	116,985.68	116,985.68	116,985.68	1,403,828.12
1300	REMUNERACIONES ADICIONALES Y ESPECIALES														
131	PRIMAS POR AÑOS DE SERVICIOS EFECTIVOS PRESTADOS														
13101	Prima quinquenal por años de servicio efectivos prestados	37,274.16	3,106.18	3,106.18	3,106.18	3,106.18	3,106.18	3,106.18	3,106.18	3,106.18	3,106.18	3,106.18	3,106.18	3,106.18	37,274.16
132	PRIMAS DE VACACIONES, DOMINICAL Y GRATIFICACIÓN FIN DE AÑO														
13201	Prima de vacaciones y dominical	29,434.11	2,452.84	2,452.84	2,452.84	2,452.84	2,452.84	2,452.84	2,452.84	2,452.84	2,452.84	2,452.84	2,452.84	2,452.84	29,434.11
13202	Aguinaldo o Gratificación fin de año	294,755.12	24,562.93	24,562.93	24,562.93	24,562.93	24,562.93	24,562.93	24,562.93	24,562.93	24,562.93	24,562.93	24,562.93	24,562.93	294,755.12
134	COMPENSACIONES														
13403	Estímulos al personal de confianza	373,282.32	31,106.86	31,106.86	31,106.86	31,106.86	31,106.86	31,106.86	31,106.86	31,106.86	31,106.86	31,106.86	31,106.86	31,106.86	373,282.32
1400	SEGURIDAD SOCIAL														
141	APORTACIONES DE SEGURIDAD SOCIAL														
14101	Cuotas por servicio médico del ISSSTESON	0.00	0.00	0.00	0.00	0.00	0.00	0.00	0.00	0.00	0.00	0.00	0.00	0.00	0.00
1500	OTRAS PRESTACIONES SOCIALES Y ECONOMICAS														
154	PRESTACIONES CONTRACTUALES														
15409	Bono para despensa	0.00	0.00	0.00	0.00	0.00	0.00	0.00	0.00	0.00	0.00	0.00	0.00	0.00	0.00
1700	PAGO DE ESTIMULOS A SERVIDORES PUBLICOS														
171	ESTIMULOS														
17102	Estímulos al personal	286,971.84	23,914.32	23,914.32	23,914.32	23,914.32	23,914.32	23,914.32	23,914.32	23,914.32	23,914.32	23,914.32	23,914.32	23,914.32	286,971.84
17104	Bono por puntualidad	0.00	0.00	0.00	0.00	0.00	0.00	0.00	0.00	0.00	0.00	0.00	0.00	0.00	0.00
2000	MATERIALES Y SUMINISTROS	163,800.00	13,650.00	13,650.00	13,650.00	13,650.00	13,650.00	13,650.00	13,650.00	13,650.00	13,650.00	13,650.00	13,650.00	13,650.00	163,800.00
2100	MATERIALES DE ADMINISTRACIÓN, EMISIÓN DE DOCUMENTOS Y ARTÍCULOS OFICIALES														
211	MATERIALES, ÚTILES Y EQUIPOS MENORES DE OFICINA														
21101	Materiales, útiles y equipos menores de oficina	12,480.00	1,040.00	1,040.00	1,040.00	1,040.00	1,040.00	1,040.00	1,040.00	1,040.00	1,040.00	1,040.00	1,040.00	1,040.00	12,480.00
212	MATERIALES Y ÚTILES DE IMPRESIÓN Y REPRODUCCIÓN														
21201	Materiales y útiles de impresión y reproducción	12,480.00	1,040.00	1,040.00	1,040.00	1,040.00	1,040.00	1,040.00	1,040.00	1,040.00	1,040.00	1,040.00	1,040.00	1,040.00	12,480.00
216	MATERIAL DE LIMPIEZA														
21601	Material de limpieza	10,200.00	850.00	850.00	850.00	850.00	850.00	850.00	850.00	850.00	850.00	850.00	850.00	850.00	10,200.00
2200	ALIMENTOS Y UTENSILIOS														
221	PRODUCTOS ALIMENTICIOS PARA PERSONAS														
22101	Productos alimenticios para el personal en las instalaciones	2,400.00	200.00	200.00	200.00	200.00	200.00	200.00	200.00	200.00	200.00	200.00	200.00	200.00	2,400.00
2600	COMBUSTIBLES, LUBRICANTES Y ADITIVOS														
261	COMBUSTIBLES, LUBRICANTES Y ADITIVOS														
26101	Combustibles	99,840.00	8,320.00	8,320.00	8,320.00	8,320.00	8,320.00	8,320.00	8,320.00	8,320.00	8,320.00	8,320.00	8,320.00	8,320.00	99,840.00
2900	HERRAMIENTAS, REFACCIONES Y ACCESORIOS MENORES														
291	HERRAMIENTAS MENORES														
29101	Herramientas menores	26,400.00	2,200.00	2,200.00	2,200.00	2,200.00	2,200.00	2,200.00	2,200.00	2,200.00	2,200.00	2,200.00	2,200.00	2,200.00	26,400.00
3000	SERVICIOS GENERALES	127,008.00	10,584.00	10,584.00	10,584.00	10,584.00	10,584.00	10,584.00	10,584.00	10,584.00	10,584.00	10,584.00	10,584.00	10,584.00	127,008.00
3100	SERVICIOS BASICOS														
314	TELEFONIA TRADICIONAL														
31401	Telefonía tradicional	0.00	0.00	0.00	0.00	0.00	0.00	0.00	0.00	0.00	0.00	0.00	0.00	0.00	0.00
315	TELEFONIA CELULAR														
31501	Telefonía celular	0.00	0.00	0.00	0.00	0.00	0.00	0.00	0.00	0.00	0.00	0.00	0.00	0.00	0.00
3500	SERVICIOS DE INSTALACION, REPARACION, MANTENIMIENTO Y CONSERVACION														
352	INSTALACION, REPARACION Y MANTENIMIENTO DE MOBILIARIO Y EQUIPO DE ADMINISTRACION, EDUCACIONAL Y RECREATIVO														
35201	Mantenimiento y conservación de mobiliario y equipo	25,920.00	2,160.00	2,160.00	2,160.00	2,160.00	2,160.00	2,160.00	2,160.00	2,160.00	2,160.00	2,160.00	2,160.00	2,160.00	25,920.00
355	REPARACION Y MANTENIMIENTO DE EQUIPO DE TRANSPORTE														
35501	Mantenimiento y conservación de equipo de transporte	64,800.00	5,400.00	5,400.00	5,400.00	5,400.00	5,400.00	5,400.00	5,400.00	5,400.00	5,400.00	5,400.00	5,400.00	5,400.00	64,800.00
357	INSTALACION, REPARACION Y MANTENIMIENTO DE MAQUINARIA, OTROS EQUIPOS Y HERRAMIENTAS														
35701	Mantenimiento y conservación de maquinaria y equipo	12,960.00	1,080.00	1,080.00	1,080.00	1,080.00	1,080.00	1,080.00	1,080.00	1,080.00	1,080.00	1,080.00	1,080.00	1,080.00	12,960.00
359	SERVICIOS DE JARDINERIA Y FUMIGACION														



PRESUPUESTO DE EGRESOS MUNICIPAL 2026
CALENDARIZACION MENSUAL DEL GASTO POR CAPITULO Y PARTIDA PRESUPUESTAL
MUNICIPIO: ETCHOJOA

PEM-6

35901 Servicios de jardinería y fumigación	10,368.00	864.00	864.00	864.00	864.00	864.00	864.00	864.00	864.00	864.00	864.00	864.00	864.00	864.00	10,368.00
3700 SERVICIOS DE TRASLADO Y VIATICOS															
375 VIATICOS EN EL PAÍS															
37501 Viáticos en el País	12,960.00	1,080.00	1,080.00	1,080.00	1,080.00	1,080.00	1,080.00	1,080.00	1,080.00	1,080.00	1,080.00	1,080.00	1,080.00	1,080.00	12,960.00
5000 BIENES MUEBLES, INMUEBLES E INTANGIBLES	35,000.00	0.00	10,000.00	0.00	10,000.00	0.00	15,000.00	0.00	0.00	0.00	0.00	0.00	0.00	0.00	35,000.00
5100 MOBILIARIO Y EQUIPO DE ADMINISTRACION															
51101 mobiliario	20,000.00		10,000.00		10,000.00										20,000.00
515 EQUIPO DE COMPUTO Y DE TECNOLOGIAS DE LA INFORMACION															
51501 Bienes informáticos	15,000.00	0.00	0.00	0.00	0.00	0.00	15,000.00	0.00	0.00	0.00	0.00	0.00	0.00	0.00	15,000.00
TOTAL	2,751,353.67	226,362.81	236,362.81	226,362.81	236,362.81	226,362.81	241,362.81	226,362.81	226,362.81	226,362.81	226,362.81	226,362.81	226,362.81	226,362.81	2,751,353.67



PRESUPUESTO DE EGRESOS MUNICIPAL 2026
CALENDARIZACION MENSUAL DEL GASTO POR CAPITULO Y PARTIDA PRESUPUESTAL
MUNICIPIO: ETCHOJOA

CLAVE	DIRECCION DE SALUD	ANUAL	ENERO	FEBRERO	MARZO	ABRIL	MAYO	JUNIO	JULIO	AGOSTO	SEPTIEMBRE	OCTUBRE	NOVIEMBRE	DICIEMBRE	TOTAL
1000	SERVICIOS PERSONALES	1,437,573.04	119,797.75	119,797.75	119,797.75	119,797.75	119,797.75	119,797.75	119,797.75	119,797.75	119,797.75	119,797.75	119,797.75	119,797.75	1,437,573.04
1100	REMUNERACIONES AL PERSONAL DE CARACTER PERMANENTE														
113	SUELDO BASE AL PERSONAL PERMANENTE														
11301	Sueldos	1,003,568.42	83,630.70	83,630.70	83,630.70	83,630.70	83,630.70	83,630.70	83,630.70	83,630.70	83,630.70	83,630.70	83,630.70	83,630.70	1,003,568.42
1200	REMUNERACIONES AL PERSONAL DE CARÁCTER EVENTUAL														
122	SUELDOS BASE AL PERSONAL EVENTUAL														
12201	Sueldo base al personal eventual	0.00	0.00	0.00	0.00	0.00	0.00	0.00	0.00	0.00	0.00	0.00	0.00	0.00	0.00
1300	REMUNERACIONES ADICIONALES Y ESPECIALES														
131	PRIMAS POR AÑOS DE SERVICIOS EFECTIVOS PRESTADOS														
13101	Prima quinquenal por años de servicio efectivos prestados	0.00	0.00	0.00	0.00	0.00	0.00	0.00	0.00	0.00	0.00	0.00	0.00	0.00	0.00
132	PRIMAS DE VACACIONES, DOMINICAL Y GRATIFICACIÓN FIN DE AÑO														
13201	Prima de vacaciones y dominical	17,032.86	1,419.40	1,419.40	1,419.40	1,419.40	1,419.40	1,419.40	1,419.40	1,419.40	1,419.40	1,419.40	1,419.40	1,419.40	17,032.86
13202	Aginaldo o Gratificación fin de año	170,328.56	14,194.05	14,194.05	14,194.05	14,194.05	14,194.05	14,194.05	14,194.05	14,194.05	14,194.05	14,194.05	14,194.05	14,194.05	170,328.56
134	COMPENSACIONES														
13403	Estímulos al personal de confianza	154,641.60	12,886.80	12,886.80	12,886.80	12,886.80	12,886.80	12,886.80	12,886.80	12,886.80	12,886.80	12,886.80	12,886.80	12,886.80	154,641.60
1400	SEGURIDAD SOCIAL														
141	APORTACIONES DE SEGURIDAD SOCIAL														
14101	Cuotas por servicio médico del ISSSTESON	0.00	0.00	0.00	0.00	0.00	0.00	0.00	0.00	0.00	0.00	0.00	0.00	0.00	0.00
154	PRESTACIONES CONTRACTUALES														
15409	Bono para despensa	0.00	0.00	0.00	0.00	0.00	0.00	0.00	0.00	0.00	0.00	0.00	0.00	0.00	0.00
1700	PAGO DE ESTIMULOS A SERVIDORES PUBLICOS														
171	ESTIMULOS														
17102	Estímulos al personal	92,001.60	7,666.80	7,666.80	7,666.80	7,666.80	7,666.80	7,666.80	7,666.80	7,666.80	7,666.80	7,666.80	7,666.80	7,666.80	92,001.60
17104	Bono por puntualidad	0.00	0.00	0.00	0.00	0.00	0.00	0.00	0.00	0.00	0.00	0.00	0.00	0.00	0.00
2000	MATERIALES Y SUMINISTROS	193,440.00	16,120.00	16,120.00	16,120.00	16,120.00	16,120.00	16,120.00	16,120.00	16,120.00	16,120.00	16,120.00	16,120.00	16,120.00	193,440.00
2100	MATERIALES DE ADMINISTRACIÓN, EMISIÓN DE DOCUMENTOS Y ARTÍCULOS OFICIALES														
211	MATERIALES, ÚTILES Y EQUIPOS MENORES DE OFICINA														
21101	Materiales, útiles y equipos menores de oficina	12,480.00	1,040.00	1,040.00	1,040.00	1,040.00	1,040.00	1,040.00	1,040.00	1,040.00	1,040.00	1,040.00	1,040.00	1,040.00	12,480.00
212	MATERIALES Y ÚTILES DE IMPRESIÓN Y REPRODUCCIÓN														
21201	Materiales y útiles de impresión y reproducción	12,480.00	1,040.00	1,040.00	1,040.00	1,040.00	1,040.00	1,040.00	1,040.00	1,040.00	1,040.00	1,040.00	1,040.00	1,040.00	12,480.00
216	MATERIAL DE LIMPIEZA														
21601	Material de limpieza	6,240.00	520.00	520.00	520.00	520.00	520.00	520.00	520.00	520.00	520.00	520.00	520.00	520.00	6,240.00
2200	ALIMENTOS Y UTENSILIOS														
221	PRODUCTOS ALIMENTICIOS PARA PERSONAS														
22101	Productos alimenticios para el personal en las instalaciones	6,240.00	520.00	520.00	520.00	520.00	520.00	520.00	520.00	520.00	520.00	520.00	520.00	520.00	6,240.00
2500	PRODUCTOS QUÍMICOS, FARMACEUTICOS Y DE LABORATORIO														
253	MEDICINAS Y PRODUCTOS FARMACEUTICOS														
25301	Medicinas y productos farmacéuticos	36,000.00	3,000.00	3,000.00	3,000.00	3,000.00	3,000.00	3,000.00	3,000.00	3,000.00	3,000.00	3,000.00	3,000.00	3,000.00	36,000.00
2600	COMBUSTIBLES, LUBRICANTES Y ADITIVOS														
261	COMBUSTIBLES, LUBRICANTES Y ADITIVOS														
26101	Combustibles	120,000.00	10,000.00	10,000.00	10,000.00	10,000.00	10,000.00	10,000.00	10,000.00	10,000.00	10,000.00	10,000.00	10,000.00	10,000.00	120,000.00
3000	SERVICIOS GENERALES	229,680.00	19,140.00	19,140.00	19,140.00	19,140.00	19,140.00	19,140.00	19,140.00	19,140.00	19,140.00	19,140.00	19,140.00	19,140.00	229,680.00
3100	SERVICIOS BASICOS														
314	TELEFONIA TRADICIONAL														
31401	Telefonía tradicional	0.00	0.00	0.00	0.00	0.00	0.00	0.00	0.00	0.00	0.00	0.00	0.00	0.00	0.00
315	TELEFONIA CELULAR														
31501	Telefonía celular	0.00	0.00	0.00	0.00	0.00	0.00	0.00	0.00	0.00	0.00	0.00	0.00	0.00	0.00
3500	SERVICIOS DE INSTALACION, REPARACION, MANTENIMIENTO Y CONSERVACION.														
352	INSTALACION, REPARACION Y MANTENIMIENTO DE MOBILIARIO Y EQUIPO DE ADMINISTRACION, EDUCACIONAL Y RECREATIVO														
35201	Mantenimiento y conservación de mobiliario y equipo	7,200.00	600.00	600.00	600.00	600.00	600.00	600.00	600.00	600.00	600.00	600.00	600.00	600.00	7,200.00
355	REPARACION Y MANTENIMIENTO DE EQUIPO DE TRANSPORTE														
35501	Mantenimiento y conservación de equipo de transporte	25,920.00	2,160.00	2,160.00	2,160.00	2,160.00	2,160.00	2,160.00	2,160.00	2,160.00	2,160.00	2,160.00	2,160.00	2,160.00	25,920.00
358	SERVICIOS DE LIMPIEZA Y MANEJO DE DESECHOS														
35801	Servicios de limpieza y manejo de desechos	64,800.00	5,400.00	5,400.00	5,400.00	5,400.00	5,400.00	5,400.00	5,400.00	5,400.00	5,400.00	5,400.00	5,400.00	5,400.00	64,800.00



PRESUPUESTO DE EGRESOS MUNICIPAL 2026
CALENDARIZACION MENSUAL DEL GASTO POR CAPITULO Y PARTIDA PRESUPUESTAL
MUNICIPIO: ETCHOJOA

3600 SERVICIOS DE COMUNICACIÓN SOCIAL Y PUBLICIDAD															
361 DIFUSION POR RADIO, TELEVISION Y OTROS MEDIOS DE MENSAJES SOBRE PROGRAMAS Y ACTIVIDADES GUBERNAMENTALES															
36101 Difusión por radio, televisión y otros medios de mensajes sobre programas y actividades gubernamentales	0.00	0.00	0.00	0.00	0.00	0.00	0.00	0.00	0.00	0.00	0.00	0.00	0.00	0.00	0.00
3700 SERVICIOS DE TRASLADO Y VIATICOS															
375 VIATICOS EN EL PAÍS															
37501 Viáticos en el País	54,000.00	4,500.00	4,500.00	4,500.00	4,500.00	4,500.00	4,500.00	4,500.00	4,500.00	4,500.00	4,500.00	4,500.00	4,500.00	4,500.00	54,000.00
382 GASTOS DE ORDEN SOCIAL Y CULTURAL															
38201 Gastos de orden social y cultural	38,880.00	3,240.00	3,240.00	3,240.00	3,240.00	3,240.00	3,240.00	3,240.00	3,240.00	3,240.00	3,240.00	3,240.00	3,240.00	3,240.00	38,880.00
383 CONGRESOS Y CONVENCIONES															
38301 Congresos y convenciones	38,880.00	3,240.00	3,240.00	3,240.00	3,240.00	3,240.00	3,240.00	3,240.00	3,240.00	3,240.00	3,240.00	3,240.00	3,240.00	3,240.00	38,880.00
4000 TRANSFERENCIAS, ASIGNACIONES, SUBSIDIOS Y OTRAS AYUDAS	12,000.00	1,000.00	1,000.00	1,000.00	1,000.00	1,000.00	1,000.00	1,000.00	1,000.00	1,000.00	1,000.00	1,000.00	1,000.00	1,000.00	12,000.00
4400 AYUDAS SOCIALES															
441 AYUDAS SOCIALES A PERSONAS															0.00
44101 Ayudas sociales a personas	12,000.00	1,000.00	1,000.00	1,000.00	1,000.00	1,000.00	1,000.00	1,000.00	1,000.00	1,000.00	1,000.00	1,000.00	1,000.00	1,000.00	12,000.00
5000 BIENES MUEBLES, INMUEBLES E INTANGIBLES	35,000.00	0.00	7,000.00	15,000.00	7,000.00	0.00	6,000.00	0.00	0.00	0.00	0.00	0.00	0.00	0.00	35,000.00
5100 MOBILIARIO Y EQUIPO DE ADMINISTRACION															
51101 mobiliario	20,000.00		7,000.00		7,000.00		6,000.00								20,000.00
515 EQUIPO DE COMPUTO Y DE TECNOLOGIAS DE LA INFORMACION															
51501 Bienes informáticos	15,000.00	0.00	0.00	15,000.00	0.00	0.00	0.00	0.00	0.00	0.00	0.00	0.00	0.00	0.00	15,000.00
5400 VEHICULOS Y EQUIPO DE TRANSPORTE															
541 AUTOMOVILES Y EQUIPO TERRESTRE															
54101 Automóviles y camiones	0.00		0.00												0.00
TOTAL	1,907,693.04	156,057.75	163,057.75	171,057.75	163,057.75	156,057.75	162,057.75	156,057.75	156,057.75	156,057.75	156,057.75	156,057.75	156,057.75	156,057.75	1,907,693.04

PRESUPUESTO DE EGRESOS MUNICIPAL 2026
CALENDARIZACION MENSUAL DEL GASTO POR CAPITULO Y PARTIDA PRESUPUESTAL
MUNICIPIO: ETCHOJOA



PEM-6

CLAVE	CONSOLIDADO	ANUAL	ENERO	FEBRERO	MARZO	ABRIL	MAYO	JUNIO	JULIO	AGOSTO	SEPTIEMBRE	OCTUBRE	NOVIEMBRE	DICIEMBRE	TOTAL
1000	SERVICIOS PERSONALES	142,302,744.86	11,858,562.07	11,858,562.07	11,858,562.07	11,858,562.07	11,858,562.07	11,858,562.07	11,858,562.07	11,858,562.07	11,858,562.07	11,858,562.07	11,858,562.07	11,858,562.07	142,302,744.86
1100	REMUNERACIONES AL PERSONAL DE CARÁCTER PERMANENTE														
111	DIETAS														
11101	Dietas	2,829,448.80	235,787.40	235,787.40	235,787.40	235,787.40	235,787.40	235,787.40	235,787.40	235,787.40	235,787.40	235,787.40	235,787.40	235,787.40	2,829,448.80
113	SUELDO BASE AL PERSONAL PERMANENTE														
11301	Sueldos	51,363,345.55	4,280,278.80	4,280,278.80	4,280,278.80	4,280,278.80	4,280,278.80	4,280,278.80	4,280,278.80	4,280,278.80	4,280,278.80	4,280,278.80	4,280,278.80	4,280,278.80	51,363,345.55
1200	REMUNERACIONES AL PERSONAL DE CARÁCTER EVENTUAL														
121	HONORARIOS ASIMILABLES A SALARIOS														
12101	Honorarios	0.00	0.00	0.00	0.00	0.00	0.00	0.00	0.00	0.00	0.00	0.00	0.00	0.00	0.00
122	SUELDO BASE AL PERSONAL EVENTUAL														
12201	Sueldo base al personal eventual	10,217,100.80	851,425.07	851,425.07	851,425.07	851,425.07	851,425.07	851,425.07	851,425.07	851,425.07	851,425.07	851,425.07	851,425.07	851,425.07	10,217,100.80
1300	REMUNERACIONES ADICIONALES Y ESPECIALES														
131	PRIMAS POR AÑOS DE SERVICIOS EFECTIVOS PRESTADOS														
13101	Prima quinquenal por años de servicio efectivos prestados	806,048.64	67,170.72	67,170.72	67,170.72	67,170.72	67,170.72	67,170.72	67,170.72	67,170.72	67,170.72	67,170.72	67,170.72	67,170.72	806,048.64
132	PRIMAS DE VACACIONES, DOMINICAL Y GRATIFICACIÓN FIN DE AÑO														
13201	Prima de vacaciones y dominical	1,081,090.12	90,090.84	90,090.84	90,090.84	90,090.84	90,090.84	90,090.84	90,090.84	90,090.84	90,090.84	90,090.84	90,090.84	90,090.84	1,081,090.12
13202	Aginaldo o Gratificación fin de año	12,067,381.11	1,005,615.09	1,005,615.09	1,005,615.09	1,005,615.09	1,005,615.09	1,005,615.09	1,005,615.09	1,005,615.09	1,005,615.09	1,005,615.09	1,005,615.09	1,005,615.09	12,067,381.11
133	HORAS EXTRAORDINARIAS														
13301	Remuneraciones por horas extraordinarias	0.00	0.00	0.00	0.00	0.00	0.00	0.00	0.00	0.00	0.00	0.00	0.00	0.00	0.00
134	COMPENSACIONES														
13403	Estímulos al personal de confianza	14,639,354.64	1,219,946.22	1,219,946.22	1,219,946.22	1,219,946.22	1,219,946.22	1,219,946.22	1,219,946.22	1,219,946.22	1,219,946.22	1,219,946.22	1,219,946.22	1,219,946.22	14,639,354.64
1400	SEGURIDAD SOCIAL														
141	APORTACIONES DE SEGURIDAD SOCIAL														
14101	Cuotas por servicio médico del ISSSTESON	6,426,859.81	535,571.65	535,571.65	535,571.65	535,571.65	535,571.65	535,571.65	535,571.65	535,571.65	535,571.65	535,571.65	535,571.65	535,571.65	6,426,859.81
14109	Cuotas por servicio médico del ISSSTESON	11,197,338.28	933,111.52	933,111.52	933,111.52	933,111.52	933,111.52	933,111.52	933,111.52	933,111.52	933,111.52	933,111.52	933,111.52	933,111.52	11,197,338.28
143	APORTACIONES AL SISTEMA PARA EL RETIRO														
14301	Pagas de defunción, pensiones y jubilaciones	15,346,605.81	1,278,883.82	1,278,883.82	1,278,883.82	1,278,883.82	1,278,883.82	1,278,883.82	1,278,883.82	1,278,883.82	1,278,883.82	1,278,883.82	1,278,883.82	1,278,883.82	15,346,605.81
144	APORTACIONES PARA SEGUROS														
14404	Otros seguros de carácter laboral o económicos	1,037,910.00	86,492.50	86,492.50	86,492.50	86,492.50	86,492.50	86,492.50	86,492.50	86,492.50	86,492.50	86,492.50	86,492.50	86,492.50	1,037,910.00
1500	OTRAS PRESTACIONES SOCIALES Y ECONOMICAS														
152	INDEMNIZACIONES														
15202	Pago de liquidaciones	1,500,000.00	125,000.00	125,000.00	125,000.00	125,000.00	125,000.00	125,000.00	125,000.00	125,000.00	125,000.00	125,000.00	125,000.00	125,000.00	1,500,000.00
154	PRESTACIONES CONTRACTUALES														
15409	Bono para despesa	1,306,800.00	108,900.00	108,900.00	108,900.00	108,900.00	108,900.00	108,900.00	108,900.00	108,900.00	108,900.00	108,900.00	108,900.00	108,900.00	1,306,800.00
159	OTRAS PRESTACIONES SOCIALES Y ECONOMICAS														
15901	Otras prestaciones sociales y económicas	570,908.30	47,575.69	47,575.69	47,575.69	47,575.69	47,575.69	47,575.69	47,575.69	47,575.69	47,575.69	47,575.69	47,575.69	47,575.69	570,908.30
1600	PREVISIONES														
161	PREVISIONES DE CARÁCTER LABORAL, ECONOMICA Y DE SEGURIDAD SOCIAL														
16101	Previsión para incremento de sueldos	1,422,481.56	118,540.13	118,540.13	118,540.13	118,540.13	118,540.13	118,540.13	118,540.13	118,540.13	118,540.13	118,540.13	118,540.13	118,540.13	1,422,481.56
1700	PAGO DE ESTIMULOS A SERVIDORES PUBLICOS														
171	ESTIMULOS														
17102	Estímulos al personal	10,490,071.44	874,172.62	874,172.62	874,172.62	874,172.62	874,172.62	874,172.62	874,172.62	874,172.62	874,172.62	874,172.62	874,172.62	874,172.62	10,490,071.44
17104	Bono por puntualidad	0.00	0.00	0.00	0.00	0.00	0.00	0.00	0.00	0.00	0.00	0.00	0.00	0.00	0.00
2000	MATERIALES Y SUMINISTROS	21,714,061.65	1,804,998.47	1,804,998.47	1,804,998.47	1,859,078.47	1,804,998.47	1,804,998.47	1,804,998.47	1,804,998.47	1,804,998.47	1,804,998.47	1,804,998.47	1,804,998.47	21,714,061.65
2100	MATERIALES DE ADMINISTRACIÓN, EMISION DE DOCUMENTOS Y ARTÍCULOS OFICIALES														
211	MATERIALES, UTILES Y EQUIPOS MENORES DE OFICINA														
21101	Materiales, útiles y equipos menores de oficina	605,664.00	50,472.00	50,472.00	50,472.00	50,472.00	50,472.00	50,472.00	50,472.00	50,472.00	50,472.00	50,472.00	50,472.00	50,472.00	605,664.00
212	MATERIALES Y UTILES DE IMPRESIÓN Y REPRODUCCION														
21201	Materiales y útiles de impresión y reproducción	740,688.00	61,724.00	61,724.00	61,724.00	61,724.00	61,724.00	61,724.00	61,724.00	61,724.00	61,724.00	61,724.00	61,724.00	61,724.00	740,688.00
215	MATERIAL IMPRESO E INFORMACION DIGITAL														
21501	Material para información	26,208.00	2,184.00	2,184.00	2,184.00	2,184.00	2,184.00	2,184.00	2,184.00	2,184.00	2,184.00	2,184.00	2,184.00	2,184.00	26,208.00
216	MATERIAL DE LIMPIEZA														
21601	Material de limpieza	241,080.00	20,090.00	20,090.00	20,090.00	20,090.00	20,090.00	20,090.00	20,090.00	20,090.00	20,090.00	20,090.00	20,090.00	20,090.00	241,080.00
2200	ALIMENTOS Y UTENSILIOS														
221	PRODUCTOS ALIMENTICIOS PARA PERSONAS														
22101	Productos alimenticios para el personal en las instalaciones	298,176.00	24,848.00	24,848.00	24,848.00	24,848.00	24,848.00	24,848.00	24,848.00	24,848.00	24,848.00	24,848.00	24,848.00	24,848.00	298,176.00
22106	Adquisición de agua potable	7,920.00	660.00	660.00	660.00	660.00	660.00	660.00	660.00	660.00	660.00	660.00	660.00	660.00	7,920.00



PRESUPUESTO DE EGRESOS MUNICIPAL 2026
CALENDARIZACION MENSUAL DEL GASTO POR CAPITULO Y PARTIDA PRESUPUESTAL
MUNICIPIO: ETCHOJOA

PEM-6

2300 MATERIAS PRIMAS Y MATERIALES DE PRODUCCIÓN Y COMERCIALIZACIÓN.																
234 COMBUSTIBLES, LUBRICANTES, ADITIVOS, CARBÓN Y SUS DERIVADOS ADQUIRIDOS COMO MATERIA PRIMA																
23401 Combustibles, lubricantes, aditivos, carbón y sus derivados adquiridos como materia prima.	0.00	0.00	0.00	0.00	0.00	0.00	0.00	0.00	0.00	0.00	0.00	0.00	0.00	0.00	0.00	0.00
2400 MATERIALES Y ARTICULOS DE CONSTRUCCIÓN Y DE REPARACIÓN																
246 MATERIAL ELECTRICO Y ELECTRONICO																
24601 Material eléctrico y electrónico	293,280.00	24,440.00	24,440.00	24,440.00	24,440.00	24,440.00	24,440.00	24,440.00	24,440.00	24,440.00	24,440.00	24,440.00	24,440.00	24,440.00	24,440.00	293,280.00
2500 PRODUCTOS QUIMICOS, FARMACEUTICOS Y DE LABORATORIO																
253 MEDICINAS Y PRODUCTOS FARMACEUTICOS																
25301 Medicinas y productos farmacéuticos	82,800.00	6,900.00	6,900.00	6,900.00	6,900.00	6,900.00	6,900.00	6,900.00	6,900.00	6,900.00	6,900.00	6,900.00	6,900.00	6,900.00	6,900.00	82,800.00
254 MATERIALES, ACCESORIOS Y SUMINISTROS MEDICOS																
25401 Materiales, accesorios y suministros médicos	12,480.00	1,040.00	1,040.00	1,040.00	1,040.00	1,040.00	1,040.00	1,040.00	1,040.00	1,040.00	1,040.00	1,040.00	1,040.00	1,040.00	1,040.00	12,480.00
255 MATERIALES, ACCESORIOS Y SUMINISTROS DE LABORATORIO																
25501 Materiales, accesorios y suministros de laboratorio	54,080.00	0.00	0.00	0.00	54,080.00	0.00	0.00	0.00	0.00	0.00	0.00	0.00	0.00	0.00	0.00	54,080.00
2600 COMBUSTIBLES, LUBRICANTES Y ADITIVOS																
261 COMBUSTIBLES, LUBRICANTES Y ADITIVOS																
26101 Combustibles	16,036,313.65	1,336,359.47	1,336,359.47	1,336,359.47	1,336,359.47	1,336,359.47	1,336,359.47	1,336,359.47	1,336,359.47	1,336,359.47	1,336,359.47	1,336,359.47	1,336,359.47	1,336,359.47	1,336,359.47	16,036,313.65
26102 Lubricantes y Aditivos	855,132.00	71,261.00	71,261.00	71,261.00	71,261.00	71,261.00	71,261.00	71,261.00	71,261.00	71,261.00	71,261.00	71,261.00	71,261.00	71,261.00	71,261.00	855,132.00
2700 VESTUARIO, BLANCOS, PRENDAS DE PROTECCION Y ARTICULOS DEPORTIVOS																
271 VESTUARIO Y UNIFORMES																
27101 Vestuario y uniformes	713,760.00	59,480.00	59,480.00	59,480.00	59,480.00	59,480.00	59,480.00	59,480.00	59,480.00	59,480.00	59,480.00	59,480.00	59,480.00	59,480.00	59,480.00	713,760.00
272 PRENDAS DE SEGURIDAD Y PROTECCION PERSONAL																
27201 Prendas de seguridad y protección personal	12,480.00	1,040.00	1,040.00	1,040.00	1,040.00	1,040.00	1,040.00	1,040.00	1,040.00	1,040.00	1,040.00	1,040.00	1,040.00	1,040.00	1,040.00	12,480.00
273 ARTICULOS DEPORTIVOS																
27301 Artículos deportivos	228,960.00	19,080.00	19,080.00	19,080.00	19,080.00	19,080.00	19,080.00	19,080.00	19,080.00	19,080.00	19,080.00	19,080.00	19,080.00	19,080.00	19,080.00	228,960.00
2800 MATERIALES Y SUMINISTROS PARA SEGURIDAD																
282 MATERIALES DE SEGURIDA PUBLICA																
28201 Materiales de seguridad pública	12,480.00	1,040.00	1,040.00	1,040.00	1,040.00	1,040.00	1,040.00	1,040.00	1,040.00	1,040.00	1,040.00	1,040.00	1,040.00	1,040.00	1,040.00	12,480.00
283 PRENDAS DE PROTECCIÓN PARA SEGURIDAD PÚBLICA Y NACIONAL																
28301 Prendas de protección para seguridad pública y nacional	31,200.00	2,600.00	2,600.00	2,600.00	2,600.00	2,600.00	2,600.00	2,600.00	2,600.00	2,600.00	2,600.00	2,600.00	2,600.00	2,600.00	2,600.00	31,200.00
2900 HERRAMIENTAS, REFACCIONES Y ACCESORIOS MENORES																
291 HERRAMIENTAS MENORES																
29101 Herramientas menores	252,560.00	21,046.67	21,046.67	21,046.67	21,046.67	21,046.67	21,046.67	21,046.67	21,046.67	21,046.67	21,046.67	21,046.67	21,046.67	21,046.67	21,046.67	252,560.00
292 REFACCIONES Y ACCESORIOS MENORES DE EDIFICIOS																
29201 Refacciones y accesorios menores de edificios	2,400.00	200.00	200.00	200.00	200.00	200.00	200.00	200.00	200.00	200.00	200.00	200.00	200.00	200.00	200.00	2,400.00
294 REFACCIONES Y ACCESORIOS MENORES DE EQUIPO DE COMPUTO Y TECNOLOGIAS DE LA INFORMACION																
29401 Refacciones y accesorios menores de equipo de computo y tecnologías de la información	12,000.00	1,000.00	1,000.00	1,000.00	1,000.00	1,000.00	1,000.00	1,000.00	1,000.00	1,000.00	1,000.00	1,000.00	1,000.00	1,000.00	1,000.00	12,000.00
296 REFACC. Y ACC. MENORES DE EQPO. DE TRANSP.																
29601 Refacc. y acc. menores de eqpo. De transp.	374,400.00	31,200.00	31,200.00	31,200.00	31,200.00	31,200.00	31,200.00	31,200.00	31,200.00	31,200.00	31,200.00	31,200.00	31,200.00	31,200.00	31,200.00	374,400.00
298 REFACC. Y ACC. MENORES DE MAQ. Y OTROS EQPOS.																
29801 Refacc. y acc. menores de maq. Y otros eqpos.	624,000.00	52,000.00	52,000.00	52,000.00	52,000.00	52,000.00	52,000.00	52,000.00	52,000.00	52,000.00	52,000.00	52,000.00	52,000.00	52,000.00	52,000.00	624,000.00
29901 Refacciones y Accesorios Menores Otros Bienes Muebles	196,000.00	16,333.33	16,333.33	16,333.33	16,333.33	16,333.33	16,333.33	16,333.33	16,333.33	16,333.33	16,333.33	16,333.33	16,333.33	16,333.33	16,333.33	196,000.00
3000 SERVICIOS GENERALES	31,415,424.00	2,633,468.33	2,618,268.33	2,731,468.33	2,587,468.33	2,587,468.33	2,587,468.33	2,587,468.33	2,587,468.33	2,587,468.33	2,697,468.33	2,587,468.33	2,607,468.33	2,602,472.33	2,602,472.33	31,415,424.00
3100 SERVICIOS BASICOS																
311 ENERGIA ELECTRICA																
31101 Energía eléctrica	554,400.00	46,200.00	46,200.00	46,200.00	46,200.00	46,200.00	46,200.00	46,200.00	46,200.00	46,200.00	46,200.00	46,200.00	46,200.00	46,200.00	46,200.00	554,400.00
31104 Servicio de alumbrado público	7,905,600.00	658,800.00	658,800.00	658,800.00	658,800.00	658,800.00	658,800.00	658,800.00	658,800.00	658,800.00	658,800.00	658,800.00	658,800.00	658,800.00	658,800.00	7,905,600.00
313 AGUA																
31301 Agua Potable	480,000.00	40,000.00	40,000.00	40,000.00	40,000.00	40,000.00	40,000.00	40,000.00	40,000.00	40,000.00	40,000.00	40,000.00	40,000.00	40,000.00	40,000.00	480,000.00
314 TELEFONIA TRADICIONAL																
31401 Telefonía tradicional	254,712.00	21,226.00	21,226.00	21,226.00	21,226.00	21,226.00	21,226.00	21,226.00	21,226.00	21,226.00	21,226.00	21,226.00	21,226.00	21,226.00	21,226.00	254,712.00
315 TELEFONIA CELULAR																
31501 Telefonía celular	0.00	0.00	0.00	0.00	0.00	0.00	0.00	0.00	0.00	0.00	0.00	0.00	0.00	0.00	0.00	0.00
316 SERVICIOS DE TELECOMUNICACIONES Y SATELITES																
31601 Servicio de telecomunicaciones y satélites	51,840.00	4,320.00	4,320.00	4,320.00	4,320.00	4,320.00	4,320.00	4,320.00	4,320.00	4,320.00	4,320.00	4,320.00	4,320.00	4,320.00	4,320.00	51,840.00
317 SERVICIOS DE ACCESO A INTERNET, REDES Y PROCESAMIENTO DE INFORMACION																



PRESUPUESTO DE EGRESOS MUNICIPAL 2026
CALENDARIZACION MENSUAL DEL GASTO POR CAPITULO Y PARTIDA PRESUPUESTAL
MUNICIPIO: ETCHOJOA

31701 Servicios de acceso a Internet, redes y procesamiento de información	32,400.00	2,700.00	2,700.00	2,700.00	2,700.00	2,700.00	2,700.00	2,700.00	2,700.00	2,700.00	2,700.00	2,700.00	2,700.00	2,700.00	32,400.00
3200 SERVICIO DE ARRENDAMIENTO															
321 ARRENDAMIENTO DE TERRENOS															
32101 Arrendamiento de terrenos	192,000.00	16,000.00	16,000.00	16,000.00	16,000.00	16,000.00	16,000.00	16,000.00	16,000.00	16,000.00	16,000.00	16,000.00	16,000.00	16,000.00	192,000.00
322 ARRENDAMIENTO DE EDIFICIOS															
32201 Arrendamiento de edificios	0.00	0.00	0.00	0.00	0.00	0.00	0.00	0.00	0.00	0.00	0.00	0.00	0.00	0.00	0.00
326 ARRENDAMIENTO DE MAQUINARIA, OTROS EQUIPOS Y HERRAMIENTAS															
32601 Arrendamiento de maquinaria, otros equipos y herramientas	1,029,600.00	85,800.00	85,800.00	85,800.00	85,800.00	85,800.00	85,800.00	85,800.00	85,800.00	85,800.00	85,800.00	85,800.00	85,800.00	85,800.00	1,029,600.00
3300 SERVICIOS PROFESIONALES, CIENTIFICOS, TECNICOS Y OTROS SERVICIOS															
331 SERVICIOS LEGALES, DE CONTABILIDAD, AUDITORIAS Y RELACIONADOS															
33101 Servicios legales, de contabilidad, auditorias y relacionados	120,000.00	10,000.00	10,000.00	10,000.00	10,000.00	10,000.00	10,000.00	10,000.00	10,000.00	10,000.00	10,000.00	10,000.00	10,000.00	10,000.00	120,000.00
334 SERVICIOS DE CAPACITACION															
33401 Servicios de capacitación	520,000.00	43,333.33	43,333.33	43,333.33	43,333.33	43,333.33	43,333.33	43,333.33	43,333.33	43,333.33	43,333.33	43,333.33	43,333.33	43,333.33	520,000.00
336 SERVICIOS DE APOYO ADMINISTRATIVO, TRADUCCION, FOTOCOPIADO E IMPRESION															
33603 Impresiones y publicaciones oficiales	81,600.00	6,800.00	6,800.00	6,800.00	6,800.00	6,800.00	6,800.00	6,800.00	6,800.00	6,800.00	6,800.00	6,800.00	6,800.00	6,800.00	81,600.00
338 SERVICIOS DE VIGILANCIA															
33801 Servicio de vigilancia	1,800.00	150.00	150.00	150.00	150.00	150.00	150.00	150.00	150.00	150.00	150.00	150.00	150.00	150.00	1,800.00
3400 SERVICIOS COMERCIALES, BANCARIOS, FINANCIEROS Y GASTOS INHERENTES															
341 SERVICIOS FINANCIEROS Y BANCARIOS															
34101 Servicios financieros y bancarios	96,800.00	8,066.67	8,066.67	8,066.67	8,066.67	8,066.67	8,066.67	8,066.67	8,066.67	8,066.67	8,066.67	8,066.67	8,066.67	8,066.67	96,800.00
342 SERVICIOS DE COBRANZA, INVESTIGACION CREDITICIA Y SIMILAR															
34201 Servicios de cobranza, investigación crediticia y similar	324,000.00	27,000.00	27,000.00	27,000.00	27,000.00	27,000.00	27,000.00	27,000.00	27,000.00	27,000.00	27,000.00	27,000.00	27,000.00	27,000.00	324,000.00
344 SEGUROS DE RESPONSABILIDAD PATRIMONIAL Y FIANZAS															
34401 Seguros de responsabilidad patrimonial y fianzas	588,000.00	37,000.00	37,000.00	181,000.00	37,000.00	37,000.00	37,000.00	37,000.00	37,000.00	37,000.00	37,000.00	37,000.00	37,000.00	37,000.00	588,000.00
347 FLETES Y MANIOBRAS															
34701 Fletes y maniobras	8,400.00	700.00	700.00	700.00	700.00	700.00	700.00	700.00	700.00	700.00	700.00	700.00	700.00	700.00	8,400.00
3500 SERVICIOS DE INSTALACION, REPARACION, MANTENIMIENTO Y CONSERVACION.															
351 CONSERVACION Y MANTENIMIENTO MENOR DE INMUEBLES															
35101 Mantenimiento y conservación de inmuebles	2,683,456.00	223,621.00	223,621.00	223,621.00	223,621.00	223,621.00	223,621.00	223,621.00	223,621.00	223,621.00	223,621.00	223,621.00	223,621.00	223,625.00	2,683,456.00
35102 Mantenimiento y conservación de áreas deportivas	718,400.00	59,866.67	59,866.67	59,866.67	59,866.67	59,866.67	59,866.67	59,866.67	59,866.67	59,866.67	59,866.67	59,866.67	59,866.67	59,866.67	718,400.00
35103 Mantenimiento y conservación de planteles escolares	24,000.00	2,000.00	2,000.00	2,000.00	2,000.00	2,000.00	2,000.00	2,000.00	2,000.00	2,000.00	2,000.00	2,000.00	2,000.00	2,000.00	24,000.00
35104 Mantenimiento y conservación de Panteones	129,600.00	10,800.00	10,800.00	10,800.00	10,800.00	10,800.00	10,800.00	10,800.00	10,800.00	10,800.00	10,800.00	10,800.00	10,800.00	10,800.00	129,600.00
35106 Mantenimiento Y Conservación De Parques Y Jardines	200,000.00	16,666.67	16,666.67	16,666.67	16,666.67	16,666.67	16,666.67	16,666.67	16,666.67	16,666.67	16,666.67	16,666.67	16,666.67	16,666.67	200,000.00
35107 Conservacion de Alumbrado Publico	200,000.00	16,666.67	16,666.67	16,666.67	16,666.67	16,666.67	16,666.67	16,666.67	16,666.67	16,666.67	16,666.67	16,666.67	16,666.67	16,666.67	200,000.00
35109 Mantenimiento y conservación de Señales de Tránsito	100,000.00	8,333.33	8,333.33	8,333.33	8,333.33	8,333.33	8,333.33	8,333.33	8,333.33	8,333.33	8,333.33	8,333.33	8,333.33	8,333.33	100,000.00
35111 Mantenimiento Y Conservación De Calles Y Avenidas	200,000.00	16,666.67	16,666.67	16,666.67	16,666.67	16,666.67	16,666.67	16,666.67	16,666.67	16,666.67	16,666.67	16,666.67	16,666.67	16,666.67	200,000.00
352 INSTALACION, REPARACION Y MANTENIMIENTO DE MOBILIARIO Y EQUIPO DE ADMINISTRACION, EDUCACIONAL Y RECREATIVO															
35201 Mantenimiento y conservación de mobiliario y equipo	218,184.00	18,182.00	18,182.00	18,182.00	18,182.00	18,182.00	18,182.00	18,182.00	18,182.00	18,182.00	18,182.00	18,182.00	18,182.00	18,182.00	218,184.00
353 INSTALACION, REPARACION Y MANTENIMIENTO DE EQUIPO DE COMPUTO Y TECNOLOGIA DE LA INFORMACION															
35302 Mantenimiento y conservación de bienes informáticos	18,000.00	1,500.00	1,500.00	1,500.00	1,500.00	1,500.00	1,500.00	1,500.00	1,500.00	1,500.00	1,500.00	1,500.00	1,500.00	1,500.00	18,000.00
355 REPARACION Y MANTENIMIENTO DE EQUIPO DE TRANSPORTE															
35501 Mantenimiento y conservación de equipo de transporte	2,369,504.00	197,458.67	197,458.67	197,458.67	197,458.67	197,458.67	197,458.67	197,458.67	197,458.67	197,458.67	197,458.67	197,458.67	197,458.67	197,458.67	2,369,504.00
357 INSTALACION, REPARACION Y MANTENIMIENTO DE MAQUINARIA, OTROS EQUIPOS Y HERRAMIENTAS															
35701 Mantenimiento y conservación de maquinaria y equipo	3,557,280.00	296,440.00	296,440.00	296,440.00	296,440.00	296,440.00	296,440.00	296,440.00	296,440.00	296,440.00	296,440.00	296,440.00	296,440.00	296,440.00	3,557,280.00
35702 Mantenimiento y conservación de herramientas, maquinas herramientas, instrumentos, útiles y equipo.	72,000.00	6,000.00	6,000.00	6,000.00	6,000.00	6,000.00	6,000.00	6,000.00	6,000.00	6,000.00	6,000.00	6,000.00	6,000.00	6,000.00	72,000.00
358 SERVICIOS DE LIMPIEZA Y MANEJO DE DESECHOS															
35801 Servicios de limpieza y manejo de desechos	64,800.00	5,400.00	5,400.00	5,400.00	5,400.00	5,400.00	5,400.00	5,400.00	5,400.00	5,400.00	5,400.00	5,400.00	5,400.00	5,400.00	64,800.00
359 SERVICIOS DE JARDINERIA Y FUMIGACION															
35901 Servicios de jardinería y fumigación	262,368.00	21,864.00	21,864.00	21,864.00	21,864.00	21,864.00	21,864.00	21,864.00	21,864.00	21,864.00	21,864.00	21,864.00	21,864.00	21,864.00	262,368.00
3600 SERVICIOS DE COMUNICACION SOCIAL Y PUBLICIDAD															



PRESUPUESTO DE EGRESOS MUNICIPAL 2026
CALENDARIZACION MENSUAL DEL GASTO POR CAPITULO Y PARTIDA PRESUPUESTAL
MUNICIPIO: ETCHOJOA

361 DIFUSION POR RADIO, TELEVISION Y OTROS MEDIOS DE MENSAJES SOBRE PROGRAMAS Y ACTIVIDADES GUBERNAMENTALES															
36101 Difusión por radio, televisión y otros medios de mensajes sobre programas y actividades gubernamentales	2,716,800.00	226,400.00	226,400.00	226,400.00	226,400.00	226,400.00	226,400.00	226,400.00	226,400.00	226,400.00	226,400.00	226,400.00	226,400.00	226,400.00	2,716,800.00
364 SERVICIOS DE REVELADO DE FOTOGRAFIAS															
36401 Servicios de revelado de fotografías	0.00	0.00	0.00	0.00	0.00	0.00	0.00	0.00	0.00	0.00	0.00	0.00	0.00	0.00	0.00
366 SERVICIO DE CREACION Y DIFUSION DE CONTENIDO EXCLUSIVAMENTE A TRAVES DE INTERNET															
36601 Servicio de creación y difusión de contenido exclusivamente a través de Internet	32,400.00	2,700.00	2,700.00	2,700.00	2,700.00	2,700.00	2,700.00	2,700.00	2,700.00	2,700.00	2,700.00	2,700.00	2,700.00	2,700.00	32,400.00
3700 SERVICIOS DE TRASLADO Y VIATICOS															
375 VIATICOS EN EL PAIS															
37501 Viáticos en el País	1,517,520.00	126,460.00	126,460.00	126,460.00	126,460.00	126,460.00	126,460.00	126,460.00	126,460.00	126,460.00	126,460.00	126,460.00	126,460.00	126,460.00	1,517,520.00
3800 SERVICIOS OFICIALES															
381 GASTOS DE CEREMONIAL															
38101 Gastos de ceremonial	306,720.00	12,160.00	12,160.00	12,160.00	12,160.00	12,160.00	12,160.00	12,160.00	12,160.00	12,160.00	12,160.00	12,160.00	12,160.00	12,160.00	306,720.00
382 GASTOS DE ORDEN SOCIAL Y CULTURAL															
38201 Gastos de orden social y cultural	1,575,040.00	172,170.00	172,170.00	172,170.00	172,170.00	172,170.00	172,170.00	172,170.00	172,170.00	172,170.00	172,170.00	172,170.00	172,170.00	172,170.00	1,575,040.00
383 CONGRESOS Y CONVENCIONES															
38301 Congresos y convenciones	77,760.00	6,480.00	6,480.00	6,480.00	6,480.00	6,480.00	6,480.00	6,480.00	6,480.00	6,480.00	6,480.00	6,480.00	6,480.00	6,480.00	77,760.00
3900 OTROS SERVICIOS GENERALES															
392 IMPUESTOS Y DERECHOS															
39201 Impuestos y derechos	195,040.00	16,253.33	16,253.33	16,253.33	16,253.33	16,253.33	16,253.33	16,253.33	16,253.33	16,253.33	16,253.33	16,253.33	16,253.33	16,253.33	195,040.00
395 PENAS, MULTAS, ACCESORIOS Y ACTUALIZACIONES															
39501 Penas, multas, accesorios y actualizaciones	184,000.00	15,333.33	15,333.33	15,333.33	15,333.33	15,333.33	15,333.33	15,333.33	15,333.33	15,333.33	15,333.33	15,333.33	15,333.33	15,333.33	184,000.00
398 IMPUESTO SOBRE NOMINAS Y OTROS QUE SE DERIVEN DE UNA RELACION LABORAL															
39801 Impuesto sobre nóminas	1,552,200.00	129,350.00	129,350.00	129,350.00	129,350.00	129,350.00	129,350.00	129,350.00	129,350.00	129,350.00	129,350.00	129,350.00	129,350.00	129,350.00	1,552,200.00
399 OTROS SERVICIOS GENERALES															
39901 Servicios asistenciales	120,000.00	10,000.00	10,000.00	10,000.00	10,000.00	10,000.00	10,000.00	10,000.00	10,000.00	10,000.00	10,000.00	10,000.00	10,000.00	10,000.00	120,000.00
39902 Servicio de administración del impuesto predial	79,200.00	6,600.00	6,600.00	6,600.00	6,600.00	6,600.00	6,600.00	6,600.00	6,600.00	6,600.00	6,600.00	6,600.00	6,600.00	6,600.00	79,200.00
4000 TRANSFERENCIAS, ASIGNACIONES, SUBSIDIOS Y OTRAS AYUDAS	73,473,812.60	6,122,817.22	6,122,817.22	6,122,817.22	6,122,817.22	6,122,817.22	6,122,817.22	6,122,817.22	6,122,817.22	6,122,817.22	6,122,817.22	6,122,817.22	6,122,817.22	6,122,817.22	73,473,812.60
4100 TRANSFERENCIAS INTERNAS Y ASIGNACIONES AL SECTOR PÚBLICO.															
415 TRANSFERENCIAS INTERNAS OTORGADAS A ENTIDADES PARAESTATALES NO EMPRESARIALES Y NO FINANCIERAS															
41502 Transferencias para gastos de operación	19,808,966.69	1,650,747.22	1,650,747.22	1,650,747.22	1,650,747.22	1,650,747.22	1,650,747.22	1,650,747.22	1,650,747.22	1,650,747.22	1,650,747.22	1,650,747.22	1,650,747.22	1,650,747.22	19,808,966.69
4400 AYUDAS SOCIALES															
441 AYUDAS SOCIALES A PERSONAS															
44101 Ayudas sociales a personas	4,115,200.00	342,933.33	342,933.33	342,933.33	342,933.33	342,933.33	342,933.33	342,933.33	342,933.33	342,933.33	342,933.33	342,933.33	342,933.33	342,933.33	4,115,200.00
442 BECAS Y OTRAS AYUDAS PARA PROGRAMAS DE CAPACITACION															
44204 Fomento deportivo	372,000.00	31,000.00	31,000.00	31,000.00	31,000.00	31,000.00	31,000.00	31,000.00	31,000.00	31,000.00	31,000.00	31,000.00	31,000.00	31,000.00	372,000.00
443 AYUDAS SOCIALES A INSTITUCIONES DE ENSEÑANZA															
44301 Ayudas Sociales a Instituciones de enseñanza	72,000.00	6,000.00	6,000.00	6,000.00	6,000.00	6,000.00	6,000.00	6,000.00	6,000.00	6,000.00	6,000.00	6,000.00	6,000.00	6,000.00	72,000.00
44302 Acciones Sociales Basicas (desayunos escolares)	4,435,602.00	369,633.00	369,633.00	369,633.00	369,633.00	369,633.00	369,633.00	369,633.00	369,633.00	369,633.00	369,633.00	369,633.00	369,633.00	369,633.00	4,435,602.00
4500 PENSIONES Y JUBILACIONES															
451 PENSIONES															
45101 Pensiones	0.00	0.00	0.00	0.00	0.00	0.00	0.00	0.00	0.00	0.00	0.00	0.00	0.00	0.00	0.00
452 JUBILACIONES															
45201 Pago de pensiones y jubilaciones	43,670,035.91	3,639,169.66	3,639,169.66	3,639,169.66	3,639,169.66	3,639,169.66	3,639,169.66	3,639,169.66	3,639,169.66	3,639,169.66	3,639,169.66	3,639,169.66	3,639,169.66	3,639,169.66	43,670,035.91
4800 DONATIVOS															
481 DONATIVOS A INSTITUCIONES SIN FINES DE LUCRO															
48101 Donativos a Instituciones sin fines de lucro	1,000,008.00	83,334.00	83,334.00	83,334.00	83,334.00	83,334.00	83,334.00	83,334.00	83,334.00	83,334.00	83,334.00	83,334.00	83,334.00	83,334.00	1,000,008.00
5000 BIENES MUEBLES, INMUEBLES E INTANGIBLES	12,614,830.02	2,102,227.50	1,143,327.50	1,318,327.50	1,178,327.50	1,237,327.50	768,327.50	1,220,327.50	712,327.50	797,327.50	712,327.50	712,327.50	712,327.50	712,327.50	12,614,830.02
5100 MOBILIARIO Y EQUIPO DE ADMINISTRACION															
511 MUEBLES DE OFICINA Y ESTANTERIA															
51101 Mobiliario	1,943,144.00	210,928.67	184,928.67	189,928.67	189,928.67	162,928.67	168,928.67	145,928.67	137,928.67	137,928.67	137,928.67	137,928.67	137,928.67	137,928.67	1,943,144.00
515 EQUIPO DE COMPUTO Y DE TECNOLOGIAS DE LA INFORMACION															
51501 Bienes informáticos	2,868,000.00	269,500.00	280,500.00	276,500.00	236,500.00	222,500.00	247,500.00	222,500.00	222,500.00	222,500.00	222,500.00	222,500.00	222,500.00	222,500.00	2,868,000.00
519 OTROS MOBILIARIOS Y EQUIPOS DE ADMINISTRACION															
51901 Equipo de administración	0.00	0.00	0.00	0.00	0.00	0.00	0.00	0.00	0.00	0.00	0.00	0.00	0.00	0.00	0.00
5400 VEHICULOS Y EQUIPO DE TRANSPORTE															
541 AUTOMOVILES Y EQUIPO TERRESTRE															
54101 Automóviles y camiones	1,169,900.00	769,900.00	0.00	0.00	400,000.00	0.00	0.00	0.00	0.00	0.00	0.00	0.00	0.00	0.00	1,169,900.00



PRESUPUESTO DE EGRESOS MUNICIPAL 2026
CALENDARIZACION MENSUAL DEL GASTO POR CAPITULO Y PARTIDA PRESUPUESTAL
MUNICIPIO: ETCHOJOA

54103 EQUIPO DE LIMPIEZA Y RECOLECCION DE BASURA	2,085,000.00	500,000.00	0.00	500,000.00	0.00	500,000.00	0.00	500,000.00	0.00	85,000.00	0.00	0.00	0.00	2,085,000.00
5600 MAQUINARIA, OTROS EQUIPOS Y HERRAMIENTAS														
563 MAQUINARIA Y EQUIPO DE CONSTRUCCION	3,900,000.00	325,000.00	325,000.00	325,000.00	325,000.00	325,000.00	325,000.00	325,000.00	325,000.00	325,000.00	325,000.00	325,000.00	325,000.00	3,900,000.00
564 SISTEMAS DE AIRE ACONDICIONADO, CALEFACCION Y DE REFRIGERACION INDUSTRIAL Y COMERCIAL														
56401 Sistemas de aire acondicionado, calefacción y de refrigeración industrial y comercial	180,000.00	15,000.00	15,000.00	15,000.00	15,000.00	15,000.00	15,000.00	15,000.00	15,000.00	15,000.00	15,000.00	15,000.00	15,000.00	180,000.00
565 EQUIPO DE COMUNICACIÓN Y TELECOMUNICACION														
56501 Equipo de comunicación y telecomunicación	132,106.63	11,008.89	11,008.89	11,008.89	11,008.89	11,008.89	11,008.89	11,008.89	11,008.89	11,008.89	11,008.89	11,008.89	11,008.89	132,106.63
5800 BIENES INMUEBLES														
581 TERRENOS														
58101 Terrenos	316,000.00	0.00	316,000.00	0.00	0.00	0.00	0.00	0.00	0.00	0.00	0.00	0.00	0.00	316,000.00
589 OTROS BIENES INMUEBLES														
58904 Otros bienes inmuebles	10,679.39	889.95	889.95	889.95	889.95	889.95	889.95	889.95	889.95	889.95	889.95	889.95	889.95	10,679.39
5900 ACTIVOS INTANGIBLES														
591 SOFTWARE														
59101 Software	10,000.00	0.00	10,000.00	0.00	0.00	0.00	0.00	0.00	0.00	0.00	0.00	0.00	0.00	10,000.00
6000 INVERSIÓN PÚBLICA	89,393,590.64	7,449,465.89	7,449,465.89	7,449,465.89	7,449,465.89	7,449,465.89	7,449,465.89	7,449,465.89	7,449,465.89	7,449,465.89	7,449,465.89	7,449,465.89	7,449,465.89	89,393,590.64
6100 OBRA PÚBLICA EN BIENES DE DOMINIO PÚBLICO														
611 EDIFICACION HABITACIONAL														
61101 Remodelación y mejoramiento	0.00	0.00	0.00	0.00	0.00	0.00	0.00	0.00	0.00	0.00	0.00	0.00	0.00	0.00
612 EDIFICACION NO HABITACIONAL														
61210 Infraestructura y equipamiento de materia de salud	1,354,000.00	112,833.33	112,833.33	112,833.33	112,833.33	112,833.33	112,833.33	112,833.33	112,833.33	112,833.33	112,833.33	112,833.33	112,833.33	1,354,000.00
61213 Infraestructura y equipamiento de materia de educación preescolar	600,000.00	50,000.00	50,000.00	50,000.00	50,000.00	50,000.00	50,000.00	50,000.00	50,000.00	50,000.00	50,000.00	50,000.00	50,000.00	600,000.00
61214 Infraestructura y equipamiento de materia de educación primaria	0.00	0.00	0.00	0.00	0.00	0.00	0.00	0.00	0.00	0.00	0.00	0.00	0.00	0.00
61216 Infraestructura y equipamiento de materia de educación media superior	150,000.00	12,500.00	12,500.00	12,500.00	12,500.00	12,500.00	12,500.00	12,500.00	12,500.00	12,500.00	12,500.00	12,500.00	12,500.00	150,000.00
61217 Infraestructura y equipamiento de materia de educación superior	0.00	0.00	0.00	0.00	0.00	0.00	0.00	0.00	0.00	0.00	0.00	0.00	0.00	0.00
614 DIVISION DE TERRENOS Y CONSTRUCCION DE OBRAS DE URBANIZACION														
61401 Construcción	15,991,940.00	1,332,661.67	1,332,661.67	1,332,661.67	1,332,661.67	1,332,661.67	1,332,661.67	1,332,661.67	1,332,661.67	1,332,661.67	1,332,661.67	1,332,661.67	1,332,661.67	15,991,940.00
61404 Conservación y Mantenimiento	27,982,622.42	2,331,885.20	2,331,885.20	2,331,885.20	2,331,885.20	2,331,885.20	2,331,885.20	2,331,885.20	2,331,885.20	2,331,885.20	2,331,885.20	2,331,885.20	2,331,885.20	27,982,622.42
61408 Infraestructura y equipamiento en materia de agua	18,549,335.62	1,545,777.97	1,545,777.97	1,545,777.97	1,545,777.97	1,545,777.97	1,545,777.97	1,545,777.97	1,545,777.97	1,545,777.97	1,545,777.97	1,545,777.97	1,545,777.97	18,549,335.62
61409 Infraestructura y equipamiento en materia de alcantarillado	12,485,518.00	1,040,459.83	1,040,459.83	1,040,459.83	1,040,459.83	1,040,459.83	1,040,459.83	1,040,459.83	1,040,459.83	1,040,459.83	1,040,459.83	1,040,459.83	1,040,459.83	12,485,518.00
61411 Electrificación rural	6,450,537.60	537,544.80	537,544.80	537,544.80	537,544.80	537,544.80	537,544.80	537,544.80	537,544.80	537,544.80	537,544.80	537,544.80	537,544.80	6,450,537.60
61415 Infraestructura básica y equipamiento social	0.00	0.00	0.00	0.00	0.00	0.00	0.00	0.00	0.00	0.00	0.00	0.00	0.00	0.00
61424 Indirectos p/obras en div. De terrenos y const. Obras	0.00	0.00	0.00	0.00	0.00	0.00	0.00	0.00	0.00	0.00	0.00	0.00	0.00	0.00
61427 Consejo de cocertación para la obra pública	5,329,637.00	444,136.42	444,136.42	444,136.42	444,136.42	444,136.42	444,136.42	444,136.42	444,136.42	444,136.42	444,136.42	444,136.42	444,136.42	5,329,637.00
61433 Gatos Indirectos	500,000.00	41,666.67	41,666.67	41,666.67	41,666.67	41,666.67	41,666.67	41,666.67	41,666.67	41,666.67	41,666.67	41,666.67	41,666.67	500,000.00
6200 OBRA PÚBLICA EN BIENES PROPIOS														
622 EDIFICACION NO HABITACIONAL														
62207 Estudios y proyectos	0.00	0.00	0.00	0.00	0.00	0.00	0.00	0.00	0.00	0.00	0.00	0.00	0.00	0.00
624 DIVISION DE TERRENOS Y CONSTRUCCION DE OBRAS DE URBANIZACION														
62415 Infraestructura básica y equipamiento social	0.00	0.00	0.00	0.00	0.00	0.00	0.00	0.00	0.00	0.00	0.00	0.00	0.00	0.00
7000 INVERSIONES FINANCIERAS Y OTRAS PROVISIONES	1,100,000.00	0.00	500,000.00	0.00	0.00	0.00	0.00	0.00	0.00	200,000.00	200,000.00	200,000.00	0.00	1,100,000.00
7100 INVERSIONES PARA EL FOMENTO DE ACTIVIDADES PRODUCTIVAS														
711 CREDITOS OTORGADOS POR ENTIDADES FEDERATIVAS Y MUNICIPIOS AL SECTOR SOCIAL Y PRIVADO PARA EL FOMENTO DE ACTIVIDADES PRODUCTIVAS														
71101 Créditos otorgados por entidades federativas y municipios al sector social y privado para el fomento de actividades productivas	0.00	0.00	0.00	0.00	0.00	0.00	0.00	0.00	0.00	0.00	0.00	0.00	0.00	0.00
791 CONTINGENCIAS POR FENOMENOS NATURALES														
79101 Contingencias por fenómenos naturales	1,100,000.00	0.00	500,000.00	0.00	0.00	0.00	0.00	0.00	0.00	200,000.00	200,000.00	200,000.00	0.00	1,100,000.00
9000 DEUDA PÚBLICA	8,542,929.08	818,151.76	818,151.76	818,151.76	818,151.76	818,151.76	818,151.76	818,151.76	818,151.76	499,402.76	499,402.76	499,402.76	499,402.76	8,542,929.08
9100 AMORTIZACION DE LA DEUDA PÚBLICA														
911 AMORTIZACION DE LA DEUDA INTERNA CON INSTITUCIONES DE CREDITO														
91101 Amortización capital largo plazo	2,550,096.00	318,749.00	318,749.00	318,749.00	318,749.00	318,749.00	318,749.00	318,749.00	318,749.00	0.00	0.00	0.00	0.00	2,550,096.00
91102 Amortización de capital corto plazo	2,000,000.00	166,666.67	166,666.67	166,666.67	166,666.67	166,666.67	166,666.67	166,666.67	166,666.67	166,666.67	166,666.67	166,666.67	166,666.67	2,000,000.00
921 INTERESES DE LA DEUDA INTERNA CON INSTITUCIONES DE CREDITO														



PRESUPUESTO DE EGRESOS MUNICIPAL 2026
CALENDARIZACION MENSUAL DEL GASTO POR CAPITULO Y PARTIDA PRESUPUESTAL
MUNICIPIO: ETCHOJOA

92101 Pago de intereses a largo plazo	0.00	0.00	0.00	0.00	0.00	0.00	0.00	0.00	0.00	0.00	0.00	0.00	0.00	0.00	0.00
92102 Pago de intereses de corto plazo	1,375,000.00	114,583.33	114,583.33	114,583.33	114,583.33	114,583.33	114,583.33	114,583.33	114,583.33	114,583.33	114,583.33	114,583.33	114,583.33	114,583.33	1,375,000.00
9900 ADEUDOS DE EJERCICIOS FISCALES ANTERIORES															
991 ADEFAS															
99101 Adefas	2,617,833.08	218,152.76	218,152.76	218,152.76	218,152.76	218,152.76	218,152.76	218,152.76	218,152.76	218,152.76	218,152.76	218,152.76	218,152.76	218,152.76	2,617,833.08
TOTAL	380,557,392.86	32,789,691.24	32,315,591.24	32,103,791.24	31,873,871.24	31,878,791.24	31,409,791.24	31,861,791.24	31,353,895.24	31,430,042.24	31,235,042.24	31,255,042.24	31,050,052.24	31,050,052.24	380,557,392.86

MUNICIPIO: ETCHOJOA
PRESUPUESTO DE EGRESOS MUNICIPAL 2026
RESUMEN GLOBAL



PEM-7

CLAVE	UNIDAD RESPONSABLE	PRESUPUESTO ANUAL	CLAVE	PROGRAMA	PRESUPUESTO ANUAL	CLAVE	CAPITULO	PRESUPUESTO ANUAL
AY	AYUNTAMIENTO	6,014,344.20	AR	ACCION REGLAMENTARIA	6,014,344.20	1000	SERVICIOS PERSONALES	157,877,336.01
SIN	SINDICATURA	3,599,784.62	BT	ADMINISTRACION DEL PATRIMONIO	3,599,784.62	2000	MATERIALES Y SUMINISTROS	24,094,174.84
PM	PRESIDENCIA MUNICIPAL	6,269,024.24	CA	ACCION PRESIDENCIAL	6,269,024.24	3000	SERVICIOS GENERALES	42,845,538.66
SA	SECRETARIA DEL AYUNTAMIENTO	86,329,408.53	DA	POLITICA Y GOBIERNO MUNICIPAL	86,329,408.53	4000	TRANSFERENCIAS, ASIGNACIONES, SUBSIDIOS Y OTRAS AYUDAS	73,817,812.60
TM	TESORERIA MUNICIPAL	20,124,513.32	EB	PLANEACION DE LA POLITICA FINANCIERA	20,124,513.32	5000	BIENES MUEBLES, INMUEBLES E INTANGIBLES	13,324,830.02
DOP	DIRECCION DE OBRAS PÚBLICAS	96,430,462.61	HW	PROMOCION Y EJECUCION DE OBRAS PUBLICAS	96,430,462.61	6000	INVERSIÓN PÚBLICA	89,393,590.64
DSP	DIRECCION DE SERVICIOS PÚBLICOS MUNICIPALES	64,338,353.91	IB	ADMINISTRACION DE LOS SERVICIOS PUBLICOS	64,338,353.91	7000	INVERSIONES FINANCIERAS Y OTRAS PROVISIONES	1,100,000.00
DSPM	DIRECCION DE SEGURIDAD PÚBLICA MUNICIPAL	37,714,401.69	J8	ADMINISTRACION DE LA SEGURIDAD PUBLICA	37,714,401.69	8000	PARTICIPACIONES Y APORTACIONES	0.00
DPM	DIRECCION DE PLANEACION Y DESARROLLO MUNICIPAL	6,475,594.15	FA	DEFINICION Y CONDUCCION DE LA POLITICA Y PLANEACION MUNICIPAL	6,475,594.15	9000	DEUDA PUBLICA	9,162,929.08
OCE	ORGANO DE CONTROL Y EVALUACION GUBERNAMENTAL	1,950,584.52	GU	CONTROL Y EVALUACION DE LA GESTION GUBERNAMENTAL	1,950,584.52			
DAC	DIR. EDUCACION Y CULTURA	9,482,568.45	NL	DIFUSION CULTURAL	9,482,568.45			
DCS	DIR. COMUNICACIÓN SOCIAL	3,716,128.55	OB	COMUNICACIÓN Y DIFUSION SOCIAL	3,716,128.55			
DDAM	DIR. DE DESARROLLO Y ASUNTOS DE LA MUJER	1,645,235.36	TB	MUJERES	1,645,235.36			
CO	COMISARIAS	20,266,097.60	LS	ADMINISTRACION DESCONCENTRADA	20,266,097.60			
OA	DIF MUNICIPAL	9,058,800.02	QS	ASISTENCIA SOCIAL Y SERVICIOS COMUNITARIOS	9,058,800.02			
OC	INST. MUNICIPAL DEL DEPORTE	2,483,044.39	RW	PROMOCION Y APOYO A LA INTEGRACION DEPORTIVA	2,483,044.39			
DOS	CUADRA MUNICIPAL	2,751,353.67	ZL	CONSERVACION Y MTTO. DE LAS UNIDADES Y EQUIPO	2,751,353.67			
DSPM	DIR. DE SALUD PUB. MUNICIPAL	1,907,693.04	XX	REGULACION Y FOMENTO DE LA SALUD	1,907,693.04			
OB	OOMAPASE	31,058,819.00	AA	POLITICA Y PLANEACION DE LA ADMINISTRACION DEL AGUA	31,058,819.00			
	TOTAL:	411,616,211.86		TOTAL:	411,616,211.86		TOTAL:	411,616,211.86

PRESUPUESTO DE EGRESOS MUNICIPAL 2026
ANALITICO DEL SERVICIO DE LA DEUDA
MUNICIPIO: ETCHOJOA



PEM-8

CONCEPTO	ENERO	FEBRERO	MARZO	ABRIL	MAYO	JUNIO	JULIO	AGOSTO	SEPT.	OCTUBRE	NOV.	DIC.	TOTAL
AMORTIZACIONES	536,901.76	536,901.76	536,901.76	536,901.76	536,901.76	536,901.76	536,901.76	537,005.76	218,152.76	218,152.76	218,152.76	218,152.76	5,167,929.08
Amortizacion de capital a largo plazo.	318,749.00	318,749.00	318,749.00	318,749.00	318,749.00	318,749.00	318,749.00	318,853.00	0.00	0.00	0.00	0.00	2,550,096.00
Adefas	218,152.76	218,152.76	218,152.76	218,152.76	218,152.76	218,152.76	218,152.76	218,152.76	218,152.76	218,152.76	218,152.76	218,152.76	2,617,833.08
INTERESES	114,583.33	114,583.33	114,583.33	114,583.33	114,583.33	114,583.33	114,583.33	114,583.33	114,583.33	114,583.33	114,583.33	114,583.33	1,375,000.00
Pago de intereses a largo plazo	0.00	0.00	0.00	0.00	0.00	0.00	0.00	0.00	0.00	0.00	0.00	0.00	0.00
Pago de intereses de corto plazo	114,583.33	114,583.33	114,583.33	114,583.33	114,583.33	114,583.33	114,583.33	114,583.33	114,583.33	114,583.33	114,583.33	114,583.33	1,375,000.00
TOTALES	651,485.09	651,485.09	651,485.09	651,485.09	651,485.09	651,485.09	651,485.09	651,589.09	332,736.09	332,736.09	332,736.09	332,736.09	6,542,929.08

**PRESUPUESTO DE EGRESOS MUNICIPAL 2026
ANALITICO DE RECURSOS HUMANOS
MUNICIPIO: ETCHOJOA**



PEM-9

CANTIDAD DE PLAZAS	ANALITICO DE RECURSOS HUMANOS DENOMINACION DE LOS PUESTOS	SUELDO MENSUAL POR PLAZA
	CABILDO	
11	REGIDORES	244,825.35
	SINDICATURA MUNICIPAL	
1	ASISTENTE	10,919.25
1	SINDICO MUNICIPAL	28,610.56
1	SECRETARIA	8,845.89
1	AUXILIAR	8,845.89
1	ASESOR JURIDICO	11,394.05
1	TECNICO	15,808.71
1	SECRETARIA	7,811.03
	PRESIDENCIA MUNICIPAL	
1	AUXILIAR	9,774.53
1	SECRETARIA	16,059.44
1	PRESIDENTE MUNICIPAL	52,721.87
1	SECRETARIA	7,629.13
1	ENLACE	6,594.27
1	COORDINADOR	16,481.33
1	SECRETARIO PARTICULAR	23,145.41
1	COORDINADOR	14,066.67
1	AUXILIAR	8,446.31
1	TITULAR DE TRANSPARENCIA	11,160.18
1	ASESOR JURIDICO	25,788.89
	SECRETARIA MUNICIPAL	
1	ENCARGADO	8,329.98
1	SECRETARIA	8,760.72
1	AUXILIAR	24,146.60
1	SECRETARIA	39,230.02
1	SECRETARIA	20,706.66
1	BOMBERO	11,722.22
1	COORDINADOR	16,411.11
1	COORDINADOR	14,066.67
1	AUXILIAR	8,736.38
1	SECRETARIA	7,912.76
1	AUXILIAR	10,220.84
1	AUXILIAR	17,587.08
1	COORDINADOR	16,880.00
1	SECRETARIO MUNICIPAL	35,166.67
1	AUXILIAR	16,411.11
1	COORDINADOR	16,335.97
1	SECRETARIA	7,629.13
1	AUXILIAR	6,594.27
1	AUXILIAR	7,912.76
1	SECRETARIA	11,078.91
1	JUEZ CALIFICADOR	7,247.67
1	JUEZ CALIFICADOR	6,980.83
1	JUEZ CALIFICADOR	16,880.00
1	COORDINADOR	14,066.67
1	ASESOR JURIDICO	24,616.67
1	COORDINADOR	16,411.11

1	AUXILIAR	7,912.76
1	SECRETARIA	9,953.03
1	AUXILIAR	9,282.15
1	PARAMEDICO	12,726.28
1	CHOFER	11,078.91
	TESORERIA MUNICIPAL	
1	VERIFICADOR	9,927.62
1	AUXILIAR CONTABLE	29,164.05
1	SECRETARIA	32,235.11
1	AUXILIAR	9,928.82
1	AUXILIAR ADMINISTRATIVO	15,238.89
1	SECRETARIA	29,442.06
1	AUXILIAR	13,433.55
1	TESORERO MPAL	41,027.78
1	DIRECTOR	25,788.89
1	ENCARGADO SISTEMAS	17,583.33
1	SECRETARIA	16,458.00
1	DIRECTOR	25,788.89
1	AUXILIAR CONTABLE	21,701.58
1	AUXILIAR ADMINISTRATIVO	29,745.14
1	SECRETARIA	11,722.22
1	DIRECTOR	25,788.89
1	SECRETARIO PARTICULAR	15,007.33
1	AUXILIAR	12,191.11
1	SECRETARIA	13,597.75
1	SECRETARIA	9,734.13
1	VERIFICADOR	9,927.60
1	SECRETARIA	14,652.78
1	AUXILIAR	11,722.22
1	AUXILIAR CONTABLE	10,074.71
1	AUXILIAR CONTABLE	16,414.86
1	SECRETARIA	13,480.56
1	AUXILIAR	9,734.13
1	AUXILIAR	11,078.91
1	AUXILIAR	25,788.89
1	DIRECTOR	25,788.89
	OBRAS PUBLICAS	
1	SECRETARIA	30,434.09
1	SUBDIRECTOR	16,411.11
1	TOPOGRAFO	8,521.14
1	TOPOGRAFO	8,521.14
1	PLOMERO	8,521.14
1	ALBAÑIL	8,521.14
1	ALBAÑIL	7,324.33
1	AUXILIAR	13,363.33
1	SUPERVISOR	13,363.33
1	COORDINADOR	24,847.01
1	COORDINADOR	19,352.45
1	JEFE	13,433.55
1	SECRETARIA	11,079.99
1	AUXILIAR ADMINISTRATIVO	14,887.22
1	SUPERVISOR	18,755.56
1	SUPERVISOR	13,513.50
1	AUXILIAR ADMINISTRATIVO	11,890.08
1	DIRECTOR	25,788.89
1	AUXILIAR	10,636.97
1	AUXILIAR	11,722.22

1	SUPERVISOR	11,078.91
1	OPERADOR	11,078.91
	SERVICIOS PUBLICOS	
1	CHOFER	10,595.94
1	CHOFER	8,162.41
1	ELECTRISISTA	6,594.27
1	RECOLECTOR	6,594.27
1	RECOLECTOR	6,594.27
1	RECOLECTOR	6,594.27
1	CHOFER	18,521.38
1	RECOLECTOR	7,912.76
1	RECOLECTOR	6,594.27
1	INTENDENCIA	7,096.91
1	AUXILIAR	16,806.35
1	CHOFER	14,707.24
1	AUXILIAR	18,092.66
1	RECOLECTOR	6,594.27
1	RECOLECTOR	10,649.03
1	RECOLECTOR	6,594.27
1	RECOLECTOR	6,594.27
1	CHOFER	14,853.39
1	CHOFER	8,857.94
1	ELECTRICISTA	7,629.13
1	ELECTRISISTA	9,977.17
1	ELECTRISISTA	9,101.41
1	AUXILIAR	10,464.19
1	OPERADOR	9,344.65
1	INTENDENCIA	6,594.27
1	ENCARGADO	8,857.92
1	RECOLECTOR	9,027.80
1	AUXILIAR	7,629.13
1	RECOLECTOR	15,177.58
1	RECOLECTOR	7,912.76
1	INTENDENCIA	6,594.27
1	CHOFER	7,728.78
1	INTENDENCIA	8,410.17
1	ELECTRISISTA	17,231.55
1	CHOFER	10,464.19
1	INTENDENCIA	6,594.27
1	INTENDENCIA	6,594.27
1	INTENDENCIA	6,594.27
1	AUXILIAR ADMINISTRATIVO	15,007.33
1	INTENDENCIA	6,594.27
1	SUPERV OBRAS	10,950.90
1	RECOLECTOR	8,642.69
1	RECOLECTOR	7,629.13
1	CHOFER	8,857.94
1	ELECTRICO	6,594.27
1	JEFE	15,710.01
1	CHOFER	8,433.29
1	RECOLECTOR	6,594.27
1	INTENDENCIA	6,594.27
1	RECOLECTOR	6,594.27
1	RECOLECTOR	6,594.27
1	INTENDENCIA	7,629.13
1	DIRECTOR	25,788.89
1	INTENDENCIA	7,912.76

1	JEFE	16,411.11
1	AUXILIAR	10,950.90
1	SUBDIRECTOR	18,755.56
1	OPERADOR	11,722.22
1	AUXILIAR	10,950.90
1	INTENDENCIA	6,593.90
1	INTENDENCIA	11,078.91
1	PANTEONERO	11,078.91
1	INTENDENCIA	11,078.91
1	INTENDENCIA	11,078.91
1	INTENDENCIA	11,078.91
1	INTENDENCIA	11,078.91
1	INTENDENCIA	11,078.91
1	INTENDENCIA	11,078.91
1	INTENDENCIA	11,078.91
1	RECOLECTOR	11,078.91
1	INTENDENCIA	11,078.91
1	INTENDENCIA	11,078.91
1	INTENDENCIA	11,078.91
1	INTENDENCIA	11,078.91
1	INTENDENCIA	11,078.91
1	INTENDENCIA	11,078.91
1	INTENDENCIA	11,078.91
1	INTENDENCIA	11,078.91
1	INTENDENCIA	11,078.91
	PLANEACION Y DESARROLLO MUNICIPAL	
1	AUXILIAR	26,746.42
1	AUXILIAR	28,836.55
1	COORDINADOR	7,629.13
1	COORDINADOR	8,522.06
1	SECRETARIA	10,342.52
1	AUXILIAR	14,835.39
1	AUXILIAR	10,464.19
1	AUXILIAR	8,357.85
1	COORDINADOR	9,953.01
1	COORDINADOR	7,273.22
1	DIRECTOR	25,788.89
1	COORDINADOR	9,588.00
1	BRIGADISTA	8,979.01
1	COORDINADOR	7,273.22
1	COORDINADOR	13,480.56
1	COORDINADOR	10,074.71
1	AUXILIAR	11,675.33
1	COORDINADOR	8,127.88
1	AUXILIAR	14,628.16
1	COORDINADOR	7,629.13
1	COORDINADOR	7,912.76
1	CAPTURISTA	10,074.71
1	CAPTURISTA	11,099.35
1	AUXILIAR	8,857.94
1	COORDINADOR	7,629.13
1	AUXILIAR	7,912.76
1	AUXILIAR	7,912.76
1	COORDINADOR	10,950.90
1	COORDINADOR	10,074.71
1	SUBCOORDINADOR	7,810.91
1	COORDINADOR	22,272.22
1	AUXILIAR	7,912.76
1	AUXILIAR	7,911.66
1	AUXILIAR	11,722.22

1	BRIGADISTA	15,506.16
1	COORDINADOR	11,078.91
1	AUXILIAR	11,078.91
1	SECRETARIA	11,078.91
CONTRALORIA SOCIAL		
1	COORDINADOR	9,550.94
1	AUDITOR	9,466.32
1	CONTRALOR SOCIAL	7,629.13
1	DIRECTOR	30,477.78
1	AUXILIAR	13,610.91
1	COORDINADOR	14,652.78
1	AUDITOR	12,322.28
1	CONTRALOR SOCIAL	9,705.88
1	SUPERVISOR	8,857.94
1	AUXILIAR	7,912.76
EDUCACION Y CULTURA		
1	AUXILIAR	27,533.30
1	SECRETARIA	6,357.73
1	ENCARGADO	17,702.78
1	BIBLIOTECARIO	6,594.27
1	BIBLIOTECARIA	14,673.03
1	BIBLIOTECARIA	11,291.47
1	BIBLIOTECARIA	7,049.46
1	BIBLIOTECARIA	6,594.27
1	BIBLIOTECARIA	6,594.27
1	DIRECTOR	23,444.44
1	AUXILIAR	7,912.76
1	AUXILIAR	10,950.90
1	BIBLIOTECARIA	9,854.59
1	ENCARGADO	5,405.36
1	AUXILIAR	7,629.13
1	BIBLIOTECARIA	12,191.11
1	BIBLIOTECARIA	6,594.27
1	AUXILIAR	12,375.03
1	BIBLIOTECARIA	7,629.13
1	ENCARGADO	6,594.27
1	ENCARGADO	6,594.27
1	BIBLIOTECARIA	6,594.27
1	ENCARGADO	6,594.27
1	ENCARGADO	11,291.47
1	ENCARGADO	6,594.27
1	AUXILIAR	8,249.56
1	BIBLIOTECARIA	10,074.71
1	BIBLIOTECARIA	7,912.76
1	ENCARGADO	6,594.27
1	ENCARGADO	6,594.27
1	BIBLIOTECARIA	7,525.08
1	SUBDIRECTOR	18,755.56
1	BIBLIOTECARIA	6,594.27
1	BIBLIOTECARIO	9,734.13
1	AUXILIAR	7,629.13
1	BIBLIOTECARIA	11,078.91
1	BIBLIOTECARIA	11,078.91
1	BIBLIOTECARIA	11,078.91
COMUNICACIÓN SOCIAL		

1	SECRETARIA	6,594.27
1	AUXILIAR	8,137.37
1	AUXILIAR	6,742.24
1	DIRECTOR	21,100.00
1	AUXILIAR	14,066.67
	ATENCION A LA MUJER	
1	DIRECTOR	25,788.89
1	SECRETARIA	10,770.50
1	AUXILIAR	6,594.27
1	AUXILIAR	7,912.76
1	ASESOR JURIDICO	11,722.22
1	AUXILIAR	16,678.38
1	AUXILIAR	15,506.16
1	SUBDIRECTOR	12,894.44
	COMISARIAS	
1	SECRETARIA	6,594.27
1	INTENDENTE	6,594.27
1	INTENDENCIA	6,594.27
1	AUXILIAR	7,912.76
1	AUXILIAR	6,594.27
1	INTENDENTE	6,594.27
1	AUXILIAR	7,912.76
1	AUXILIAR	8,127.88
1	AUXILIAR	7,912.76
1	INTENDENTE	11,078.91
1	INTENDENTE	11,078.91
1	AUXILIAR	18,105.28
1	RECOLECTOR	11,253.33
1	AUXILIAR	10,030.03
1	ELECTRICISTA	13,567.97
1	CHOFER	11,722.22
1	AUXILIAR	7,584.62
1	ALMACENISTA	7,912.76
1	AUXILIAR	13,638.13
1	INTENDENCIA	10,995.37
1	AUXILIAR	10,178.57
1	AUXILIAR	16,965.97
1	INTENDENCIA	6,594.27
1	INTENDENCIA	7,912.76
1	INTENDENCIA	9,247.67
1	TESORERO	6,594.27
1	SECRETARIA	6,594.27
1	INTENDENCIA	6,594.27
1	CHOFER	7,462.89
1	RECOLECTOR	6,594.27
1	RECOLECTOR	6,594.27
1	CONSERJE	6,594.27
1	RECOLECTOR	6,594.27
1	RECOLECTOR	6,594.27
1	AUXILIAR	7,300.60
1	COORDINADOR	18,755.56
1	AUXILIAR	7,912.76
1	RECAUDADOR	7,585.64
1	SECRETARIA	12,191.11
1	AUXILIAR	6,594.27
1	RECOLECTOR	6,594.27
1	AUXILIAR	10,138.10

1	INSPECTOR	6,594.27
1	RECOLECTOR	6,594.27
1	AUXILIAR	6,594.27
1	COMISARIO	8,127.88
1	SECRETARIA	7,912.76
1	RECOLECTOR	7,912.76
1	RECOLECTOR	11,078.91
1	RECOLECTOR	18,589.10
1	MECANICO	11,078.91
1	AUXILIAR	17,852.38
1	AUXILIAR	11,078.91
1	CHOFER	20,919.34
1	RECOLECTOR	11,078.91
1	SECRETARIA	6,594.27
1	AUXILIAR	11,722.22
1	COMISARIO	8,127.88
1	SECRETARIA	7,912.76
1	SECRETARIA	7,584.59
1	AUXILIAR	8,752.32
1	CHOFER	9,344.65
1	INTENDENTE	5,086.33
1	COMISARIO	8,127.88
1	SECRETARIA	7,912.76
1	RECOLECTOR	5,086.69
1	COMISARIO	8,127.88
1	PARAMEDICO	6,594.27
1	SECRETARIA	7,912.76
1	CONSERJE	6,594.27
1	INTENDENCIA	6,594.27
1	CHOFER	13,832.20
1	SECRETARIA	6,594.27
1	AUXILIAR	6,594.27
1	COMISARIO	8,127.88
1	SECRETARIA	7,912.76
1	COORDINADOR	20,379.65
1	SECRETARIA	10,707.55
1	SECRETARIA	18,495.67
1	AUXILIAR	6,594.27
1	SECRETARIA	6,594.27
1	INTENDENTE	6,594.27
1	TESORERO	6,594.27
1	COMISARIO	8,127.88
1	SECRETARIA	7,912.76
1	SECRETARIA	7,629.13
1	AUXILIAR	6,594.27
1	COMISARIO	8,127.88
1	COMISARIO	8,127.88
1	SECRETARIA	7,912.76
1	SECRETARIA	6,594.27
1	SECRETARIA	7,912.76
1	COMISARIO	8,127.88
1	SECRETARIA	7,912.76
	DIF MUNICIPAL	
1	CHOFER	12,451.41
1	VOCAL	13,968.55
1	COORDINADOR	20,016.11
1	SECRETARIO	6,594.27

1	AUXILIAR	10,220.84
1	TERAPEUTA	9,137.84
1	INTENDENTE	6,594.27
1	RECEPCIONISTA	7,912.76
1	TRABAJADORA SOCIAL	7,247.67
1	TERAPEUTA	10,177.04
1	PSICOLOGO	8,857.94
1	ALMACENISTA	13,514.55
1	DIRECTOR	25,788.89
1	CHOFER	11,437.61
1	COORDINADOR	14,144.31
1	COORDINADOR	12,988.22
1	INTENDENTE	6,594.27
1	AUXILIAR	8,591.71
1	INTENDENTE	6,594.27
1	ASISTENTE	8,857.94
1	INTENDENTE	6,594.27
1	AUXILIAR	6,594.27
1	SUBPROCURADOR	14,066.67
1	TERAPEUTA	6,594.27
1	COORDINADOR	11,490.17
1	COCINERA	7,912.76
1	TERAPEUTA	6,594.27
1	AUXILIAR	10,074.71
1	AUXILIAR	19,404.15
1	SECRETARIA	6,594.27
1	TERAPEUTA	9,960.57
1	COCINERA	13,464.73
1	AUXILIAR	20,239.47
1	AUXILIAR	11,722.22
1	ASESOR JURIDICO	18,415.85
1	COORDINADOR	11,291.47
1	PSICOLOGO	6,357.73
1	OPTOMETRISTA	9,380.54
1	SECRETARIA	7,911.66
1	ENLACE	17,583.33
1	TRABAJADORA SOCIAL	7,912.76
1	SECRETARIA	11,078.91
1	PSICOLOGA	11,078.91
1	COORDINADOR	23,670.26
1	ASESOR JURIDICO	37,002.02
	DEPORTE MUNICIPAL	
1	COORDINADOR	11,529.91
1	AUXILIAR	23,470.53
1	AUXILIAR	7,629.13
1	DIRECTOR	25,788.89
1	AUXILIAR	7,728.78
1	AUXILIAR	11,722.22
1	AUXILIAR	11,078.91
	CUADRA MUNICIPAL	
1	SOLDADOR	14,562.13
1	SECRETARIA	7,912.76
1	MECANICO	15,238.89
1	AUXILIAR	11,849.88
1	MECANICO	8,857.94
1	SOLDADOR	6,594.27

1	CHOFER	10,062.66
1	ELECTRISISTA	15,985.38
1	MECANICO	6,594.27
1	SOLDADOR	13,514.55
1	MECANICO	8,614.59
1	DIRECTOR	25,788.89
1	AUXILIAR	8,517.37
1	ENCARGADO	9,466.32
1	SOLDADOR	11,078.91
1	ROTULISTA	11,078.91
1	SUBDIRECTOR	16,411.11
	SALUD MUNICIPAL	
1	AUXILIAR	6,594.27
1	AUXILIAR	6,594.27
1	INTENDENTE	6,594.27
1	VECTOR	6,594.27
1	AUXILIAR	6,594.27
1	AUXILIAR	6,993.61
1	ASISTENTE	16,411.11
1	DIRECTOR	22,272.22
1	AUXILIAR	7,912.76
1	TERAPEUTA	11,078.91
1	VECTOR	11,078.91

1	VECTOR	11,078.91
	SEGURIDAD PUBLICA	
1	AUXILIAR ADMINISTRATIVO	11,078.91
1	COMANDANTE DE UNIDAD	14,669.61
1	COMANDANTE DE UNIDAD	15,501.53
1	COMANDANTE DE UNIDAD	14,669.07
1	COMANDANTE DE UNIDAD	14,669.61
1	COMANDANTE DE UNIDAD	14,669.66
1	COMANDANTE DE UNIDAD	14,669.61
1	COMANDANTE DE UNIDAD	14,605.72
1	COMANDANTE DE UNIDAD	14,669.61
1	COMANDANTE DE UNIDAD	14,669.61
1	COMANDANTE DE UNIDAD	14,605.72
1	COMANDANTE DE UNIDAD	15,234.82
1	COMANDANTE DE UNIDAD	14,669.07
1	COMANDANTE DE UNIDAD	14,669.61
1	COMANDANTE DE UNIDAD	14,669.07
1	COMANDANTE DE UNIDAD	18,190.64
1	COMANDANTE DE UNIDAD	14,622.56
1	COMANDANTE DE UNIDAD	14,669.75
1	COMANDANTE DE UNIDAD	14,601.18
1	COMANDANTE DE UNIDAD	14,669.75
1	COMANDANTE DE UNIDAD	15,311.72
1	COMANDANTE DE UNIDAD	14,669.66
1	COMANDANTE DE UNIDAD	15,417.82
1	COMANDANTE DE UNIDAD	14,669.07
1	COMANDANTE DE UNIDAD	14,672.43
1	COMANDANTE DE UNIDAD	14,669.66
1	COMANDANTE DE UNIDAD	15,331.24
1	COMANDANTE DE UNIDAD	14,669.61
1	COMANDANTE DE UNIDAD	14,669.61
1	COMANDANTE DE UNIDAD	14,605.72
1	COMANDANTE DE UNIDAD	14,669.66
1	COMANDANTE DE UNIDAD	14,669.07
1	COMANDANTE DE UNIDAD	14,669.61
1	COMANDANTE DE UNIDAD	14,669.07
1	COMANDANTE DE UNIDAD	14,669.07
1	COMANDANTE DE UNIDAD	14,669.66
1	COMANDANTE DE UNIDAD	14,669.61
1	COMANDANTE DE UNIDAD	14,669.61
1	COMANDANTE DE UNIDAD	14,669.61
1	COMANDANTE DE UNIDAD	14,669.66
1	COMANDANTE DE UNIDAD	14,669.61
1	COMANDANTE DE UNIDAD	14,669.61
1	COMANDANTE DE UNIDAD	14,669.61
1	COMANDANTE DE UNIDAD	14,669.61
1	COMANDANTE DE UNIDAD	14,669.75
1	COMANDANTE DE UNIDAD	14,669.07
1	COMANDANTE DE UNIDAD	14,669.61
1	COMANDANTE DE UNIDAD	15,353.62
1	COMANDANTE DE UNIDAD	14,605.72
1	COMANDANTE DE UNIDAD	15,332.06
1	COMANDANTE DE UNIDAD	14,556.33
1	COMANDANTE DE UNIDAD	14,669.61
1	COMANDANTE DE UNIDAD	20,665.78
1	COMANDANTE DE UNIDAD	14,669.61

1	COMANDANTE DE UNIDAD	14,669.61
1	DIRECTOR	26,768.87
1	JEFE DE PERSONAL	24,700.39
1	JEFE DE TRANSITO	18,738.18
1	OFICIAL PRIMERO	12,924.62
1	OFICIAL PRIMERO	11,575.52
1	OFICIAL PRIMERO	12,924.67
1	OFICIAL PRIMERO	11,078.91
1	OFICIAL PRIMERO	12,924.67
1	OFICIAL PRIMERO	12,925.42
1	OFICIAL PRIMERO	12,875.23
1	OFICIAL PRIMERO	12,875.23
1	OFICIAL PRIMERO	12,924.62
1	OFICIAL PRIMERO	12,924.57
1	OFICIAL PRIMERO	12,924.67
1	OFICIAL PRIMERO	11,575.47
1	OFICIAL PRIMERO	12,924.62
1	OFICIAL PRIMERO	12,924.62
1	OFICIAL PRIMERO	12,924.62
1	OFICIAL PRIMERO	12,924.62
1	OFICIAL PRIMERO	12,924.62
1	OFICIAL PRIMERO	12,925.42
1	OFICIAL PRIMERO	12,924.62
1	OFICIAL PRIMERO	12,924.62
1	OFICIAL PRIMERO	12,924.62
1	OFICIAL PRIMERO	12,925.42
1	OFICIAL PRIMERO	12,924.62
1	OFICIAL PRIMERO	12,874.96
1	OFICIAL PRIMERO	12,875.23
1	OFICIAL PRIMERO	12,924.62
1	OFICIAL PRIMERO	12,924.62
1	OFICIAL PRIMERO	13,384.43
1	OFICIAL PRIMERO	12,924.67
1	OFICIAL PRIMERO	12,924.62
1	OFICIAL PRIMERO	12,924.62
1	OFICIAL PRIMERO	12,924.62
1	OFICIAL PRIMERO	12,924.62
1	OFICIAL PRIMERO	12,875.23
1	OFICIAL PRIMERO	12,924.62
1	OFICIAL PRIMERO	13,384.43
1	OFICIAL PRIMERO	13,384.43
1	OFICIAL PRIMERO	12,905.82
1	OFICIAL PRIMERO	12,924.62
1	OFICIAL PRIMERO	12,875.23
1	OFICIAL SEGUNDO	11,078.91
1	OFICIAL SEGUNDO	11,575.47
1	OFICIAL SEGUNDO	12,412.38
1	OFICIAL SEGUNDO	11,078.91
1	OFICIAL SEGUNDO	11,575.47
1	OFICIAL SEGUNDO	14,009.00
1	POLICIA AUXILIAR	11,078.91
1	POLICIA AUXILIAR	11,078.91
1	POLICIA AUXILIAR	14,128.12
1	POLICIA AUXILIAR	11,078.91
1	POLICIA AUXILIAR	13,227.71
1	POLICIA AUXILIAR	12,167.67
1	POLICIA AUXILIAR	11,078.91
1	POLICIA AUXILIAR	16,961.61
1	POLICIA AUXILIAR	13,977.75
1	POLICIA AUXILIAR	12,167.67
1	POLICIA AUXILIAR	11,078.91
1	POLICIA AUXILIAR	12,167.67
1	POLICIA AUXILIAR	11,078.91
1	POLICIA AUXILIAR	11,078.91

1	POLICIA AUXILIAR	19,589.82
1	POLICIA AUXILIAR	13,384.43
1	POLICIA AUXILIAR	11,078.91
1	POLICIA AUXILIAR	13,227.71
1	POLICIA AUXILIAR	11,078.91
1	POLICIA AUXILIAR	11,861.16
1	POLICIA AUXILIAR	13,992.82
1	POLICIA AUXILIAR	13,992.82
1	POLICIA AUXILIAR	11,078.91
1	POLICIA AUXILIAR	11,575.47
1	POLICIA AUXILIAR	13,992.82
1	POLICIA AUXILIAR	11,078.91
1	POLICIA AUXILIAR	11,078.91
1	POLICIA AUXILIAR	11,078.91
1	POLICIA AUXILIAR	11,078.91
1	POLICIA AUXILIAR	11,078.91
1	POLICIA AUXILIAR	11,575.47
1	POLICIA AUXILIAR	11,078.91
1	POLICIA AUXILIAR	11,078.91
1	POLICIA AUXILIAR	14,128.12
1	POLICIA AUXILIAR	22,134.93
1	POLICIA AUXILIAR	11,078.91
1	POLICIA AUXILIAR	14,128.12
1	POLICIA AUXILIAR	16,465.31
1	POLICIA AUXILIAR	13,992.82
1	POLICIA AUXILIAR	14,128.12
1	POLICIA AUXILIAR	11,078.91
1	POLICIA AUXILIAR	13,227.71
1	POLICIA AUXILIAR	11,078.91
1	POLICIA AUXILIAR	12,167.67
1	POLICIA AUXILIAR	12,167.67
1	POLICIA AUXILIAR	11,078.91
1	POLICIA AUXILIAR	11,078.91
1	POLICIA AUXILIAR	12,167.67
1	POLICIA AUXILIAR	13,384.43
1	SECRETARIA	11,740.27
1	SECRETARIA	17,995.37
1	SECRETARIA	11,078.91
1	SECRETARIA	18,251.50
1	SECRETARIA	13,992.82
1	SECRETARIA	16,961.61
1	SUBDIRECTOR	24,846.25
1	SUBDIRECTOR ADMINISTRATIVO	24,091.98
1	SUBOFICIAL	11,078.91
619		7,698,617.62

PRESUPUESTO DE EGRESOS MUNICIPAL 2026
INFORMACION ADMINISTRATIVA MUNICIPAL
MUNICIPIO: ETCHOJOA



PEM-9A

RECURSOS MATERIALES			SERVICIOS INFORMATICOS
¿Qué tipo, cantidad y condiciones de uso de los vehículos tiene el Ayuntamiento?			Descripción del Equipo de Computo:
			Equipo (s): 98 Equipos de Computo incluyendo CPU, Monitor, Teclado y Mouse. 68 Reguladores de Voltaje, No Breaks 9 Maquinas de Escribir 4 Disco duro 2 Scanner Impresora (s): 80 Equipos de Impresión.
Vehículo	Cantidad	Condiciones de uso	Programa (s): Microsoft Windows 7, Windows 10, Windows 11 Microsoft Office 2013, 2016, 360 Contpaqi, Contpaqi Nominas, SAACG.NET ICRESON, Sistema Catastro, Predial, AutoCad
Pick-up	14	Buenas Condiciones	Área administrativa CMCOP, Comunicación Social, Contabilidad, Ingresos Donde se utiliza el Contraloría, Deporte, Planeación, DIF, Egresos, Equipo Educación y Cultura, Instituto de la Mujer, Presidencia, Protección civil, Recursos Humanos, Salud, Secretaria, Seguridad Pública, Sindicatura, Tesorería, Obras Publicas, Servicios Públicos, Comisarias, ingresos.
	2	Malas Condiciones	
Dompe	2	Malas condiciones	
Patrulla	11	Buenas condiciones	
	16	Malas condiciones	
Tractor	1	Regulares condiciones	
Retroexcavadora	1	Malas Condiciones	
Retroexcavadora	1	Buenas condiciones	
Otros Vehículos			
Sedan	10	Buenas condiciones	
	3	Malas Condiciones	
Ford Explorer	1	Malas Condiciones	
Vagoneta	3	Buenas Condiciones	
	2	Malas Condiciones	
Suburban	1	Buenas Condiciones	
Van adaptada	1	Buenas Condiciones	
Grúa Eléctrica	1	Malas Condiciones	
Pipa	3	Buenas Condiciones	
Pipa	6	Regulares Condiciones	
moto conformadora	1	Buenas condiciones	
moto conformadora	1	Regulares Condiciones	
Camiones	2	Regulares Condiciones	
Recolectores	2	Buenas condiciones	
Recolectores	2	Malas Condiciones	
	1	Buenas Condiciones	
Volteo	2	Malas Condiciones	
Cabina y chasis	2	Malas Condiciones	
Chasis de Grúa	1	Malas Condiciones	
Camioneta doble cabina	4	Malas Condiciones	
Vibro compactado	1	Malas Condiciones	
Dompes	3	Buenas condiciones	
TOTAL	101		

OTROS EQUIPOS
87 Equipos de Aire Acondicionados

**PRESUPUESTO DE EGRESOS MUNICIPAL 2026
COMPARATIVO PRESUPUESTAL
2025-2026**



MUNICIPIO: ETCHOJOA

PEM-10

		(A)	(B)	(C)	
CAPITULO	DENOMINACION	PRESUPUESTADO 2025	EJERCIDO ESTIMADO A DIC. 2025	PRESUPUESTO 2026	VARIACION % (C-B)/B
10000	SERVICIOS PERSONALES	134,308,552.11	120,670,609.24	142,302,744.86	17.93%
20000	MATERIALES Y SUMINISTROS	19,551,609.65	20,909,566.72	21,714,061.65	3.85%
30000	SERVICIOS GENERALES	29,802,788.00	28,886,411.98	31,415,424.00	8.76%
40000	TRANSFERENCIAS, ASIGNACIONES, SUBSIDIOS Y OTRAS AYUDAS	61,707,571.41	67,691,388.02	73,473,812.60	8.54%
50000	BIENES MUEBLAS, INMUEBLES E INTANGIBLES	9,004,830.02	5,949,345.02	12,614,830.02	112.04%
6000	INVERSIÓN PÚBLICA	97,162,687.91	58,960,636.62	89,393,590.64	51.62%
70000	INVERSIONES FINANCIERAS Y OTRAS PROVISIONES	1,100,000.00	0.00	1,100,000.00	100.00%
80000	PARTICIPACIONES Y APORTACIONES	0.00	0.00	0.00	0.00%
90000	DEUDA PUBLICA	10,459,088.00	6,996,287.07	8,542,929.08	22.11%
	TOTAL	363,097,127.10	310,064,244.67	380,557,392.86	22.74%

**PRESUPUESTO DE EGRESOS MUNICIPALES 2026
COMPARATIVO PRESUPUESTAL 2025 – 2026
EXPLICACIÓN DE LAS VARIACIONES**



MUNICIPIO: "ETCHOJOA "

PEM-10A

CONCEPTO/DESCRIPCION

SERVICIOS PERSONALES:

se estima un incremento del 5.9522 % debido a actualización de plantilla e incremento salario minimo

MATERIALES Y SUMINISTROS:

Se estima un incremento del 10.0603 % debido a inflacion y a programas de trabajo para el ejercicio 2026

SERVICIOS GENERALES:

Se estima un incremento del 5.4086 % debido a inflacion y a programas de trabajo para el ejercicio 2026

DEUDA PUBLICA:

Se estima un decremento del -33.1065% al seguir Ley De Austeridad y Ahorro Del Estado De Sonora y Sus Municipios



PRESUPUESTO DE EGRESOS MUNICIPAL 2026
CALENDARIZACION MENSUAL EL GASTO PUBLICO MUNICIPAL
MUNICIPIO: ETCHOJOA



PEM-11

CLAVE	CAPITULO/PARTIDA	ENERO	FEBRERO	MARZO	ABRIL	MAYO	JUNIO	JULIO	AGOSTO	SEPTIEMBRE	OCTUBRE	NOVIEMBRE	DICIEMBRE	PRESUPUESTO ANUAL
	AYUNTAMIENTO	521,945.35	512,945.35	497,945.35	497,945.35	497,945.35	497,945.35	497,945.35	497,945.35	497,945.35	497,945.35	497,945.35	497,945.35	6,014,344.20
1000	Servicios Personales	244,825.35	244,825.35	244,825.35	244,825.35	244,825.35	244,825.35	244,825.35	244,825.35	244,825.35	244,825.35	244,825.35	244,825.35	2,937,904.20
2000	Materiales y Suministros	159,720.00	159,720.00	159,720.00	159,720.00	159,720.00	159,720.00	159,720.00	159,720.00	159,720.00	159,720.00	159,720.00	159,720.00	1,916,640.00
3000	Servicios Generales	5,400.00	5,400.00	5,400.00	5,400.00	5,400.00	5,400.00	5,400.00	5,400.00	5,400.00	5,400.00	5,400.00	5,400.00	64,800.00
	Transferencias, Asignaciones, subsidios y Otras Transferencias Internas y Asignaciones añ sector publico													
4000		88,000.00	88,000.00	88,000.00	88,000.00	88,000.00	88,000.00	88,000.00	88,000.00	88,000.00	88,000.00	88,000.00	88,000.00	1,056,000.00
5000	Bienes muebles , inmuebles e intangibles	24,000.00	15,000.00	0.00	0.00	0.00	0.00	0.00	0.00	0.00	0.00	0.00	0.00	39,000.00
	SINDICATURA	286,148.72	587,148.72	271,148.72	286,148.72	271,148.72	271,148.72	271,148.72	271,148.72	271,148.72	271,148.72	271,148.72	271,148.72	3,599,784.62
1000	Servicios Personales	217,235.38	217,235.38	217,235.38	217,235.38	217,235.38	217,235.38	217,235.38	217,235.38	217,235.38	217,235.38	217,235.38	217,235.38	2,606,824.62
2000	Materiales y Suministros	18,640.00	18,640.00	18,640.00	18,640.00	18,640.00	18,640.00	18,640.00	18,640.00	18,640.00	18,640.00	18,640.00	18,640.00	223,680.00
3000	Servicios Generales	25,273.33	25,273.33	25,273.33	25,273.33	25,273.33	25,273.33	25,273.33	25,273.33	25,273.33	25,273.33	25,273.33	25,273.33	303,280.00
	Transferencias, Asignaciones, subsidios y Otras Transferencias Internas y Asignaciones añ sector publico													
4000		10,000.00	10,000.00	10,000.00	10,000.00	10,000.00	10,000.00	10,000.00	10,000.00	10,000.00	10,000.00	10,000.00	10,000.00	120,000.00
5000	Bienes muebles , inmuebles e intangibles	15,000.00	316,000.00	0.00	15,000.00	0.00	0.00	0.00	0.00	0.00	0.00	0.00	0.00	346,000.00
	PRESIDENCIA	497,018.69	527,818.69	641,018.69	497,018.69	497,018.69	497,018.69	497,018.69	497,018.69	607,018.69	497,018.69	517,018.69	497,018.69	6,269,024.24
1000	Servicios Personales	191,868.02	191,868.02	191,868.02	191,868.02	191,868.02	191,868.02	191,868.02	191,868.02	191,868.02	191,868.02	191,868.02	191,868.02	2,302,416.24
2000	Materiales y Suministros	53,424.00	53,424.00	53,424.00	53,424.00	53,424.00	53,424.00	53,424.00	53,424.00	53,424.00	53,424.00	53,424.00	53,424.00	641,088.00
3000	Servicios Generales	83,460.00	114,260.00	227,460.00	83,460.00	83,460.00	83,460.00	83,460.00	83,460.00	193,460.00	83,460.00	103,460.00	83,460.00	1,306,320.00
	Transferencias, Asignaciones, subsidios y Otras Transferencias Internas y Asignaciones añ sector publico													
4000		108,266.67	108,266.67	108,266.67	108,266.67	108,266.67	108,266.67	108,266.67	108,266.67	108,266.67	108,266.67	108,266.67	108,266.67	1,299,200.00
5000	Bienes muebles , inmuebles e intangibles	60,000.00	60,000.00	60,000.00	60,000.00	60,000.00	60,000.00	60,000.00	60,000.00	60,000.00	60,000.00	60,000.00	60,000.00	720,000.00
	SECRETARIA	7,194,117.04	7,194,117.04	7,194,117.04	7,194,117.04	7,194,117.04	7,194,117.04	7,194,117.04	7,194,117.04	7,194,117.04	7,194,117.04	7,194,117.04	7,194,121.04	86,329,408.53
1000	Servicios Personales	3,140,344.39	3,140,344.39	3,140,344.39	3,140,344.39	3,140,344.39	3,140,344.39	3,140,344.39	3,140,344.39	3,140,344.39	3,140,344.39	3,140,344.39	3,140,344.39	37,684,132.62
2000	Materiales y Suministros	36,509.33	36,509.33	36,509.33	36,509.33	36,509.33	36,509.33	36,509.33	36,509.33	36,509.33	36,509.33	36,509.33	36,509.33	438,112.00
3000	Servicios Generales	43,093.00	43,093.00	43,093.00	43,093.00	43,093.00	43,093.00	43,093.00	43,093.00	43,093.00	43,093.00	43,093.00	43,093.00	517,120.00
	Transferencias, Asignaciones, subsidios y Otras Transferencias Internas y Asignaciones añ sector publico													
4000		3,899,170.33	3,899,170.33	3,899,170.33	3,899,170.33	3,899,170.33	3,899,170.33	3,899,170.33	3,899,170.33	3,899,170.33	3,899,170.33	3,899,170.33	3,899,170.33	46,790,043.91
5000	Bienes muebles , inmuebles e intangibles	75,000.00	75,000.00	75,000.00	75,000.00	75,000.00	75,000.00	75,000.00	75,000.00	75,000.00	75,000.00	75,000.00	75,000.00	900,000.00
	TESORERIA	1,782,450.44	1,792,450.44	1,782,450.44	1,782,450.44	1,782,450.44	1,782,450.44	1,782,450.44	1,782,554.44	1,463,701.44	1,463,701.44	1,463,701.44	1,463,701.44	20,124,513.32
1000	Servicios Personales	554,168.69	554,168.69	554,168.69	554,168.69	554,168.69	554,168.69	554,168.69	554,168.69	554,168.69	554,168.69	554,168.69	554,168.69	6,650,024.23
2000	Materiales y Suministros	76,516.67	76,516.67	76,516.67	76,516.67	76,516.67	76,516.67	76,516.67	76,516.67	76,516.67	76,516.67	76,516.67	76,516.67	918,200.00
3000	Servicios Generales	253,613.33	253,613.33	253,613.33	253,613.33	253,613.33	253,613.33	253,613.33	253,613.33	253,613.33	253,613.33	253,613.33	253,613.33	3,043,360.00
	Transferencias, Asignaciones, subsidios y Otras Transferencias Internas y Asignaciones añ sector publico													
4000		66,666.67	66,666.67	66,666.67	66,666.67	66,666.67	66,666.67	66,666.67	66,666.67	66,666.67	66,666.67	66,666.67	66,666.67	800,000.00
5000	Bienes muebles , inmuebles e intangibles	13,333.33	23,333.33	13,333.33	13,333.33	13,333.33	13,333.33	13,333.33	13,333.33	13,333.33	13,333.33	13,333.33	13,333.33	170,000.00
9000	Deuda publica	818,151.76	818,151.76	818,151.76	818,151.76	818,151.76	818,151.76	818,151.76	818,255.76	499,402.76	499,402.76	499,402.76	499,402.76	8,542,929.08
	OBRAS PUBLICAS	7,944,205.22	8,444,205.22	7,944,205.22	7,944,205.22	7,944,205.22	7,944,205.22	7,944,205.22	7,944,205.22	8,144,205.22	8,144,205.22	8,144,205.22	7,944,205.22	96,430,462.61
1000	Servicios Personales	313,046.00	313,046.00	313,046.00	313,046.00	313,046.00	313,046.00	313,046.00	313,046.00	313,046.00	313,046.00	313,046.00	313,046.00	3,756,551.97
2000	Materiales y Suministros	61,440.00	61,440.00	61,440.00	61,440.00	61,440.00	61,440.00	61,440.00	61,440.00	61,440.00	61,440.00	61,440.00	61,440.00	737,280.00
3000	Servicios Generales	88,408.00	88,408.00	88,408.00	88,408.00	88,408.00	88,408.00	88,408.00	88,408.00	88,408.00	88,408.00	88,408.00	88,408.00	1,060,896.00
5000	Bienes muebles , inmuebles e intangibles	31,845.33	31,845.33	31,845.33	31,845.33	31,845.33	31,845.33	31,845.33	31,845.33	31,845.33	31,845.33	31,845.33	31,845.33	382,144.00
6000	Inversión pública	7,449,465.89	7,449,465.89	7,449,465.89	7,449,465.89	7,449,465.89	7,449,465.89	7,449,465.89	7,449,465.89	7,449,465.89	7,449,465.89	7,449,465.89	7,449,465.89	89,393,590.64
7000	Inversiones Financieras y otras Provisiones	0.00	500,000.00	0.00	0.00	0.00	0.00	0.00	0.00	200,000.00	200,000.00	200,000.00	0.00	1,100,000.00

PRESUPUESTO DE EGRESOS MUNICIPAL 2026
CALENDARIZACION MENSUAL EL GASTO PUBLICO MUNICIPAL
MUNICIPIO: ETCHOJOA



PEM-11

CLAVE	CAPITULO/PARTIDA	ENERO	FEBRERO	MARZO	ABRIL	MAYO	JUNIO	JULIO	AGOSTO	SEPTIEMBRE	OCTUBRE	NOVIEMBRE	DICIEMBRE	PRESUPUESTO ANUAL
	SERVICIOS PUBLICOS	5,692,946.16	5,200,946.16	5,685,946.16	5,185,946.16	5,685,946.16	5,185,946.16	5,685,946.16	5,185,946.16	5,270,946.16	5,185,946.16	5,185,946.16	5,185,946.16	64,338,353.91
1000	Servicios Personales	1,704,381.80	1,704,381.80	1,704,381.80	1,704,381.80	1,704,381.80	1,704,381.80	1,704,381.80	1,704,381.80	1,704,381.80	1,704,381.80	1,704,381.80	1,704,381.80	20,452,581.57
2000	Materiales y Suministros	754,150.47	754,150.47	754,150.47	754,150.47	754,150.47	754,150.47	754,150.47	754,150.47	754,150.47	754,150.47	754,150.47	754,150.47	9,049,805.65
3000	Servicios Generales	914,333.33	914,333.33	914,333.33	914,333.33	914,333.33	914,333.33	914,333.33	914,333.33	914,333.33	914,333.33	914,333.33	914,333.33	10,972,000.00
4000	Transferencias, Asignaciones, subsidios y Otras Transferencias Internas y Asignaciones añ sector publico	1,484,080.56	1,484,080.56	1,484,080.56	1,484,080.56	1,484,080.56	1,484,080.56	1,484,080.56	1,484,080.56	1,484,080.56	1,484,080.56	1,484,080.56	1,484,080.56	17,808,966.69
5000	Bienes muebles , inmuebles e intangibles	836,000.00	344,000.00	829,000.00	329,000.00	829,000.00	329,000.00	829,000.00	329,000.00	414,000.00	329,000.00	329,000.00	329,000.00	6,055,000.00
	SEGURIDAD PUBLICA	3,895,018.47	3,064,118.47	3,079,118.47	3,118,198.47	3,079,118.47	3,079,118.47	3,064,118.47	3,064,118.47	3,064,118.47	3,064,118.47	3,064,118.47	3,079,118.47	37,714,401.69
1000	Servicios Personales	2,582,415.14	2,582,415.14	2,582,415.14	2,582,415.14	2,582,415.14	2,582,415.14	2,582,415.14	2,582,415.14	2,582,415.14	2,582,415.14	2,582,415.14	2,582,415.14	30,988,981.69
2000	Materiales y Suministros	253,240.00	253,240.00	253,240.00	307,320.00	253,240.00	253,240.00	253,240.00	253,240.00	253,240.00	253,240.00	253,240.00	253,240.00	3,092,960.00
3000	Servicios Generales	234,463.33	188,463.33	188,463.33	188,463.33	188,463.33	188,463.33	188,463.33	188,463.33	188,463.33	188,463.33	188,463.33	203,463.33	2,322,560.00
5000	Bienes muebles , inmuebles e intangibles	824,900.00	40,000.00	55,000.00	40,000.00	55,000.00	55,000.00	40,000.00	40,000.00	40,000.00	40,000.00	40,000.00	40,000.00	1,309,900.00
	DIR. DE PLANEACION Y DESARROLLO	539,632.85	539,632.85	539,632.85	539,632.85	539,632.85	539,632.85	539,632.85	539,632.85	539,632.85	539,632.85	539,632.85	539,632.85	6,475,594.15
1000	Servicios Personales	439,002.85	439,002.85	439,002.85	439,002.85	439,002.85	439,002.85	439,002.85	439,002.85	439,002.85	439,002.85	439,002.85	439,002.85	5,268,034.15
2000	Materiales y Suministros	44,960.00	44,960.00	44,960.00	44,960.00	44,960.00	44,960.00	44,960.00	44,960.00	44,960.00	44,960.00	44,960.00	44,960.00	539,520.00
3000	Servicios Generales	15,670.00	15,670.00	15,670.00	15,670.00	15,670.00	15,670.00	15,670.00	15,670.00	15,670.00	15,670.00	15,670.00	15,670.00	188,040.00
5000	Bienes muebles , inmuebles e intangibles	40,000.00	40,000.00	40,000.00	40,000.00	40,000.00	40,000.00	40,000.00	40,000.00	40,000.00	40,000.00	40,000.00	40,000.00	480,000.00
7000	Inversiones Financieras y otras Provisiones	0.00	0.00	0.00	0.00	0.00	0.00	0.00	0.00	0.00	0.00	0.00	0.00	0.00
	CONTRALORIA	173,798.71	163,798.71	177,798.71	170,798.71	156,798.71	166,798.71	156,798.71	156,798.71	156,798.71	156,798.71	156,798.71	156,798.71	1,950,584.52
1000	Servicios Personales	124,186.71	124,186.71	124,186.71	124,186.71	124,186.71	124,186.71	124,186.71	124,186.71	124,186.71	124,186.71	124,186.71	124,186.71	1,490,240.52
2000	Materiales y Suministros	16,952.00	16,952.00	16,952.00	16,952.00	16,952.00	16,952.00	16,952.00	16,952.00	16,952.00	16,952.00	16,952.00	16,952.00	203,424.00
3000	Servicios Generales	15,660.00	15,660.00	15,660.00	15,660.00	15,660.00	15,660.00	15,660.00	15,660.00	15,660.00	15,660.00	15,660.00	15,660.00	187,920.00
5000	Bienes muebles , inmuebles e intangibles	17,000.00	7,000.00	21,000.00	14,000.00	0.00	10,000.00	0.00	0.00	0.00	0.00	0.00	0.00	69,000.00
	EDUCACION Y CULTURA	793,713.54	803,713.54	804,713.54	786,713.54	786,713.54	786,713.54	786,713.54	786,713.54	786,713.54	786,713.54	786,713.54	786,713.54	9,482,568.45
1000	Servicios Personales	375,540.54	375,540.54	375,540.54	375,540.54	375,540.54	375,540.54	375,540.54	375,540.54	375,540.54	375,540.54	375,540.54	375,540.54	4,506,486.45
2000	Materiales y Suministros	13,520.00	13,520.00	13,520.00	13,520.00	13,520.00	13,520.00	13,520.00	13,520.00	13,520.00	13,520.00	13,520.00	13,520.00	162,240.00
3000	Servicios Generales	22,020.00	22,020.00	22,020.00	22,020.00	22,020.00	22,020.00	22,020.00	22,020.00	22,020.00	22,020.00	22,020.00	22,020.00	264,240.00
4000	Transferencias, Asignaciones, subsidios y Otras Transferencias Internas y Asignaciones añ sector publico	375,633.00	375,633.00	375,633.00	375,633.00	375,633.00	375,633.00	375,633.00	375,633.00	375,633.00	375,633.00	375,633.00	375,633.00	4,507,602.00
5000	Bienes muebles , inmuebles e intangibles	7,000.00	17,000.00	18,000.00	0.00	0.00	0.00	0.00	0.00	0.00	0.00	0.00	0.00	42,000.00
	COMUNICACIÓN SOCIAL	309,677.38	309,677.38	309,677.38	309,677.38	309,677.38	309,677.38	309,677.38	309,677.38	309,677.38	309,677.38	309,677.38	309,677.38	3,716,128.55
1000	Servicios Personales	56,640.54	56,640.54	56,640.54	56,640.54	56,640.54	56,640.54	56,640.54	56,640.54	56,640.54	56,640.54	56,640.54	56,640.54	679,686.53
2000	Materiales y Suministros	15,172.00	15,172.00	15,172.00	15,172.00	15,172.00	15,172.00	15,172.00	15,172.00	15,172.00	15,172.00	15,172.00	15,172.00	182,064.00
3000	Servicios Generales	234,716.00	234,716.00	234,716.00	234,716.00	234,716.00	234,716.00	234,716.00	234,716.00	234,716.00	234,716.00	234,716.00	234,716.00	2,816,592.00
5000	Bienes muebles , inmuebles e intangibles	3,148.84	3,148.84	3,148.84	3,148.84	3,148.84	3,148.84	3,148.84	3,148.84	3,148.84	3,148.84	3,148.84	3,148.84	37,786.02
	DIR. DE ASUNTOS DE LA MUJER	159,019.61	134,019.61	146,019.61	134,019.61	134,019.61	134,019.61	134,019.61	134,019.61	134,019.61	134,019.61	134,019.61	134,019.61	1,645,235.36
1000	Servicios Personales	107,867.61	107,867.61	107,867.61	107,867.61	107,867.61	107,867.61	107,867.61	107,867.61	107,867.61	107,867.61	107,867.61	107,867.61	1,294,411.36
2000	Materiales y Suministros	13,624.00	13,624.00	13,624.00	13,624.00	13,624.00	13,624.00	13,624.00	13,624.00	13,624.00	13,624.00	13,624.00	13,624.00	163,488.00
3000	Servicios Generales	12,528.00	12,528.00	12,528.00	12,528.00	12,528.00	12,528.00	12,528.00	12,528.00	12,528.00	12,528.00	12,528.00	12,528.00	150,336.00
5000	Bienes muebles , inmuebles e intangibles	25,000.00	0.00	12,000.00	0.00	0.00	0.00	0.00	0.00	0.00	0.00	0.00	0.00	37,000.00
	COMISARIAS	1,688,841.47	1,688,841.47	1,688,841.47	1,688,841.47	1,688,841.47	1,688,841.47	1,688,841.47	1,688,841.47	1,688,841.47	1,688,841.47	1,688,841.47	1,688,841.47	20,266,097.60
1000	Servicios Personales	851,483.47	851,483.47	851,483.47	851,483.47	851,483.47	851,483.47	851,483.47	851,483.47	851,483.47	851,483.47	851,483.47	851,483.47	10,217,801.60
2000	Materiales y Suministros	141,380.00	141,380.00	141,380.00	141,380.00	141,380.00	141,380.00	141,380.00	141,380.00	141,380.00	141,380.00	141,380.00	141,380.00	1,696,560.00
3000	Servicios Generales	570,978.00	570,978.00	570,978.00	570,978.00	570,978.00	570,978.00	570,978.00	570,978.00	570,978.00	570,978.00	570,978.00	570,978.00	6,851,736.00

PRESUPUESTO DE EGRESOS MUNICIPAL 2026
CALENDARIZACION MENSUAL EL GASTO PUBLICO MUNICIPAL
MUNICIPIO: ETCHOJOA



PEM-11

CLAVE	CAPITULO/PARTIDA	ENERO	FEBRERO	MARZO	ABRIL	MAYO	JUNIO	JULIO	AGOSTO	SEPTIEMBRE	OCTUBRE	NOVIEMBRE	DICIEMBRE	PRESUPUESTO ANUAL
4000	Transferecias, Asignaciones, subsidios y Otras Transferecias Internas y Asignaciones añ sector publico	5,000.00	5,000.00	5,000.00	5,000.00	5,000.00	5,000.00	5,000.00	5,000.00	5,000.00	5,000.00	5,000.00	5,000.00	60,000.00
5000	Bienes muebles , inmuebles e intangibles	120,000.00	120,000.00	120,000.00	120,000.00	120,000.00	120,000.00	120,000.00	120,000.00	120,000.00	120,000.00	120,000.00	120,000.00	1,440,000.00
	DIF MUNICIPAL	726,316.67	716,316.67	741,316.67	1,126,316.67	726,316.67	716,316.67	724,316.67	716,316.67	716,316.67	716,316.67	716,316.67	716,316.67	9,058,800.02
10000	Servicios Personales	534,680.67	534,680.67	534,680.67	534,680.67	534,680.67	534,680.67	534,680.67	534,680.67	534,680.67	534,680.67	534,680.67	534,680.67	6,416,168.02
2000	Materiales y Suministros	53,260.00	53,260.00	53,260.00	53,260.00	53,260.00	53,260.00	53,260.00	53,260.00	53,260.00	53,260.00	53,260.00	53,260.00	639,120.00
3000	Servicios Generales	73,376.00	73,376.00	73,376.00	73,376.00	73,376.00	73,376.00	73,376.00	73,376.00	73,376.00	73,376.00	73,376.00	73,376.00	880,512.00
4000	Transferecias, Asignaciones, subsidios y Otras Transferecias Internas y Asignaciones añ sector publico	55,000.00	55,000.00	55,000.00	55,000.00	55,000.00	55,000.00	55,000.00	55,000.00	55,000.00	55,000.00	55,000.00	55,000.00	660,000.00
5000	Bienes muebles , inmuebles e intangibles	10,000.00	0.00	25,000.00	410,000.00	10,000.00	0.00	8,000.00	0.00	0.00	0.00	0.00	0.00	463,000.00
	DEPORTE	202,420.37	236,420.37	202,420.37	212,420.37	202,420.37	212,420.37	202,420.37	202,420.37	202,420.37	202,420.37	202,420.37	202,420.37	2,483,044.39
10000	Servicios Personales	98,948.37	98,948.37	98,948.37	98,948.37	98,948.37	98,948.37	98,948.37	98,948.37	98,948.37	98,948.37	98,948.37	98,948.37	1,187,380.39
2000	Materiales y Suministros	62,720.00	62,720.00	62,720.00	62,720.00	62,720.00	62,720.00	62,720.00	62,720.00	62,720.00	62,720.00	62,720.00	62,720.00	752,640.00
3000	Servicios Generales	10,752.00	10,752.00	10,752.00	10,752.00	10,752.00	10,752.00	10,752.00	10,752.00	10,752.00	10,752.00	10,752.00	10,752.00	129,024.00
4000	Transferecias, Asignaciones, subsidios y Otras Transferecias Internas y Asignaciones añ sector publico	30,000.00	30,000.00	30,000.00	30,000.00	30,000.00	30,000.00	30,000.00	30,000.00	30,000.00	30,000.00	30,000.00	30,000.00	360,000.00
5000	Bienes muebles , inmuebles e intangibles	0.00	34,000.00	0.00	10,000.00	0.00	10,000.00	0.00	0.00	0.00	0.00	0.00	0.00	54,000.00
	CUADRA MUNICIPAL	226,362.81	236,362.81	226,362.81	236,362.81	226,362.81	241,362.81	226,362.81	226,362.81	226,362.81	226,362.81	226,362.81	226,362.81	2,751,353.67
1000	Servicios Personales	202,128.81	202,128.81	202,128.81	202,128.81	202,128.81	202,128.81	202,128.81	202,128.81	202,128.81	202,128.81	202,128.81	202,128.81	2,425,545.67
2000	Materiales y Suministros	13,650.00	13,650.00	13,650.00	13,650.00	13,650.00	13,650.00	13,650.00	13,650.00	13,650.00	13,650.00	13,650.00	13,650.00	163,800.00
3000	Servicios Generales	10,584.00	10,584.00	10,584.00	10,584.00	10,584.00	10,584.00	10,584.00	10,584.00	10,584.00	10,584.00	10,584.00	10,584.00	127,008.00
5000	Bienes muebles , inmuebles e intangibles	0.00	10,000.00	0.00	10,000.00	0.00	15,000.00	0.00	0.00	0.00	0.00	0.00	0.00	35,000.00
	DIRECCION DE SALUD	156,057.75	163,057.75	171,057.75	163,057.75	156,057.75	162,057.75	156,057.75	156,057.75	156,057.75	156,057.75	156,057.75	156,057.75	1,907,693.04
1000	Servicios Personales	119,797.75	119,797.75	119,797.75	119,797.75	119,797.75	119,797.75	119,797.75	119,797.75	119,797.75	119,797.75	119,797.75	119,797.75	1,437,573.04
2000	Materiales y Suministros	16,120.00	16,120.00	16,120.00	16,120.00	16,120.00	16,120.00	16,120.00	16,120.00	16,120.00	16,120.00	16,120.00	16,120.00	193,440.00
3000	Servicios Generales	19,140.00	19,140.00	19,140.00	19,140.00	19,140.00	19,140.00	19,140.00	19,140.00	19,140.00	19,140.00	19,140.00	19,140.00	229,680.00
4000	Transferecias, Asignaciones, subsidios y Otras Transferecias Internas y Asignaciones añ sector publico	1,000.00	1,000.00	1,000.00	1,000.00	1,000.00	1,000.00	1,000.00	1,000.00	1,000.00	1,000.00	1,000.00	1,000.00	12,000.00
5000	Bienes muebles , inmuebles e intangibles	0.00	7,000.00	15,000.00	7,000.00	0.00	6,000.00	0.00	0.00	0.00	0.00	0.00	0.00	35,000.00
	TOTAL	32,630,671.63	32,181,571.63	31,957,771.63	31,739,851.63	31,744,771.63	31,275,771.63	31,727,771.63	31,219,875.63	31,296,022.63	31,101,022.63	31,121,022.63	30,916,032.63	380,557,392.86

I.- DATOS GENERALES DEL MUNICIPIO

I.1.- Aspectos demográficos.

I.1.1.- Número de localidades.	INEGI, 2010	Censo	Dato	213
I.1.2.- Número de habitantes en 2020. (POBTOT)	INEGI, 2020	Censo	Dato	61309
I.1.3.- Número de habitantes en 2010	INEGI, 2010	Censo	Dato	60,717
I.1.4.- Tasa media anual de crecimiento de la población 2010-2020.		Fórmula	Dato	0.10
I.1.5.- Población indígena (% del total). [(PHOG_IND)/(POBTOT)]	INEGI, 2010	Censo	Dato	35.55%

I.2.- Número de localidades y habitantes totales en cada estrato.

			Núm. de localidades	Núm. de habitantes
I.2.1.- De 1 a 49 habitantes.	INEGI, Censo 2010	Dato	137	1006
I.2.2.- De 50 a 99 habitantes.		Dato	9	695
I.2.3.- De 100 a 499 habitantes.		Dato	45	12,344
I.2.4.- De 500 a 999 habitantes.		Dato	11	7,835
I.2.5.- De 1,000 a 1,999 habitantes.		Dato	5	7,079
I.2.6.- De 2,000 a 2,499 habitantes.		Dato	0	0
I.2.7.- De 2,500 a 4,999 habitantes.		Dato	4	13,509
I.2.8.- De 5,000 a 9,999 habitantes.		Dato	2	18,249
I.2.9.- Más de 10,000 habitantes.		Dato	0	0
Nota: el total de localidades debe coincidir con I.1.1 y el de habitantes con I.1.3		Total		213

I.3.- Condiciones de marginación y pobreza.

I.3.1. Grado de marginación del municipio en el año 2005.	CONAPO	Dato	MEDIO
I.3.2. Grado de marginación del municipio en el año 2010.		Dato	MEDIO
I.3.3. Grado de rezago social del municipio 2010.	CONEVAL	Dato	BAJO
I.3.4 Porcentaje de la población en pobreza multidimensional del municipio 2010		Dato	57.8
I.3.5 Porcentaje de la población en pobreza multidimensional extrema del municipio 2010		Dato	16.3

I.4.- Indicadores educativos para 2010

I.4.1.- Población analfabeta mayor de 15 años. (P15YM_AN)	INEGI, Censo 2010	Dato	2650
I.4.2.- Población de 15 años y más sin escolaridad. (P15YM_SE)		Dato	2331
I.4.3.- Grado promedio de escolaridad. (GRAPROES)		Dato	8.35

			Indicador %	
I.5.- PROPORCIÓN DE LA INVERSIÓN DEL FONDO EN OBRA PÚBLICA, RESPECTO DE LA INVERSIÓN TOTAL EN OBRA PÚBLICA, DEL MUNICIPIO.			Monto	Estructura %
	Inversión PRESUPUESTADA del FISM 2025 en obra pública (No mayor al asignado, sin considerar intereses generados)	Numerador	78,151,787.0	
	Inversión total del municipio PRESUPUESTADA en obra pública en 2025/	Denominador	78,151,787.0	100.0
	a) Inversión PRESUPUESTADA del FISM 2025 en obra pública	Dato	78,151,787.0	100.0
	b) Inversión en obra pública con recursos del FORTAMUN-DF	Dato	0.0	0.0
	c) Inversión en obra pública financiada con: i.- Recursos propios; ii.- Participaciones Fiscales; iii.-	Dato	0.0	0.0
	d) Inversión en obra pública con "Otras" fuentes de financiamiento. 2/	Dato	0.0	0.0
	2/- Indicar de qué fuente de financiamiento se trata:	Indicador %		
<p>Nota 1/- Incluye el Monto de la obra pública financiada con el FISM, FORTAMUN-DF, Recursos Propios, Participaciones Fiscales y "Otras". (Mezcla de recursos, programas federales, financiamiento) es decir, todo el monto de financiamiento en obra pública in</p>				

II.- PRESUPUESTO DE EGRESOS 2025 FAISM

I.1.- PRESUPUESTO DE LA INVERSIÓN DEL FONDO EN OBRAS Y ACCIONES			
Todas las columnas se requisitan para el universo			
Concepto de Inversión	Monto total PRESUPUESTADA del FISM	Estructura %	Número de obras y acciones sociales en las que se aplicaron recursos del FISM
TOTALES	\$78,827,527.00	91.2	289
1.- Agua potable.	\$13,703,574.60	17.4	36
2.- Alcantarillado.	\$7,341,127.48	9.3	23
3.- Drenaje y letrinas.	\$0.00	0.00%	NO APLICA
4.- Urbanización Municipal.	\$22,659,893.10	28.7	46
5.- Electrificación rural y de colonias pobres.	\$6,914,851.57	8.8	47
6.- Infraestructura básica de salud.	\$467,474.72	0.6	3
7.- Infraestructura básica de educación.	\$601,236.40	0.8	2
8.- Mejoramiento de vivienda.	\$20,195,998.83	25.6	109
9.- Caminos rurales.	\$5,898,986.36	0.00%	23
10.- Infraestructura productiva rural.	\$0.00	0.00%	NO APLICA
11.- Desarrollo Institucional.	\$0.00	0.00%	NO APLICA
12.- Gastos Indirectos.	\$0.00	0.0	NO APLICA
13.- Obligaciones Financieras	\$0.00		
14.- Otros. (Obras y acciones que están fuera de rubro)	\$1,044,383.94		

III.1.1.- DESTINO DE LAS OBLIGACIONES FINANCIERAS PRESUPUESTADA CON EL FISM/1

Concepto de Inversión		Desglosar el monto de las obligaciones financieras (Desagregar el monto del punto 13)	Número de Obras PRESUPUESTAD A con las obligaciones	Número de Acciones PRESUPUESTADA con las obligaciones
TOTALES		\$0.00	0.00%	NO APLICA
1.-	Agua potable.	\$0.00	0.00%	NO APLICA
2.-	Alcantarillado.	\$0.00	0.00%	NO APLICA
3.-	Drenaje y letrinas.	\$0.00	0.00%	NO APLICA
4.-	Urbanización Municipal.	\$0.00	0.00%	NO APLICA
5.-	Electrificación rural y de colonias pobres.	\$0.00	0.00%	NO APLICA
6.-	Infraestructura básica de salud.	\$0.00	0.00%	NO APLICA
7.-	Infraestructura básica de educación.	\$0.00	0.00%	NO APLICA
8.-	Mejoramiento de vivienda.	\$0.00	0.00%	NO APLICA
9.-	Caminos rurales.	\$0.00	0.00%	NO APLICA
10.-	Infraestructura productiva rural.	\$0.00	0.00%	NO APLICA
11.-	Otros.	\$0.00	0.00%	NO APLICA
a)	gastos indirectos	\$0.00	0.00%	NO APLICA

Nota 1/- Este cuadro únicamente se requisita cuando con el FISM se PRESUPUESTEN obligaciones financieras

	Indicador %	
--	-------------	--

IV.4.- OPERACIÓN Y PARTICIPACIÓN SOCIAL DEL COPLADEM O CDM.

(Agregar una X en la opción que corresponda)

V.4.1.- ¿Existe en el Municipio el COPLADEM ó CDM ?

SI

NO

X

V.4.2.- ¿Opera en el Municipio el COPLADEM ó CDM?

X

V.4.3.- El COPLADEM ó CDM sesionó para:

V.4.3.1- Integrar la propuesta del programa de inversión

X

V.4.3.2- Revisar el avance del ejercicio del gasto del FISM

X

V.4.3.3- Evaluar los resultados del ejercicio de inversión del fondo.

X

V.4.4.- En caso, que el Programa de Inversión del FISM no se haya definido por el COPLADEM ó CDM definir el proceso en el cuadro siguiente:

X.6.- INFORMACIÓN PARA LA PLANEACIÓN DE INVERSIONES		SI	NO	PARCIALMENTE
X.6.1	Para apoyar su proceso de planeación de las inversiones, el municipio dispone de:			
	a) Mapas de pobreza del municipio. (Si) (No).	X		
	b) Polígonos de pobreza, del Programa Hábitat. (Si) (No)		X	
	c) El municipio se encuentra en el programa Hábitat de la SEDESOL (Si) (No)		X	
	d) Información actualizada sobre localidades y colonias sin servicios e infraestructura básica (agua, drenaje, letrinas, electrificación y otros). (Si) (No).	X		
e) Otros estudios sobre pobreza en el municipio. (Si) (No).	X			
X.6.2	La integración del programa de inversión del FISM se realizó articuladamente con:			
	Las inversiones del gobierno federal en el municipio	X		
	Las inversiones del gobierno estatal que se realizan en el municipio	X		
	Las inversiones municipales de otras fuentes de financiamiento distintas a la del FISM			
X.6.3	Fecha de aprobación por el Cabildo del Programa de Inversión del FISM.	29/12/2025		

XI.- IMPACTO DEL FONDO

(Adicionalmente considerar para este apartado los indicadores que se marcaron en la parte izquierda con la leyenda aplica para darle contexto al resultado de Impacto)

XI.1.- COBERTURA DE SERVICIOS BASICOS 2000 A 2020 (Número de viviendas particulares habitadas que disponen de agua entubada, drenaje y luz eléctrica)				
Servicio básico	2010	2020	Variación (2010 respecto 2000)	
a) Agua entubada	13,132.0	15,159	15%	
b) Drenaje	6,648.0	9,226	39%	
c) Luz eléctrica	13,396.0	14,926	11%	

XI.2.- DESTINO DE LOS RECURSOS PRESUPUESTADOS DEL FISM POR GRADO DE REZAGO SOCIAL DE LAS LOCALIDADES Y POBLACIÓN BENEFICIADA EN 2021 (UNIVERSO) CONEVAL				
Grado de rezago social de las localidades beneficiadas en 2025	Población por grado de rezago social		Inversión ejercida del FISM por grado de rezago social	% de la Inversión PRESUPUESTADA del FISM por
	Total del municipio	Población beneficiada con FISM 2024		
TOTAL	60,717	53,019	50,445,926	
a) Muy alto	425.0	60.0	1,188,295.6	2.4
b) Alto	20,826.0	20,826.0	28,210,143.8	55.9
c) Medio	5,284.0	5,284.0	4,049,731.4	8.0
d) Bajo	26,849.0	26,849.0	16,997,754.8	33.7
e) Muy bajo	942.0	-	-	-
f) No determinado por CONEVAL				

XII.- EFICIENCIA EN EL USO DE LOS RECURSOS DEL FISM

XII.1 Comparativo de propuestas con presupuesto base para una muestra de obras

El análisis debe referirse a obras del mismo tipo

Ejemplo: Agua Potable

Obra	Costo (Contratista Ganador)	Costo de la Obra según Presupuesto Base	Contratista Participante 1 no ganador	Contratista Participante 2 no ganador	Contratista Participante n no ganador	Variación del costo ganador con Presupuesto Base	Variación			La obra fue adjudicada a la propuesta con el costo más bajo	
							Propuesta ganadora con Contratista Participante1	Propuesta ganadora con Contratista Participante 2	Propuesta ganadora con Contratista Participante n	SI	NO
METCH-2025-61408-004	\$3,121,272.28	\$ 3,630,861.06	\$ -	\$ -	\$ -	\$ 509,588.78	\$ 3,121,272.28	\$ 3,121,272.28	\$ 3,121,272.28	X	
METCH-2025-61408-005	\$3,119,139.55	\$ 3,627,441.09	\$ -	\$ -	\$ -	\$ 508,301.54	\$ 3,119,139.55	\$ 3,119,139.55	\$ 3,119,139.55	X	
METCH-2025-61408-006	\$3,118,701.57	\$ 3,628,839.47	\$ -	\$ -	\$ -	\$ 510,137.90	\$ 3,118,701.57	\$ 3,118,701.57	\$ 3,118,701.57	X	
METCH-FISM-2025-61404-003	\$ 4,737,156.23	\$ 4,789,706.60	\$ 4,843,441.99	\$ 5,143,974.61	\$ 5,319,281.26	\$ 52,550.37	\$ 106,285.76	\$ 406,818.38	\$ 582,125.03	X	

XII.- EFICIENCIA EN EL USO DE LOS RECURSOS DEL FISM

METCH-FISM-2025-61408-003	AMPLIACION DE RED DE AGUA POTABLE EN VARIAS LOCALIDADES DE LA COMISARIA DE SAN PEDRO Y REHABILITACION EN LA CABECERA MUNICIPAL POR LA CALLE CHUAHUTEMOC ENTRE BOULEVARD RAFAELA RODRIGUEZ Y CALLE PIPILA, PERTENECIENTES AL MUNICIPIO DE ETCHOJOA, SONORA.	\$ 2,166,419.73	\$ 2,191,590.11	\$ 2,275,848.44	\$ 2,316,870.45	\$ 2,223,049.33	\$ 25,170.38	-\$ 109,428.71	-\$ 150,450.72	-\$ 56,629.60	X	
METCH-FISM-2025-61409-001	AMPLIACION DE DRENAJE SANITARIO EN LA COMISARIAS DE LA BOCANA, SAHUARAL, BACOBAMPO, CHUCARIT, BACAME Y BASCONCOBE; REHABILITACION DE DRENAJE SANITARIO EN LAS COMISARIA DE BACOBAMPO Y SAN PEDRO, PERTENECIENTES AL MUNICIPIO DE ETCHOJOA, SONORA.	\$ 4,154,828.16	\$ 4,197,586.56	\$ 4,208,557.98	\$ 4,351,863.23	\$ 4,281,341.70	\$ 42,758.40	-\$ 53,729.82	-\$ 197,035.07	-\$ 126,513.54	X	
METCH-FISM-2025-61404-002	REHABILITACION DE CAMINOS NO PAVIMENTADAS EN LAS COMISARIAS DE CHUCARIT, BACAME, BUAYSIACOBÉ, BACOBAMPO, SAN PEDRO, BASCONCOBE, SAHUARAL, LA BOCANA, SEBAMPO Y CABECERA MUNICIPAL, PERTENECIENTES AL MUNICIPIO DE ETCHOJOA, SONORA.	\$ 5,085,333.09	\$ 5,212,706.15	\$ 5,418,046.36	\$ 5,236,602.53	\$ 5,319,747.55	\$ 127,373.06	-\$ 332,713.27	-\$ 151,269.44	-\$ 234,414.46	X	
METCH-FISM-2025-61404-004	PAVIMENTACION EN CALLE LUIS G RASCON DE LA CALLE MADERO AL BOULEVARD MANLIO FABIO BELTRONES DE LA LOCALIDAD DE BACOBAMPO; INCLUYE REHABILITACION DE RED DE AGUA POTABLE Y DRENAJE, PERTENECIENTE AL MUNICIPIO DE ETCHOJOA, SONORA.	\$ 2,607,397.11	\$ 2,624,429.47	\$ 2,813,079.01	\$ 2,643,456.38	\$ 2,907,843.39	\$ 17,032.36	-\$ 205,681.90	-\$ 36,059.27	-\$ 300,446.28	X	
METCH-FISM-2025-61408-001	AMPLIACION DE RED DE AGUA POTABLE EN LAS COMISARIAS DE LA BOCANA, SEBAMPO, CHUCARIT, BACAME, BASCONCOBE Y BUAYSIACOBÉ, PERTENECIENTES AL MUNICIPIO DE ETCHOJOA, SONORA.	\$ 1,422,922.49	\$ 1,428,400.24	\$ 1,489,473.53	\$ 1,512,912.89	\$ 1,507,404.77	\$ 5,477.75	-\$ 66,551.04	-\$ 89,990.40	-\$ 84,482.28	X	
METCH-FISM-2025-61401-002	61401-002: CONSTRUCCIÓN DE 19 CUARTOS DORMITORIO CON BAÑO EN LAS COMISARIAS DE SEBAMPO Y LA BOCANA, PERTENECIENTES AL MUNICIPIO DE ETCHOJOA, SONORA".	\$ 2,946,631.84	\$ 2,956,387.26	\$ 3,055,761.68	\$ -	\$ -	\$ 9,755.42	-\$ 109,129.84	\$ 2,946,631.84	\$ 2,946,631.84	X	
METCH-FISM-2025-61401-003	"61401-003: CONSTRUCCIÓN DE 44 CUARTOS DORMITORIO CON BAÑO EN LAS COMISARIAS DE SAHUARAL, CABECERA MUNICIPAL Y BASCONCOBE, PERTENECIENTES AL MUNICIPIO DE ETCHOJOA, SONORA".	\$ 6,823,207.90	\$ 6,846,370.49	\$ 7,144,938.77	\$ -	\$ -	-\$ 321,730.87	\$ 6,823,207.90	\$ 6,823,207.90	\$ 6,823,207.90	X	
METCH-FISM-2025-61401-004	"61401-004: CONSTRUCCIÓN DE 42 CUARTOS DORMITORIO CON BAÑO EN LAS COMISARIAS DE BACOBAMPO, SAN PEDRO, CHUCARIT, BUAYSIACOBÉ Y BACAME, PERTENECIENTES AL MUNICIPIO DE ETCHOJOA, SONORA".	\$ 6,513,986.75	\$ 6,535,171.83	\$ 7,021,122.47	\$ 6,653,854.22	\$ 6,754,841.59	\$ -	-\$ 507,135.72	-\$ 139,867.47	-\$ 240,854.84	X	

XII.- EFICIENCIA EN EL USO DE LOS RECURSOS DEL FISM

61411-001	AMPLIACION DE RED DE ELÉCTRICA EN LAS COMISARIAS DE BACAMÉ, BUAYSIACOBÉ, CHUCARIT, SAN PEDRO, BACOBAMPO, BASCONCOBE, SAHUARAL, LA BOCANA, CABECERA MUNICIPAL, PERTENECIENTE AL MUNICIPIO DE ETCHOJOA, SONORA	\$ 5,961,078.94	\$ 5,964,332.42	\$ 6,188,958.61	\$ -	\$ -	\$ 3,253.48	-\$ 227,879.67	\$ 5,961,078.94	\$ 5,961,078.94	X
-----------	--	-----------------	-----------------	-----------------	------	------	-------------	----------------	-----------------	-----------------	---

Nota: Establecer la denominación de cada obra.

XII.2- VARIACIONES DEL MONTO ORIGINAL DEL CONTRATRO PARA UNA MUESTRA DE OBRAS

NÚMERO DE OBRA	NOMBRE DE OBRA	OBRA POR CONTRATO / POR ADMINISTRACIÓN	MONTO DEL CONTRATO / MONTO PRESUPUESTADO /1	CONVENIOS MODIFICATORIOS Y/O ADICIONAL EN MONTO			MONTO TOTAL ADICIONAL AUTORIZADO	VARIACIÓN DEL MONTO ADICIONAL RESPECTO DEL CONTRATADO /RESPECTO DEL PRESUPUESTADO	MONTO TOTAL EJERCIDO	PORCENTAJE PERMITIDO POR LA LEY PARA MODIFICAR EL MONTO DEL CONTRATO /2	VARIACIÓN RESPECTO DEL MONTO PERMITIDO POR LA LEY/3
				MODIFICATORIO 1	MODIFICATORIO 2	MODIFICATORIO "N"					
61408-003	AMPLIACION DE RED DE AGUA POTABLE EN VARIAS LOCALIDADES DE LA COMISARIA DE SAN PEDRO Y REHABILITACION EN LA CABECERA MUNICIPAL POR LA CALLE CUAHUTEMOC ENTRE BULEVAR RAFAELA RODRIGUEZ Y CALLE PIPILA, PERTENECIENTES AL MUNICIPIO DE ETCHOJOA, SONORA.	POR CONTRATO	\$ 2,513,046.89	\$ 241,748.11			\$ -	9.6%	\$ 2,754,795.00	12.50%	4%
61401-003	CONSTRUCCIÓN DE 44 CUARTOS DORMITORIO CON BAÑO EN LAS COMISARIAS DE SAHUARAL, CABECERA MUNICIPAL Y BASCONCOBE, PERTENECIENTES AL MUNICIPIO DE ETCHOJOA, SONORA.	POR CONTRATO	\$ 7,914,921.16	\$ 719,538.29			\$ -	9.1%	\$ 8,634,459.45	12.50%	4%
61404-003	PAVIMENTACION EN CALLE CUAUHEMOC DE LA CALLE PIPILA A LA TOSALICARIT, Y EN CALLE TOSALICARIT DE LA CALLE CUAUHEMOC A LA CALLE BENITO JUAREZ DE LA CABECERA MUNICIPAL; INCLUYE REHABILITACION DE RED DE AGUA POTABLE Y DRENAJE; ADEMÁS DE LA CONSTRUCCION DE REGISTRO DE CAPTACION PARA DRENAJE PLUVIAL, PERTENECIENTE AL MUNICIPIO DE ETCHOJOA, SONORA.	POR CONTRATO	\$ 5,495,101.23	\$ 584,548.75			\$ -	10.6%	\$ 6,079,649.98	12.50%	4%
61409-001	AMPLIACION DE DRENAJE SANITARIO EN LAS COMISARIAS DE LA BOCANA, SAHUARAL, BACOBAMPO, CHUCARIT, BACAMÉ, Y BASCONCOBE; REHABILITACION DE DRENAJE SANITARIO EN LAS COMISARIAS DE BACOBAMPO Y SAN PEDRO, PERTENECIENTES AL MUNICIPIO DE ETCHOJOA, SONORA.	POR CONTRATO	\$ 4,819,600.66	\$ 771,403.11			\$ -	16.0%	\$ 5,591,003.77	12.50%	4.17%
TOTAL DE LAS OBRAS ANALIZADAS											
/1 EL MONTO PRESUPUESTADO SERÁ APLICABLE PARA OBRAS POR ADMINISTRACION DIRECTA .											
/2 EL 25.0% PUEDE VARIAR RESPECTO DE LO QUE INDIQUE CADA LEY DE OBRAS PÚBLICAS ESTATAL.											
/3 SI ES NEGATIVO REFLEJA QUE SE EXCEDIÓ EL PORCENTAJE PERMITIDO POR LA LEY DE OBRAS P											

XII.- EFICIENCIA EN EL USO DE LOS RECURSOS DEL FISM

XII.3.- VARIACIONES DEL PLAZO DE EJECUCIÓN DE LAS OBRAS Y ACCIONES PARA UNA MUESTRA (EN DÍAS NATURALES)

NÚMERO DE OBRA	NOMBRE DE OBRA	OBRA POR CONTRATO / POR ADMINISTRACIÓN	PLAZO DE EJECUCIÓN DEL CONTRATO / PROGRAMADO (DÍAS) /1	CONVENIOS MODIFICATORIOS Y/O ADICIONAL (EN PLAZO)				PLAZO DE EJECUCIÓN FINAL (DÍAS)	% DE INCREMENTO AL PLAZO CONTRATADO / PROGRAMADO	PORCENTAJE PERMITIDO POR LA LEY PARA MODIFICAR EL PLAZO DEL CONTRATO /2	VARIACIÓN RESPECTO DEL PLAZO PERMITIDO POR LA LEY/3	DÍAS DE ATRASO EN ENTREGA DE LA OBRA /NO	CAUSA(S) DE LA MODIFICACION Y/O DE LOS DÍAS DE ATRASO NO JUSTIFICADOS
				MODIFICACIÓN 1 (DÍAS)	MODIFICACIÓN 2 (DÍAS)	MODIFICACIÓN "N" (DÍAS)	TIEMPO TOTAL ADICIONAL AUTORIZADO (DÍAS)						
61404-013	REHABILITACION DE CANCHA DE USOS MULTIPLES EL SAHUARO DE LA LOCALIDAD DE EL SAHUARAL, PERTENECIENTE AL MUNICIPIO DE ETCHOJOA, SONORA.	POR CONTRATO	02/03/1900	29				91	47%	12.50%	4.17%	0	0
TOTAL DE LAS OBRAS ANALIZADAS													

/1 EL PLAZO DE EJECUCIÓN PROGRAMADO SERÁ APLICABLE PARA OBRAS POR ADMINISTRACIÓN DIRECTA.

/2 EL 25.0% PUEDE VARIAR RESPECTO DE LO QUE INDIQUE CADA LEY DE OBRAS PÚBLICAS ESTATAL.

/3 SI ES NEGATIVO REFLEJA QUE SE EXCEDIÓ EL PORCENTAJE PERMITIDO POR LA LEY D

**PRESUPUESTO DE EGRESOS 2026
FONDO DE FORTALECIMIENTO MUNICIPAL**



PEM-13

Concepto Presupuestado	Monto presupuestado a la fecha de corte	Porcentaje por cada sub rubro %	Porcentaje por rubro %
III.1.- Monto total presupuestado del FORTAMUN-DF 1/:	65,464,662.6	100.0	100.0
A) Obligaciones Financieras	8,542,929.1		13.0
1.- Pago de servicio de la deuda pública (Principal e intereses).	8,542,929.1	13.0	
2.- Pago de Pasivos. [Especificar los de mayor inversión de recursos].	0.0		
a)			
b)	0.0		
c)	0.0		
d) Resto	0.0		
B) Seguridad Pública. [Desglose por tipo de gasto].	49,222,979.9		75.2
a) Servicios Personales (operativos-administrativos)	39,957,564.3	61.0	
b) Equipamiento.	1,309,900.0	2.0	
c) Infraestructura.	0.0		
d) Capacitación.	0.0		
e) Otros.	7,955,515.6	12.2	
C) Obra Pública	0.0		
D) Pago por Derechos y Aprovechamientos de Agua	0.0		
E) Otros Requerimientos [Especificar los de mayor inversión].	7,698,753.7		11.8
1.- Servicios Públicos	0.0		
a) Agua potable, drenaje, alcantarillado, tratamiento y	0.0		
b) Alumbrado público.	0.0		
c) Limpia, recolección, traslado, tratamiento y disposición final	0.0		
d) Mercados y centrales de abastos.	0.0		
e) Panteones.	0.0		
f) Rastros.	0.0		
g) Calles, parques y jardines y su equipamiento	7,698,753.7	11.8	
f) Resto	0.0		

Nota 1/- El monto total puede ser superior al monto asignado por incluir remanentes o productos financieros.

Nota: Todas las celdas deben ser requisitadas, si no lleva dato registrar "0".

**PRESUPUESTO DE EGRESOS 2026
FONDO DE FORTALECIMIENTO MUNICIPAL**



PEM-13

IV.-OBRA PÚBLICA

IV.1 .- DESTINO DE LOS RECURSOS DEL FORTAMUN-DF EN INFRAESTRUCTURA (muestra)				
Tipo de obra (rubros específicos)	Número de obras presupuestados con recursos del FORTAMUN-DF	Porcentaje	Monto total presupuestado con recursos del FORTAMUN-DF	Porcentaje
1.- Agua potable, drenaje, alcantarrillado, tratamiento y disposición de aguas residuales	0		0.0	
2.- Alumbrado público	0		0.0	
3.- Limpia, recolección, traslado, tratamiento y disposición final de residuos	0		0.0	
4.- Mercados y centrales de abastos	0		0.0	
5.- Panteones	0		0.0	
6.- Rastros	0		0.0	
7.-Calles, parques y jardines	0		0.0	
8. Otros (especificar)	0		0.0	
Total	0		0.0	

IV.2.- SITUACIÓN CONSTRUCTIVA DE LAS OBRAS VISITADAS				
Situación constructiva de las obras	Número de obras presupuestadas con recursos del FORTAMUN-DF	Porcentaje	Monto total presupuestado con recursos del FORTAMUN-DF	Porcentaje
1. Obras terminadas	0		0.0	
2. Obras en proceso	0		0.0	
3. Obras suspendidas	0		0.0	
4. Obras canceladas (se inicio y se canceló)	0		0.0	
Total	0		0.0	

**PRESUPUESTO DE EGRESOS 2026
FONDO DE FORTALECIMIENTO MUNICIPAL**



PEM-13

IV.3.- SITUACIÓN OPERATIVA DE LAS OBRAS VISITADAS				
SITUACIÓN OPERATIVA DE LAS OBRAS TERMINADAS	Número de obras presupuestadas con recursos del FORTAMUN-DF	Porcentaje	Monto total presupuestado con recursos del FORTAMUN-DF	Porcentaje
1. Operan adecuadamente	0		0.0	
2. No operan adecuadamente	0		0.0	
3. No operan	0		0.0	
Total	0		0.0	

Monto total de contratos de obras (contratadas)								Indicador
Variación								Indicador
								Indicador

V.3.- IMPORTANCIA Y DESTINO DE LOS RECURSOS DEL FORTAMUN-DF APLICADOS AL PAGO DEL SERVICIO DE LA DEUDA PÚBLICA MUNICIPAL.

Institución acreedora	Número de crédito	Tipo de recurso puesto en garantía	Destino de la deuda 1/	Monto del préstamo	Fecha de contratación	Importe Presupuestado en 2025	Plazo (Número de años para amortizar el crédito).
1.- BANORTE	CREDITO SIMPLE	Ingresos	LUMINARIAS	23,000,000.00		2,550,096.00	10.00
2.- CREDITO AGUINALDO	CREDITO SIMPLE	Ingresos	AGUINALDO	2,000,000.00		2,000,000.00	1.00
3.- ADEFAS	CREDITO SIMPLE					2,617,833.08	1.00
4.- INTERESES CP	CREDITO SIMPLE		LUNIMARIAS			1,375,000.00	
5.-							
Total				25,000,000.00		8,542,929.08	

**PRESUPUESTO DE EGRESOS 2026
FONDO DE FORTALECIMIENTO MUNICIPAL**



PEM-13

1/ Se requiere el dato específico de que tipo de obras y acciones, las cuales se pagaron con los

VII.- SEGURIDAD PÚBLICA.

VII.1.1- RECURSOS DESTINADOS A SEGURIDAD PÚBLICA EN 2025		
Fuente de Financiamiento	Importe	%
Total	65,464,662.6	100.0
FORTAMUN-DF	65,464,662.6	100.0
SUBSEMUN		
Recusos propios		
Otros		

VII.1.2.- DESTINO DE LOS RECURSOS DEL FONDO PRESUPUESTO A SEGURIDAD PÚBLICA	2026		2025	
	Monto	%	Monto	%
a).- Sueldos y salarios	30,988,981.7	61.04	28,778,090.19	46.35
b).- Equipamiento	1,309,900.0	2.0	1,009,900.00	1.2
c).- Infraestructura	0.0		0.00	
d).-Profesionalización	0.0		0.00	
e).-Otros	7,955,515.6	12.2	5,830,524.00	31.6
Total del fondo PRESUPUESTADO en Seguridad Pública	40,254,397.26	75.2	35,618,514.19	79.2

VII.1.10.- ESCOLARIDAD DE LOS ELEMENTOS POLICIALES DEL MUNICIPIO O DEMARCACIÓN TERRITORIAL

Nivel de escolaridad de los elementos policiales de la corporación, al último mes	2025	%
Sin escolaridad	0	-
Primaria	0	-
Secundaria	12	8.28
Bachillerato o equivalente	116	80.00
Profesional	17	11.72
Otro	0	-
Total de policías	145	100.00

**PRESUPUESTO DE EGRESOS 2026
FONDO DE FORTALECIMIENTO MUNICIPAL**



PEM-13

VII.1.11.- SALARIOS QUE RECIBE EL PERSONAL POLICIAL EN EL MUNICIPIO O DEMARCACIÓN TERRITORIAL

NIVELES SALARIALES DEL PERSONAL POLICIAL		
Salarios que percibe el:	Según escala de grados al último mes que se pago la nómina de seguridad pública	
	Montos Mínimos Percibidos (Bruto)	Montos Máximos Percibidos (Bruto)
	2025	2025
Superior	11,000.00	12,000.00
Policial municipal o su	5,241.00	6,500.00
Tránsito Municipal o su	6,000.00	7,500.00

VII.1.12.- RANGO DE EDAD DE LA PLANTILLA DEL PERSONAL POLICIAL DEL MUNICIPIO O DEMARCACION TERRITORIAL

EDAD PROMEDIO DE LOS ELEMENTOS POLICIALES		
Rangos	2025	%
De 18 a 26 años	2	1.4
De 27 a 36 años	21	14.5
De 37 a 45 años	55	37.9
De 46 a 55 años	53	36.6
Más de 56 años	14	9.7
Total de elementos policiales	145	100.0

VII.1.13.- ¿La Secretaría de Seguridad Pública Municipal o similar, cuenta con estadísticas sobre delitos cometidos en el municipio o demarcación territorial? 1/	Opción de respuesta Si
---	----------------------------------

VII.1.14.- Incidencia Delictiva - Fuero Común Municipal		
Número de delitos cometidos registrados, en el	2025	%
Delitos patrimoniales (DP)	22	19.3
Delitos Sexuales (violación) (DS)	1	0.9
Homicidios (H)	1	0.9
Lesiones (L)	43	37.7
Privación de la libertad (secuestro) (P)	0	0.0
Robo común (RC)	44	38.6
Robo de ganado (Abigeato) (RG)	3	2.6
Robo en carretera (REC)	0	0.0
Robo en instituciones bancarias (RIB)	0	0.0
Total:	114	100.0

Fuente: Secretariado Ejecutivo del Sistema Nacional de Seguridad Pública.- Los datos presentados es información preliminar De acuerdo a reunión la información de delitos se proporcionara por la DGIE (SESNSP)

VII.2.- SEGURIDAD PÚBLICA.

**PRESUPUESTO DE EGRESOS 2026
FONDO DE FORTALECIMIENTO MUNICIPAL**



PEM-13

VII.2.1.- IMPLEMENTACIÓN DEL NUEVO MODELO POLICIAL Cuestionamiento	Opción de respuesta
¿El municipio se encuentra conectado a Plataforma México?	SI
En caso negativo, explicar por que? por que el enlace es seguridad publica del estado	
¿Se implementó la conexión del sistema de emergencia 066? 9-1-1	SI
¿El personal se encuentra evaluado?	SI
¿El personal recibió en 2022 capacitación ?	SI
En caso negativo, explicar por que?	
¿El municipio tiene un programa para que su personal se certifique en las pruebas de control de confianza?	NO
En caso negativo, explicar por que? ES CERTIFICADO POR EL CENTRO DE CONTROL Y CONFIANZA C-3 (ESTADO)	
En su caso, el porcentaje del personal que estaba evaluado a diciembre de 2025: evaluados 100%; certificados 83%;	
así como el porcentaje acumulado del personal evaluado : evaluados 100%; certificados 83%.	

PRESUPUESTO DE EGRESOS MUNICIPAL 2026
CLASIFICACIÓN ECONÓMICA DEL GASTO



PEM-14

CE	Presupuesto Aprobado
GASTO CORRIENTE	244,943,670.31
GASTOS DE CAPITAL	89,393,590.64
AMORTIZACION DE LA DEUDA Y DISMINUCION DEL PASIVOS	2,550,096.00
PENSIONES Y JUBILACIONES	43,670,035.91
PARTICIPACIONES	0
TOTAL DE EGRESOS	380,557,392.86

PRESUPUESTO DE EGRESOS MUNICIPAL 2026
CLASIFICACIÓN ADMINISTRATIVA Y
POR OBJETO DEL GASTO A NIVEL CAPITULO



PEM-15

CA/COG	Presupuesto Aprobado
3.0.0.0.0 - SECTOR PÚBLICO MUNICIPAL	
3.1.0.0.0 - SECTOR PÚBLICO NO FINANCIERO	
3.1.1.0.0 - GOBIERNO GENERAL MUNICIPAL	
3.1.1.1.0 - Gobierno Municipal	
3.1.1.1.1 - Órgano Ejecutivo Municipal (Ayuntamiento)	
01 AYUNTAMIENTO	6,014,344.20
1000 Servicios Personales	2,937,904.20
2000 Materiales y Suministros	1,916,640.00
3000 Servicios Generales	64,800.00
4000 Transferencias, Asignaciones, subsidios y Otras Transferencias Internas y Asignaciones añ sector publico	1,056,000.00
5000 Bienes muebles , inmuebles e intangibles	39,000.00
02 SINDICATURA	3,599,784.62
1000 Servicios Personales	2,606,824.62
2000 Materiales y Suministros	223,680.00
3000 Servicios Generales	303,280.00
4000 Transferencias, Asignaciones, subsidios y Otras Transferencias Internas y Asignaciones añ sector publico	120,000.00
5000 Bienes muebles , inmuebles e intangibles	346,000.00
03 PRESIDENCIA	6,269,024.24
1000 Servicios Personales	2,302,416.24
2000 Materiales y Suministros	641,088.00
3000 Servicios Generales	1,306,320.00
4000 Transferencias, Asignaciones, subsidios y Otras Transferencias Internas y Asignaciones añ sector publico	1,299,200.00
5000 Bienes muebles , inmuebles e intangibles	720,000.00
04 SECRETARIA	86,329,408.53
1000 Servicios Personales	37,684,132.62
2000 Materiales y Suministros	438,112.00
3000 Servicios Generales	517,120.00
4000 Transferencias, Asignaciones, subsidios y Otras Transferencias Internas y Asignaciones añ sector publico	46,790,043.91
5000 Bienes muebles , inmuebles e intangibles	900,000.00
05 TESORERIA	20,124,513.32
1000 Servicios Personales	6,650,024.23
2000 Materiales y Suministros	918,200.00
3000 Servicios Generales	3,043,360.00
4000 Transferencias, Asignaciones, subsidios y Otras Transferencias Internas y Asignaciones añ sector publico	800,000.00

5000	Bienes muebles , inmuebles e intangibles	170,000.00
9000	Deuda publica	8,542,929.08
06 OBRAS PUBLICAS		96,430,462.61
1000	Servicios Personales	3,756,551.97
2000	Materiales y Suministros	737,280.00
3000	Servicios Generales	1,060,896.00
5000	Bienes muebles , inmuebles e intangibles	382,144.00
6000	Inversión pública	89,393,590.64
7000	Inversiones Financieras y otras Provisiones	1,100,000.00
07 SERVICIOS PUBLICOS		64,338,353.91
1000	Servicios Personales	20,452,581.57
2000	Materiales y Suministros	9,049,805.65
3000	Servicios Generales	10,972,000.00
4000	Transferecias, Asignaciones, subsidios y Otras Transferecias Internas y Asignaciones añ sector publico	17,808,966.69
5000	Bienes muebles , inmuebles e intangibles	6,055,000.00
08 SEGURIDAD PUBLICA		37,714,401.69
1000	Servicios Personales	30,988,981.69
2000	Materiales y Suministros	3,092,960.00
3000	Servicios Generales	2,322,560.00
5000	Bienes muebles , inmuebles e intangibles	1,309,900.00
09 DIR. DE PLANEACION Y DESARROLLO		6,475,594.15
1000	Servicios Personales	5,268,034.15
2000	Materiales y Suministros	539,520.00
3000	Servicios Generales	188,040.00
5000	Bienes muebles , inmuebles e intangibles	480,000.00
7000	Inversiones Financieras y otras Provisiones	0.00
10 CONTRALORIA		1,950,584.52
1000	Servicios Personales	1,490,240.52
2000	Materiales y Suministros	203,424.00
3000	Servicios Generales	187,920.00
5000	Bienes muebles , inmuebles e intangibles	69,000.00
12 EDUCACION Y CULTURA		9,482,568.45
1000	Servicios Personales	4,506,486.45
2000	Materiales y Suministros	162,240.00
3000	Servicios Generales	264,240.00
4000	Transferecias, Asignaciones, subsidios y Otras Transferecias Internas y Asignaciones añ sector publico	4,507,602.00
5000	Bienes muebles , inmuebles e intangibles	42,000.00
13 COMUNICACIÓN SOCIAL		3,716,128.55
1000	Servicios Personales	679,686.53

2000	Materiales y Suministros	182,064.00
3000	Servicios Generales	2,816,592.00
5000	Bienes muebles , inmuebles e intangibles	37,786.02
21	DIR. DE ASUNTOS DE LA MUJER	1,645,235.36
1000	Servicios Personales	1,294,411.36
2000	Materiales y Suministros	163,488.00
3000	Servicios Generales	150,336.00
5000	Bienes muebles , inmuebles e intangibles	37,000.00
23	COMISARIAS	20,266,097.60
1000	Servicios Personales	10,217,801.60
2000	Materiales y Suministros	1,696,560.00
3000	Servicios Generales	6,851,736.00
4000	Transferecias, Asignaciones, subsidios y Otras Transfercias Internas y Asignaciones añ sector publico	60,000.00
5000	Bienes muebles , inmuebles e intangibles	1,440,000.00
25	DIF MUNICIPAL	9,058,800.02
10000	Servicios Personales	6,416,168.02
2000	Materiales y Suministros	639,120.00
3000	Servicios Generales	880,512.00
4000	Transferecias, Asignaciones, subsidios y Otras Transfercias Internas y Asignaciones añ sector publico	660,000.00
5000	Bienes muebles , inmuebles e intangibles	463,000.00
27	DEPORTE	2,483,044.39
10000	Servicios Personales	1,187,380.39
2000	Materiales y Suministros	752,640.00
3000	Servicios Generales	129,024.00
4000	Transferecias, Asignaciones, subsidios y Otras Transfercias Internas y Asignaciones añ sector publico	360,000.00
5000	Bienes muebles , inmuebles e intangibles	54,000.00
34	CUADRA MUNICIPAL	2,751,353.67
1000	Servicios Personales	2,425,545.67
2000	Materiales y Suministros	163,800.00
3000	Servicios Generales	127,008.00
5000	Bienes muebles , inmuebles e intangibles	35,000.00
46	DIRECCION DE SALUD	1,907,693.04
1000	Servicios Personales	1,437,573.04
2000	Materiales y Suministros	193,440.00
3000	Servicios Generales	229,680.00
4000	Transferecias, Asignaciones, subsidios y Otras Transfercias Internas y Asignaciones añ sector publico	12,000.00
5000	Bienes muebles , inmuebles e intangibles	35,000.00
TOTAL		380,557,392.86

PRESUPUESTO DE EGRESOS MUNICIPAL 2026
CLASIFICACIÓN ADMINISTRATIVA



PEM-16

CA 3.1.1.1.0 - Gobierno Municipal	Presupuesto Aprobado
3.0.0.0.0 - SECTOR PÚBLICO MUNICIPAL	
3.1.0.0.0 - SECTOR PÚBLICO NO FINANCIERO	
3.1.1.0.0 - GOBIERNO GENERAL MUNICIPAL	
3.1.1.1.0 - Gobierno Municipal	
3.1.1.1.1 - Órgano Ejecutivo Municipal (Ayuntamiento)	
01 AYUNTAMIENTO	
0101 CABILDO	6,014,344.20
02 SINDICATURA	
0201 SINDICATURA	3,599,784.62
03 PRESIDENCIA	
0301 PRESIDENCIA	6,269,024.24
04 SECRETARIA	
0401 SECRETARIA	86,329,408.53
05 TESORERIA	
0501 TESORERIA	20,124,513.32
06 OBRAS PUBLICAS	
0601 OBRAS PUBLICAS	96,430,462.61
07 SERVICIOS PUBLICOS	
0701 SERVICIOS PUBLICOS	64,338,353.91
08 SEGURIDAD PUBLICA	
0801 SEGURIDAD PUBLICA	37,714,401.69
09 DIR. DE PLANEACION Y DESARROLLO	
0901 DIR. DE PLANEACION Y DESARROLLO	6,475,594.15
10 CONTRALORIA	
1001 CONTRALORIA	1,950,584.52
12 EDUCACION Y CULTURA	
1201 EDUCACION Y CULTURA	9,482,568.45
13 COMUNICACIÓN SOCIAL	
21 DIR. DE ASUNTOS DE LA MUJER	
2101 DIR. DE ASUNTOS DE LA MUJER	1,645,235.36
1301 COMUNICACIÓN SOCIAL	3,716,128.55
23 COMISARIAS	
2301 COMISARIAS	20,266,097.60
25 DIF MUNICIPAL	
2501 DIF MUNICIPAL	9,058,800.02
27 DEPORTE	
2701 DEPORTE	2,483,044.39
34 CUADRA MUNICIPAL	
3401 CUADRA MUNICIPAL	2,751,353.67
46 DIRECCION DE SALUD	
4601 DIRECCION DE SALUD	1,907,693.04

Total general	380,557,392.86
CA 3.1.1.2.0 Entidades Paraestatales y Fideicomisos No Empresariales y No Financieros	Presupuesto Aprobado
3.0.0.0.0 - SECTOR PÚBLICO MUNICIPAL	
3.1.0.0.0 - SECTOR PÚBLICO NO FINANCIERO	
3.1.1.0.0 - GOBIERNO GENERAL MUNICIPAL	
3.1.1.2.0 Entidades Paraestatales y Fideicomisos No Empresariales y No Financieros	
Total general	-
CA 3.1.2.1.0 Entidades Paramunicipales Empresariales No Financieras con Participación Estatal Mayoritaria	Presupuesto Aprobado
3.0.0.0.0 - SECTOR PÚBLICO MUNICIPAL	
3.1.0.0.0 - SECTOR PÚBLICO NO FINANCIERO	
3.1.2.0.0 ENTIDADES PARAMUNICIPALES EMPRESARIALES NO FINANCIERAS CON PARTICIPACION ESTATAL MAYORITARIA	
3.1.2.1.0 Entidades Paramunicipales Empresariales No Financieras con Participación Estatal Mayoritaria	
OOMAPASE	31,058,819.00
CMCOP	-
Total general	31,058,819.00
CA 3.1.2.2.0 Fideicomisos Paramunicipales Empresariales No Financieros con Participación Estatal Mayoritaria	Presupuesto Aprobado
3.0.0.0.0 - SECTOR PÚBLICO MUNICIPAL	
3.1.0.0.0 - SECTOR PÚBLICO NO FINANCIERO	
3.1.2.0.0 ENTIDADES PARAMUNICIPALES EMPRESARIALES NO FINANCIERAS CON PARTICIPACION ESTATAL MAYORITARIA	
3.1.2.2.0 Fideicomisos Paramunicipales Empresariales No Financieros con Participación Estatal Mayoritaria	
Total general	-
Gran Total	411,616,211.86

**PRESUPUESTO DE EGRESOS MUNICIPAL 2026
CLASIFICACIÓN FUNCIONAL**



PEM-17

Finalidad-Función-Subfunción	Presupuesto Aprobado
1 GOBIERNO	184,478,230.15
1.1. LEGISLACION	\$ 7,964,928.72
1.1.1 Legislación (cabildo)	\$ 6,014,344.20
1.1.2 Fiscalización	\$ 1,950,584.52
1.2. JUSTICIA	-
1.2.1 Impartición de Justicia	
1.2.2 Procuración de Justicia	
1.2.3 Reclusión y Readaptación Social	
1.2.4 Derechos Humanos	
1.3. COORDINACION DE LA POLITICA DE GOBIERNO	\$ 116,464,314.99
1.3.1 Presidencia / Gubernatura	\$ 6,269,024.24
1.3.2 Política Interior	\$ 86,329,408.53
1.3.3 Preservación y Cuidado del Patrimonio Público	\$ 3,599,784.62
1.3.4 Función Pública	
1.3.5 Asuntos Jurídicos	
1.3.6 Organización de Procesos Electorales	
1.3.7 Población	
1.3.8 Territorio	
1.3.9 Otros (administración desconcentrada)	\$ 20,266,097.60
1.4. RELACIONES EXTERIORES	
1.4.1 Relaciones Exteriores	
1.5. ASUNTOS FINANCIEROS Y HACENDARIOS	\$ 11,581,584.23
1.5.1 Asuntos Financieros	\$ 11,581,584.23
1.5.2 Asuntos Hacendarios	
1.6. SEGURIDAD NACIONAL	
1.6.1 Defensa	
1.6.2 Marina	
1.6.3 Inteligencia para la Preservación de la Seguridad Nacional	
1.7. ASUNTOS DE ORDEN PUBLICO Y DE SEGURIDAD INTERIOR	\$ 37,714,401.69
1.7.1 Policía	\$ 37,714,401.69
1.7.2 Protección Civil	
1.7.3 Otros Asuntos de Orden Público y Seguridad	
1.7.4 Sistema Nacional de Seguridad Pública	
1.8. OTROS SERVICIOS GENERALES	\$ 10,753,000.52
1.8.1 Servicios Registrales, Administrativos y Patrimoniales	
1.8.2 Servicios Estadísticos	
1.8.3 Servicios de Comunicación y Medios	\$ 3,716,128.55
1.8.4 Acceso a la Información Pública Gubernamental	
1.8.5 Otros	\$ 7,036,871.97
2 DESARROLLO SOCIAL	184,784,879.96
2.1. PROTECCION AMBIENTAL	\$ 12,485,518.00
2.1.1 Ordenación de Desechos	
2.1.2 Administración del Agua	
2.1.3 Ordenación de Aguas Residuales, Drenaje y Alcantarillado	\$ 12,485,518.00
2.1.4 Reducción de la Contaminación	
2.1.5 Protección de la Diversidad Biológica y del Paisaje	
2.1.6 Otros de Protección Ambiental	
2.2. VIVIENDA Y SERVICIOS A LA COMUNIDAD	\$ 145,618,020.70

2.2.1 Urbanización	\$	40,262,797.02
2.2.2 Desarrollo Comunitario		
2.2.3 Abastecimiento de Agua	\$	18,549,335.62
2.2.4 Alumbrado Público	\$	-
2.2.5 Vivienda	\$	15,991,940.00
2.2.6 Servicios Comunales (servicios Públicos Municipales)	\$	64,338,353.91
2.2.7 Desarrollo Regional y Municipal. (Planeacion del Desarrollo Municipal)	\$	6,475,594.15
2.3. SALUD	\$	3,261,693.04
2.3.1 Prestación de Servicios de Salud a la Comunidad	\$	1,907,693.04
2.3.2 Prestación de Servicios de Salud a la Persona		-
2.3.3 Generación de Recursos para la Salud		
2.3.4 Rectoría del Sistema de Salud		
2.3.5 Protección Social en Salud	\$	1,354,000.00
2.4. RECREACION, CULTURA Y OTRAS MANIFESTACIONES SOCIALES	\$	2,483,044.39
2.4.1 Deporte y Recreación	\$	2,483,044.39
2.4.2 Cultura	\$	-
2.4.3 Radio, Televisión y Editoriales		
2.4.4 Asuntos Religiosos y Otras Manifestaciones Sociales		
2.5. EDUCACION	\$	10,232,568.45
2.5.1 Educación Básica	\$	10,082,568.45
2.5.2 Educación Media Superior	#####	
2.5.3 Educación Superior		0.00
2.5.4 Posgrado		
2.5.5 Educación para Adultos		
2.5.6 Otros Servicios Educativos y Actividades Inherentes		
2.6. PROTECCION SOCIAL	\$	10,704,035.38
2.6.1 Enfermedad e Incapacidad		
2.6.2 Edad Avanzada		
2.6.3 Familia e Hijos		1,645,235.36
2.6.4 Desempleo		
2.6.5 Alimentación y Nutrición		
2.6.6 Apoyo Social para la Vivienda		
2.6.7 Indígenas		
2.6.8 Otros Grupos Vulnerables		
2.6.9 Otros de Seguridad Social y Asistencia Social (PROGRAMAS DE DIF)	\$	9,058,800.02
2.7. OTROS ASUNTOS SOCIALES	\$	-
2.7.1 Otros Asuntos Sociales		
3 DESARROLLO ECONOMICO		2,751,353.67
3.1. ASUNTOS ECONOMICOS, COMERCIALES Y LABORALES EN GENERAL	\$	-
3.1.1 Asuntos Económicos y Comerciales en General		
3.1.2 Asuntos Laborales Generales		

3.2. AGROPECUARIA, SILVICULTURA, PESCA Y CAZA	\$ -
3.2.1 Agropecuaria	
3.2.2 Silvicultura	
3.2.3 Acuicultura, Pesca y Caza	
3.2.4 Agroindustrial	
3.2.5 Hidroagrícola	
3.2.6 Apoyo Financiero a la Banca y Seguro Agropecuario	
3.3. COMBUSTIBLES Y ENERGIA	
3.3.1 Carbón y Otros Combustibles Minerales Sólidos	
3.3.2 Petróleo y Gas Natural (Hidrocarburos)	
3.3.3 Combustibles Nucleares	
3.3.4 Otros Combustibles	
3.3.5 Electricidad	
3.3.6 Energía no Eléctrica	
3.4. MINERIA, MANUFACTURAS Y CONSTRUCCION	-
3.4.1 Extracción de Recursos Minerales excepto los Combustibles Minerales	
3.4.2 Manufacturas	
3.4.3 Construcción	
3.5. TRANSPORTE	\$ 2,751,353.67
3.5.1 Transporte por Carretera	
3.5.2 Transporte por Agua y Puertos	
3.5.3 Transporte por Ferrocarril	
3.5.4 Transporte Aéreo	
3.5.5 Transporte por Oleoductos y Gasoductos y Otros Sistemas de Transporte	
3.5.6 Otros Relacionados con Transporte (conservación y mantenimiento) Cuadra	\$ 2,751,353.67
3.6. COMUNICACIONES	\$ -
3.6.1 Comunicaciones	
3.7. TURISMO	
3.7.1 Turismo	
3.7.2 Hoteles y Restaurantes	
3.8. CIENCIA, TECNOLOGIA E INNOVACION	-
3.8.1 Investigación Científica	
3.8.2 Desarrollo Tecnológico	
3.8.3 Servicios Científicos y Tecnológicos	
4 OTRAS NO CLASIFICADAS EN FUNCIONES ANTERIORES	8,542,929.08
4.1. TRANSACCIONES DE LA DEUDA PUBLICA / COSTO FINANCIERO DE LA DEUDA	\$ 5,925,096.00
4.1.1 Deuda Pública Interna	5,925,096.00
4.1.2 Deuda Pública Externa	
4.2. TRANSFERENCIAS, PARTICIPACIONES Y APORTACIONES ENTRE DIFERENTES NIVELES Y ORDENES DE GOBIERNO	
4.2.1 Transferencias entre Diferentes Niveles y Ordenes de Gobierno	
4.2.2 Participaciones entre Diferentes Niveles y Ordenes de Gobierno	
4.2.3 Aportaciones entre Diferentes Niveles y Ordenes de Gobierno	
4.3. SANEAMIENTO DEL SISTEMA FINANCIERO	
4.3.1 Saneamiento del Sistema Financiero	
4.3.2 Apoyos IPAB	
4.3.3 Banca de Desarrollo	
4.3.4 Apoyo a los programas de reestructura en unidades de inversión (UDIS)	
4.4. ADEUDOS DE EJERCICIOS FISCALES ANTERIORES	\$ 2,617,833.08
4.4.1 Adeudos de Ejercicios Fiscales Anteriores	2,617,833.08
Total general	380,557,392.86

MUNICIPIO: ETCHOJOA
PRESUPUESTO DE EGRESOS MUNICIPAL 2026
RESUMEN GLOBAL



OOMAPASE		PRESUPUESTO ANUAL
1000	SERVICIOS PERSONALES	15,574,591.15
2000	MATERIALES Y SUMINISTROS	2,380,113.19
3000	SERVICIOS GENERALES	11,430,114.66
4000	TRANSFERENCIAS, ASIGNACIONES, SUBSIDIOS Y OTRAS AYUDAS	344,000.00
5000	BIENES MUEBLES, INMUEBLES E INTANGIBLES	710,000.00
6000	INVERSIÓN PÚBLICA	-
7000	INVERSIONES FINANCIERAS Y OTRAS PROVISIONES	-
8000	PARTICIPACIONES Y APORTACIONES	
9000	DEUDA PÚBLICA	620,000.00
TOTAL:		31,058,818.99

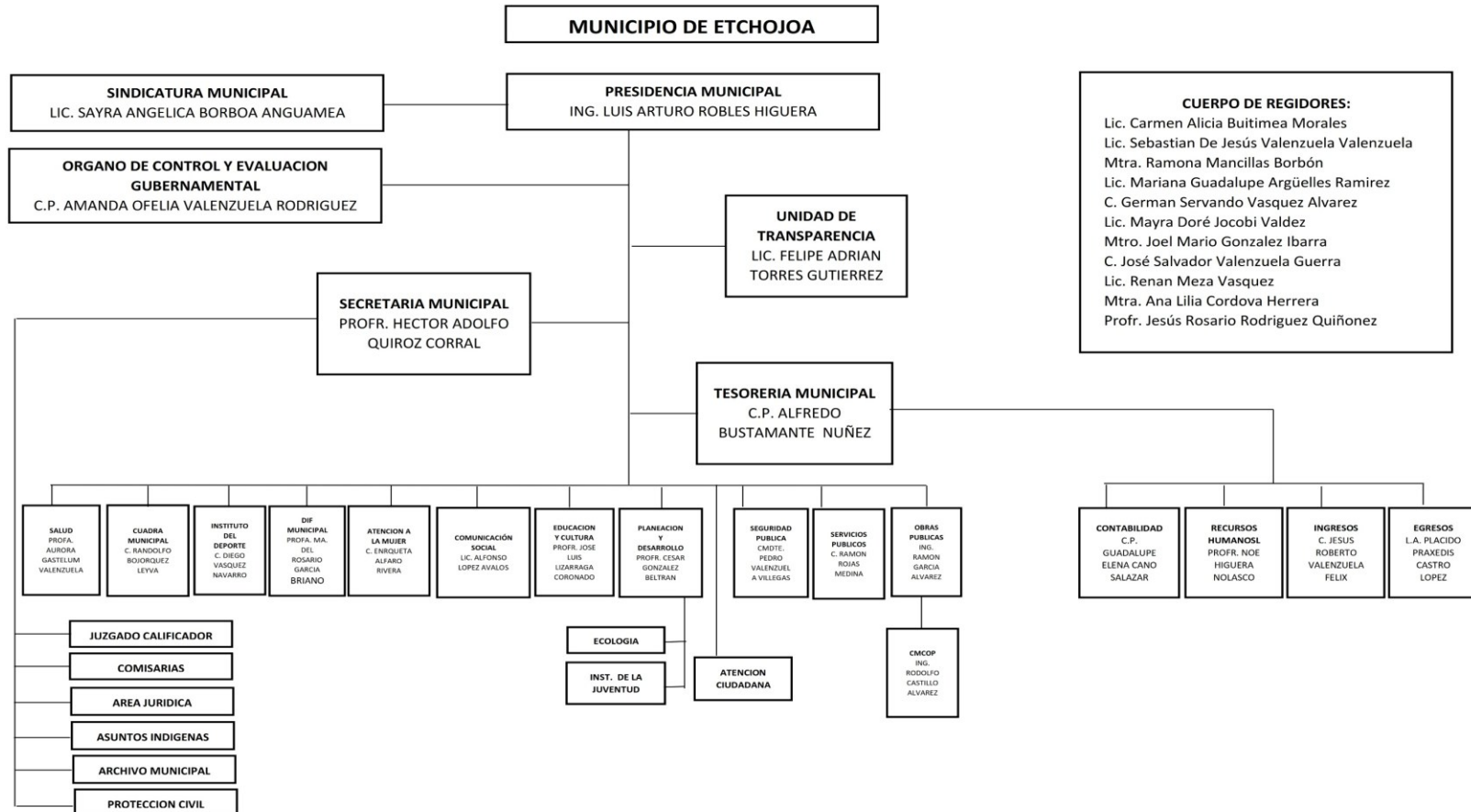

MUNICIPIO: ETCHOJOA
PRESUPUESTO DE EGRESOS MUNICIPAL 2026
RESUMEN GLOBAL



CLAVE	CAPITULO	PRESUPUESTO ANUAL
6000	INVERSIÓN PÚBLICA	5,329,637.00
	TOTAL:	5,329,637.00